

## Reporte de Indicadores Básicos

# Telebachillerato Comunitario

## Segundo Parcial

Agosto - Diciembre  
2020

**Dirección de Planeación Educativa**  
Departamento de Evaluación y Estadística

# Reporte de Indicadores

# Deserción Escolar

**Dirección de Planeación Educativa**  
Departamento de Evaluación y Estadística

**DIRECCIÓN GENERAL DEL BACHILLERATO DEL ESTADO DE HIDALGO**  
**DIRECCIÓN DE PLANEACIÓN EDUCATIVA**  
**DEPARTAMENTO DE ESTADÍSTICA Y EVALUACIÓN**  
**IEO-05 REPORTE DE DESERCIÓN**  
**SEGUNDO PARCIAL AGOSTO-DICIEMBRE 2020**  
**TELEBACHILLERATO COMUNITARIO**

| No. | PLANTEL                | MUNICIPIO                | SEM | ALUMNOS |       | % DESER | SEM | ALUMNOS |       | % DESER | SEM | ALUMNOS |       | % DESER | TOTAL INSCRITOS | TOTAL EXISTENTES | DESERCIÓN TOTAL POR PLANTEL |
|-----|------------------------|--------------------------|-----|---------|-------|---------|-----|---------|-------|---------|-----|---------|-------|---------|-----------------|------------------|-----------------------------|
|     |                        |                          |     | INSC    | EXIST |         |     | INSC    | EXIST |         |     | INSC    | EXIST |         |                 |                  |                             |
| 1   | ACOPINALCO             | APAN                     | 1   | 5       | 5     | 0.00%   | 3   | 7       | 7     | 0.00%   | 5   | 5       | 4     | 20.00%  | 17              | 17               | 0.00%                       |
| 2   | AGUA BENDITA           | SAN AGUSTÍN METZQUITILÁN | 1   | 8       | 8     | 0.00%   | 3   | 5       | 5     | 0.00%   | 5   | 4       | 4     | 0.00%   | 17              | 17               | 0.00%                       |
| 3   | AHUACATLÁN             | CALNALI                  | 1   | 14      | 13    | 7.14%   | 3   | 11      | 11    | 0.00%   | 5   | 14      | 14    | 0.00%   | 39              | 37               | 5.13%                       |
| 4   | ALCHOLOYA              | ACATLÁN                  | 1   | 15      | 15    | 0.00%   | 3   | 17      | 17    | 0.00%   | 5   | 14      | 14    | 0.00%   | 46              | 46               | 0.00%                       |
| 5   | APIPILHUASCO           | ATOTONILCO EL GRANDE     | 1   | 12      | 12    | 0.00%   | 3   | 11      | 11    | 0.00%   | 5   | 7       | 7     | 0.00%   | 30              | 30               | 0.00%                       |
| 6   | ATOPIXCO               | ZACUALTIPÁN DE ÁNGELES   | 1   | 27      | 27    | 0.00%   | 3   | 22      | 22    | 0.00%   | 5   | 16      | 16    | 0.00%   | 65              | 65               | 0.00%                       |
| 7   | BAJHI                  | TECOZAUTLA               | 1   | 26      | 26    | 0.00%   | 3   | 24      | 24    | 0.00%   | 5   | 17      | 17    | 0.00%   | 67              | 67               | 0.00%                       |
| 8   | BATHA Y BARRIOS        | NOPALA DE VILLAGRÁN      | 1   | 14      | 14    | 0.00%   | 3   | 13      | 12    | 7.69%   | 5   | 11      | 10    | 9.09%   | 38              | 36               | 5.26%                       |
| 9   | BENITO JUÁREZ          | MIXQUIAHUALA DE JUÁREZ   | 1   | 22      | 22    | 0.00%   | 3   | 18      | 18    | 0.00%   | 5   | 18      | 16    | 11.11%  | 58              | 56               | 3.45%                       |
| 10  | BOMANXOTHA             | TECOZAUTLA               | 1   | 20      | 20    | 0.00%   | 3   | 15      | 15    | 0.00%   | 5   | 26      | 26    | 0.00%   | 61              | 61               | 0.00%                       |
| 11  | BONDOJITO              | HUICHAPAN                | 1   | 21      | 21    | 0.00%   | 3   | 28      | 28    | 0.00%   | 5   | 27      | 27    | 0.00%   | 76              | 76               | 0.00%                       |
| 12  | CALTIMACAN             | TASQUILLO                | 1   | 27      | 27    | 0.00%   | 3   | 37      | 37    | 0.00%   | 5   | 30      | 30    | 0.00%   | 94              | 94               | 0.00%                       |
| 13  | CAMPOSANTO DEL ORO     | ZIMAPAN                  | 1   | 5       | 5     | 0.00%   | 3   | 5       | 5     | 0.00%   | 5   | 9       | 9     | 0.00%   | 19              | 19               | 0.00%                       |
| 14  | CANTERA DE VILLAGRÁN   | TEPEJI DEL RIO DE OCAMPO | 1   | 13      | 13    | 0.00%   | 3   | 8       | 8     | 0.00%   | 5   | 14      | 14    | 0.00%   | 35              | 35               | 0.00%                       |
| 15  | CERRO COLORADO         | ATOTONILCO EL GRANDE     | 1   | 17      | 17    | 0.00%   | 3   | 19      | 17    | 10.53%  | 5   | 6       | 6     | 0.00%   | 42              | 40               | 4.76%                       |
| 16  | CERRO PRIETO           | LA MISIÓN                | 1   | 37      | 32    | 13.51%  | 3   | 20      | 20    | 0.00%   | 5   | 22      | 22    | 0.00%   | 79              | 74               | 6.33%                       |
| 17  | CHAPULTEPEC DE POZOS   | SAN AGUSTÍN TLAXIACA     | 1   | 14      | 13    | 7.14%   | 3   | 2       | 2     | 0.00%   | 5   | 5       | 5     | 0.00%   | 21              | 20               | 4.76%                       |
| 18  | CHICAVASCO             | ACTOPAN                  | 1   | 31      | 31    | 0.00%   | 3   | 19      | 19    | 0.00%   | 5   | 23      | 23    | 0.00%   | 73              | 73               | 0.00%                       |
| 19  | CHICONCOAC             | LOLOTLA                  | 1   | 13      | 13    | 0.00%   | 3   | 16      | 16    | 0.00%   | 5   | 5       | 5     | 0.00%   | 34              | 34               | 0.00%                       |
| 20  | CHOQUINTLA             | TEPEHUACAN DE GUERRERO   | 1   | 16      | 15    | 6.25%   | 3   | 15      | 15    | 0.00%   | 5   | 8       | 8     | 0.00%   | 39              | 38               | 2.56%                       |
| 21  | COAMAPIL               | TLANCHINOL               | 1   | 15      | 15    | 0.00%   | 3   | 20      | 20    | 0.00%   | 5   | 8       | 8     | 0.00%   | 43              | 43               | 0.00%                       |
| 22  | COYAMETEPEC            | ACAXOCHITLÁN             | 1   | 10      | 10    | 0.00%   | 3   | 7       | 7     | 0.00%   | 5   | 8       | 8     | 0.00%   | 25              | 25               | 0.00%                       |
| 23  | CUAMONTAX              | HUAZALINGO               | 1   | 43      | 43    | 0.00%   | 3   | 35      | 35    | 0.00%   | 5   | 34      | 34    | 0.00%   | 112             | 112              | 0.00%                       |
| 24  | DANGHU                 | TASQUILLO                | 1   | 20      | 22    | -10.00% | 3   | 17      | 11    | 35.29%  | 5   | 15      | 12    | 20.00%  | 52              | 45               | 13.46%                      |
| 25  | DANTZIBOJAY            | HUICHAPAN                | 1   | 16      | 20    | -25.00% | 3   | 19      | 17    | 10.53%  | 5   | 13      | 15    | -15.38% | 48              | 52               | -8.33%                      |
| 26  | DAÑU                   | NOPALA DE VILLAGRÁN      | 1   | 22      | 16    | 27.27%  | 3   | 11      | 19    | -72.73% | 5   | 12      | 13    | -8.33%  | 45              | 48               | -6.67%                      |
| 27  | DENGANTZHA             | FRANCISCO I. MADERO      | 1   | 26      | 23    | 11.54%  | 3   | 17      | 17    | 0.00%   | 5   | 9       | 9     | 0.00%   | 52              | 49               | 5.77%                       |
| 28  | EJIDO ROSA DE CASTILLA | AGUA BLANCA DE ITURBIDE  | 1   | 7       | 7     | 0.00%   | 3   | 5       | 5     | 0.00%   | 5   | 8       | 8     | 0.00%   | 20              | 20               | 0.00%                       |
| 29  | EL BARCO               | LOLOTLA                  | 1   | 17      | 17    | 0.00%   | 3   | 14      | 14    | 0.00%   | 5   | 5       | 5     | 0.00%   | 36              | 36               | 0.00%                       |
| 30  | EL BETHI               | CHILCUAUTLA              | 1   | 11      | 11    | 0.00%   | 3   | 16      | 16    | 0.00%   | 5   | 13      | 13    | 0.00%   | 40              | 40               | 0.00%                       |
| 31  | EL BOTO                | CARDONAL                 | 1   | 14      | 14    | 0.00%   | 3   | 28      | 28    | 0.00%   | 5   | 23      | 23    | 0.00%   | 65              | 65               | 0.00%                       |
| 32  | EL CASIU               | TENANGO DE DORIA         | 1   | 16      | 16    | 0.00%   | 3   | 18      | 18    | 0.00%   | 5   | 11      | 11    | 0.00%   | 45              | 45               | 0.00%                       |
| 33  | EL COBRE               | NICOLÁS FLORES           | 1   | 8       | 8     | 0.00%   | 3   | 3       | 3     | 0.00%   | 5   | 3       | 3     | 0.00%   | 14              | 14               | 0.00%                       |
| 34  | EL COYOL               | CHAPULHUACÁN             | 1   | 13      | 13    | 0.00%   | 3   | 11      | 11    | 0.00%   | 5   | 8       | 8     | 0.00%   | 32              | 32               | 0.00%                       |
| 35  | EL FRESNO              | NOPALA DE VILLAGRÁN      | 1   | 10      | 10    | 0.00%   | 3   | 14      | 14    | 0.00%   | 5   | 6       | 6     | 0.00%   | 30              | 30               | 0.00%                       |
| 36  | EL NARANJO             | LA MISIÓN                | 1   | 19      | 14    | 26.32%  | 3   | 16      | 16    | 0.00%   | 5   | 17      | 17    | 0.00%   | 52              | 47               | 9.62%                       |
| 37  | EL OCOTAL              | HUEHUETLA                | 1   | 14      | 14    | 0.00%   | 3   | 17      | 17    | 0.00%   | 5   | 14      | 14    | 0.00%   | 45              | 45               | 0.00%                       |
| 38  | EL PEDREGAL            | ATOTONILCO DE TULA       | 1   | 55      | 55    | 0.00%   | 3   | 54      | 54    | 0.00%   | 5   | 31      | 31    | 0.00%   | 140             | 140              | 0.00%                       |
| 39  | EL PIRÚ                | METZITILÁN               | 1   | 5       | 5     | 0.00%   | 3   | 6       | 6     | 0.00%   | 5   | 4       | 4     | 0.00%   | 15              | 15               | 0.00%                       |
| 40  | EL POTRERO             | CARDONAL                 | 1   | 7       | 7     | 0.00%   | 3   | 7       | 7     | 0.00%   | 5   | 7       | 7     | 0.00%   | 21              | 21               | 0.00%                       |
| 41  | EL RINCÓN              | EL ARENAL                | 1   | 34      | 31    | 8.82%   | 3   | 15      | 14    | 6.67%   | 5   | 17      | 17    | 0.00%   | 66              | 62               | 6.06%                       |
| 42  | EL TEPOZAN             | ALMOLOYA                 | 1   | 24      | 24    | 0.00%   | 3   | 20      | 20    | 0.00%   | 5   | 16      | 16    | 0.00%   | 60              | 60               | 0.00%                       |
| 43  | EL TEZOYO              | APAN                     | 1   | 11      | 7     | 36.36%  | 3   | 5       | 5     | 0.00%   | 5   | 9       | 9     | 0.00%   | 25              | 21               | 16.00%                      |
| 44  | EL XUCHITL             | AGUA BLANCA DE ITURBIDE  | 1   | 6       | 6     | 0.00%   | 3   | 11      | 11    | 0.00%   | 5   | 5       | 5     | 0.00%   | 22              | 22               | 0.00%                       |

**DIRECCIÓN GENERAL DEL BACHILLERATO DEL ESTADO DE HIDALGO**  
**DIRECCIÓN DE PLANEACIÓN EDUCATIVA**  
**DEPARTAMENTO DE ESTADÍSTICA Y EVALUACIÓN**  
**IEO-05 REPORTE DE DESERCIÓN**  
**SEGUNDO PARCIAL AGOSTO-DICIEMBRE 2020**  
**TELEBACHILLERATO COMUNITARIO**

| No. | PLANTEL                  | MUNICIPIO                | SEM | ALUMNOS |       | % DESER | SEM | ALUMNOS |       | % DESER | SEM | ALUMNOS |       | % DESER | TOTAL INSCRITOS | TOTAL EXISTENTES | DESERCIÓN TOTAL POR PLANTEL |
|-----|--------------------------|--------------------------|-----|---------|-------|---------|-----|---------|-------|---------|-----|---------|-------|---------|-----------------|------------------|-----------------------------|
|     |                          |                          |     | INSC    | EXIST |         |     | INSC    | EXIST |         |     | INSC    | EXIST |         |                 |                  |                             |
| 45  | ELOXOCHITLAN             | ELOXOCHITLÁN             | 1   | 7       | 7     | 0.00%   | 3   | 4       | 4     | 0.00%   | 5   | 7       | 7     | 0.00%   | 18              | 18               | 0.00%                       |
| 46  | FONTEZUELAS              | METZQUITLÁN              | 1   | 28      | 27    | 3.57%   | 3   | 30      | 29    | 3.33%   | 5   | 15      | 14    | 6.67%   | 73              | 70               | 4.11%                       |
| 47  | FRANCISCO I. MADERO      | ZIMAPAN                  | 1   | 14      | 14    | 0.00%   | 3   | 5       | 5     | 0.00%   | 5   | 5       | 5     | 0.00%   | 24              | 24               | 0.00%                       |
| 48  | HERMOSILLO MONTE NOBLE   | SANTIAGO DE ANAYA        | 1   | 7       | 6     | 14.29%  | 3   | 8       | 8     | 0.00%   | 5   | 5       | 5     | 0.00%   | 20              | 19               | 5.00%                       |
| 49  | IGNACIO ZARAGOZA         | AJACUBA                  | 1   | 12      | 12    | 0.00%   | 3   | 19      | 19    | 0.00%   | 5   | 16      | 16    | 0.00%   | 47              | 47               | 0.00%                       |
| 50  | IXCUICUILA               | MOLANGO DE ESCAMILLA     | 1   | 15      | 15    | 0.00%   | 3   | 13      | 13    | 0.00%   | 5   | 13      | 13    | 0.00%   | 41              | 41               | 0.00%                       |
| 51  | JUNTAS CHICAS            | HUEHUETLA                | 1   | 11      | 11    | 0.00%   | 3   | 20      | 20    | 0.00%   | 5   | 12      | 12    | 0.00%   | 43              | 43               | 0.00%                       |
| 52  | LA BOVEDA                | ACAXOCHITLÁN             | 1   | 20      | 14    | 30.00%  | 3   | 12      | 10    | 16.67%  | 5   | 15      | 15    | 0.00%   | 47              | 39               | 17.02%                      |
| 53  | LA CAÑADA                | HUASCA DE OCAMPO         | 1   | 11      | 11    | 0.00%   | 3   | 15      | 15    | 0.00%   | 5   | 7       | 7     | 0.00%   | 33              | 33               | 0.00%                       |
| 54  | LA MESA                  | ACAXOCHITLÁN             | 1   | 9       | 9     | 0.00%   | 3   | 13      | 13    | 0.00%   | 5   | 10      | 10    | 0.00%   | 32              | 32               | 0.00%                       |
| 55  | LAS CHACAS               | HUEJUTLA DE REYES        | 1   | 30      | 30    | 0.00%   | 3   | 28      | 28    | 0.00%   | 5   | 24      | 24    | 0.00%   | 82              | 82               | 0.00%                       |
| 56  | LLANO LARGO              | HUICHAPAN                | 1   | 31      | 31    | 0.00%   | 3   | 25      | 25    | 0.00%   | 5   | 25      | 25    | 0.00%   | 81              | 81               | 0.00%                       |
| 57  | LOS REYES                | ACAXOCHITLAN             | 1   | 17      | 17    | 0.00%   | 3   | 12      | 12    | 0.00%   | 5   | 15      | 15    | 0.00%   | 44              | 44               | 0.00%                       |
| 58  | MACUXTEPETLA             | HUEJUTLA DE REYES        | 1   | 73      | 73    | 0.00%   | 3   | 66      | 66    | 0.00%   | 5   | 58      | 58    | 0.00%   | 197             | 197              | 0.00%                       |
| 59  | MAGUEYES VERDES          | HUASCA DE OCAMPO         | 1   | 9       | 9     | 0.00%   | 3   | 12      | 11    | 8.33%   | 5   | 7       | 7     | 0.00%   | 28              | 27               | 3.57%                       |
| 60  | MAJADILLAS               | METEPEC                  | 1   | 14      | 14    | 0.00%   | 3   | 10      | 9     | 10.00%  | 5   | 16      | 16    | 0.00%   | 40              | 39               | 2.50%                       |
| 61  | MARAVILLAS               | NOPALA DE VILLAGRÁN      | 1   | 32      | 32    | 0.00%   | 3   | 29      | 29    | 0.00%   | 5   | 31      | 31    | 0.00%   | 92              | 92               | 0.00%                       |
| 62  | MONTE GRANDE             | SAN FELIPE ORIZATLÁN     | 1   | 20      | 20    | 0.00%   | 3   | 12      | 11    | 8.33%   | 5   | 7       | 7     | 0.00%   | 39              | 38               | 2.56%                       |
| 63  | MONTECILLOS              | ATOTONILCO EL GRANDE     | 1   | 15      | 14    | 6.67%   | 3   | 8       | 8     | 0.00%   | 5   | 6       | 6     | 0.00%   | 29              | 28               | 3.45%                       |
| 64  | MORELOS TRANCAS          | ZIMAPAN                  | 1   | 18      | 16    | 11.11%  | 3   | 4       | 4     | 0.00%   | 5   | 6       | 6     | 0.00%   | 28              | 26               | 7.14%                       |
| 65  | NAOPA                    | MOLANGO DE ESCAMILLA     | 1   | 12      | 12    | 0.00%   | 3   | 14      | 12    | 14.29%  | 5   | 13      | 13    | 0.00%   | 39              | 37               | 5.13%                       |
| 66  | NONOALCO                 | XOCHICOATLÁN             | 1   | 33      | 33    | 0.00%   | 3   | 25      | 25    | 0.00%   | 5   | 16      | 16    | 0.00%   | 74              | 74               | 0.00%                       |
| 67  | NOXTHEY                  | TASQUILLO                | 1   | 14      | 13    | 7.14%   | 3   | 13      | 13    | 0.00%   | 5   | 8       | 8     | 0.00%   | 35              | 34               | 2.86%                       |
| 68  | NUEVA ESPERANZA          | ZEMPOALA                 | 1   | 23      | 24    | -4.35%  | 3   | 25      | 25    | 0.00%   | 5   | 12      | 12    | 0.00%   | 60              | 61               | -1.67%                      |
| 69  | OHUATIPA                 | XOCHIATIPAN              | 1   | 42      | 42    | 0.00%   | 3   | 40      | 40    | 0.00%   | 5   | 30      | 30    | 0.00%   | 112             | 112              | 0.00%                       |
| 70  | OJO DE AGUA              | TEPEJI DEL RIO DE OCAMPO | 1   | 24      | 24    | 0.00%   | 3   | 22      | 22    | 0.00%   | 5   | 11      | 11    | 0.00%   | 57              | 57               | 0.00%                       |
| 71  | OLONTECO                 | ZACUALTIPÁN DE ÁNGELES   | 1   | 8       | 8     | 0.00%   | 3   | 9       | 9     | 0.00%   | 5   | 7       | 7     | 0.00%   | 24              | 24               | 0.00%                       |
| 72  | PACHIQUITLA              | XOCHIATIPAN              | 1   | 23      | 23    | 0.00%   | 3   | 16      | 16    | 0.00%   | 5   | 13      | 13    | 0.00%   | 52              | 52               | 0.00%                       |
| 73  | PACULA                   | PACULA                   | 1   | 8       | 8     | 0.00%   | 3   | 11      | 11    | 0.00%   | 5   | 9       | 9     | 0.00%   | 28              | 28               | 0.00%                       |
| 74  | PALO GORDO               | METEPEC                  | 1   | 17      | 17    | 0.00%   | 3   | 9       | 9     | 0.00%   | 5   | 15      | 15    | 0.00%   | 41              | 41               | 0.00%                       |
| 75  | PAPAXTLA                 | XOCHICOATLÁN             | 1   | 7       | 7     | 0.00%   | 3   | 5       | 5     | 0.00%   | 5   | 5       | 5     | 0.00%   | 17              | 17               | 0.00%                       |
| 76  | POZUELOS                 | CARDONAL                 | 1   | 11      | 10    | 9.09%   | 3   | 11      | 11    | 0.00%   | 5   | 7       | 7     | 0.00%   | 29              | 28               | 3.45%                       |
| 77  | PUERTO JUÁREZ            | ZIMAPAN                  | 1   | 7       | 7     | 0.00%   | 3   | 3       | 3     | 0.00%   | 5   | 5       | 5     | 0.00%   | 15              | 15               | 0.00%                       |
| 78  | PUERTO MÉXICO            | SAN AGUSTÍN TLAXIACA     | 1   | 6       | 6     | 0.00%   | 3   | 12      | 12    | 0.00%   | 5   | 7       | 7     | 0.00%   | 25              | 25               | 0.00%                       |
| 79  | SAN AMBROSIO             | HUEHUETLA                | 1   | 11      | 11    | 0.00%   | 3   | 8       | 8     | 0.00%   | 5   | 11      | 11    | 0.00%   | 30              | 30               | 0.00%                       |
| 80  | SAN ANDRÉS CHICHAYOTLA   | CALNALI                  | 1   | 45      | 45    | 0.00%   | 3   | 42      | 42    | 0.00%   | 5   | 31      | 31    | 0.00%   | 118             | 118              | 0.00%                       |
| 81  | SAN ANTONIO              | MOLANGO DE ESCAMILLA     | 1   | 21      | 21    | 0.00%   | 3   | 21      | 21    | 0.00%   | 5   | 10      | 10    | 0.00%   | 52              | 52               | 0.00%                       |
| 82  | SAN ANTONIO EL PASO      | OMITLÁN DE JUÁREZ        | 1   | 21      | 21    | 0.00%   | 3   | 8       | 8     | 0.00%   | 5   | 5       | 5     | 0.00%   | 34              | 34               | 0.00%                       |
| 83  | SAN ANTONIO TEZOQUIPAN   | ALFAJAYUCAN              | 1   | 13      | 13    | 0.00%   | 3   | 12      | 12    | 0.00%   | 5   | 11      | 11    | 0.00%   | 36              | 36               | 0.00%                       |
| 84  | SAN DIONISIO             | ACATLÁN                  | 1   | 20      | 19    | 5.00%   | 3   | 21      | 19    | 9.52%   | 5   | 11      | 11    | 0.00%   | 52              | 49               | 5.77%                       |
| 85  | SAN FRANCISCO            | TECOZAUTLA               | 1   | 17      | 17    | 0.00%   | 3   | 26      | 26    | 0.00%   | 5   | 15      | 15    | 0.00%   | 58              | 58               | 0.00%                       |
| 86  | SAN FRANCISCO ATOTONILCO | ACAXOCHITLÁN             | 1   | 7       | 7     | 0.00%   | 3   | 5       | 5     | 0.00%   | 5   | 8       | 8     | 0.00%   | 20              | 20               | 0.00%                       |
| 87  | SAN FRANCISCO HUAZALINGO | HUAZALINGO               | 1   | 30      | 30    | 0.00%   | 3   | 22      | 22    | 0.00%   | 5   | 18      | 18    | 0.00%   | 70              | 70               | 0.00%                       |
| 88  | SAN FRANCISCO LA LAGUNA  | TENANGO DE DORIA         | 1   | 24      | 24    | 0.00%   | 3   | 13      | 13    | 0.00%   | 5   | 20      | 20    | 0.00%   | 57              | 57               | 0.00%                       |



**DIRECCIÓN GENERAL DEL BACHILLERATO DEL ESTADO DE HIDALGO**  
**DIRECCIÓN DE PLANEACIÓN EDUCATIVA**  
**DEPARTAMENTO DE ESTADÍSTICA Y EVALUACIÓN**  
**IEO-05 REPORTE DE DESERCIÓN**  
**SEGUNDO PARCIAL AGOSTO-DICIEMBRE 2020**  
**TELEBACHILLERATO COMUNITARIO**

| No. | PLANTEL                     | MUNICIPIO                 | SEM | ALUMNOS |       | % DESER | SEM | ALUMNOS |       | % DESER | SEM | ALUMNOS |       | % DESER | TOTAL INSCRITOS | TOTAL EXISTENTES | DESERCIÓN TOTAL POR PLANTEL |
|-----|-----------------------------|---------------------------|-----|---------|-------|---------|-----|---------|-------|---------|-----|---------|-------|---------|-----------------|------------------|-----------------------------|
|     |                             |                           |     | INSC    | EXIST |         |     | INSC    | EXIST |         |     | INSC    | EXIST |         |                 |                  |                             |
| 89  | SAN FRANCISCO SACACHICHILCO | ALFAJAYUCAN               | 1   | 1       | 1     | 0.00%   | 3   | 7       | 7     | 0.00%   | 5   | 6       | 6     | 0.00%   | 14              | 14               | 0.00%                       |
| 90  | SAN GREGORIO                | HUEHUETLA                 | 1   | 15      | 15    | 0.00%   | 3   | 22      | 22    | 0.00%   | 5   | 15      | 15    | 0.00%   | 52              | 52               | 0.00%                       |
| 91  | SAN ISIDRO EL ASTILLERO     | HUICHAPAN                 | 1   | 34      | 29    | 14.71%  | 3   | 29      | 29    | 0.00%   | 5   | 14      | 14    | 0.00%   | 77              | 72               | 6.49%                       |
| 92  | SAN JERONIMO                | SAN BARTOLO TUTOTEPEC     | 1   | 16      | 16    | 0.00%   | 3   | 23      | 21    | 8.70%   | 5   | 8       | 8     | 0.00%   | 47              | 45               | 4.26%                       |
| 93  | SAN JOSÉ JIQUILPAN          | APAN                      | 1   | 8       | 8     | 0.00%   | 3   | 10      | 10    | 0.00%   | 5   | 14      | 14    | 0.00%   | 32              | 32               | 0.00%                       |
| 94  | SAN JOSÉ PIEDRA GORDA       | TEPEJI DEL RIO DE OCAMPO  | 1   | 28      | 29    | -3.57%  | 3   | 25      | 25    | 0.00%   | 5   | 16      | 16    | 0.00%   | 69              | 70               | -1.45%                      |
| 95  | SAN JOSÉ TEPENENE           | EL ARENAL                 | 1   | 38      | 38    | 0.00%   | 3   | 21      | 21    | 0.00%   | 5   | 27      | 27    | 0.00%   | 86              | 86               | 0.00%                       |
| 96  | SAN LORENZO                 | JUÁREZ HIDALGO            | 1   | 10      | 9     | 10.00%  | 3   | 9       | 9     | 0.00%   | 5   | 6       | 6     | 0.00%   | 25              | 24               | 4.00%                       |
| 97  | SAN MATEO                   | SAN BARTOLO TUTOTEPEC     | 1   | 19      | 19    | 0.00%   | 3   | 7       | 7     | 0.00%   | 5   | 7       | 7     | 0.00%   | 33              | 33               | 0.00%                       |
| 98  | SAN NICOLAS                 | TENANGO DE DORIA          | 1   | 17      | 17    | 0.00%   | 3   | 15      | 15    | 0.00%   | 5   | 16      | 16    | 0.00%   | 48              | 48               | 0.00%                       |
| 99  | SAN NICOLAS JACALA          | JACALA DE LEDEZMA         | 1   | 25      | 25    | 0.00%   | 3   | 19      | 19    | 0.00%   | 5   | 18      | 18    | 0.00%   | 62              | 62               | 0.00%                       |
| 100 | SAN NICOLÁS TECOMATLÁN      | AJACUBA                   | 1   | 23      | 23    | 0.00%   | 3   | 15      | 15    | 0.00%   | 5   | 14      | 14    | 0.00%   | 52              | 52               | 0.00%                       |
| 101 | SAN PABLO OXTOTIPAN         | ALFAJAYUCAN               | 1   | 3       | 3     | 0.00%   | 3   | 11      | 11    | 0.00%   | 5   | 5       | 5     | 0.00%   | 19              | 19               | 0.00%                       |
| 102 | SAN PEDRITO                 | AGUA BLANCA DE ITURBIDE   | 1   | 6       | 6     | 0.00%   | 3   | 7       | 6     | 14.29%  | 5   | 4       | 4     | 0.00%   | 17              | 16               | 5.88%                       |
| 103 | SAN PEDRO VAQUERÍAS         | ATOTONILCO EL GRANDE      | 1   | 11      | 11    | 0.00%   | 3   | 4       | 4     | 0.00%   | 5   | 3       | 3     | 0.00%   | 18              | 18               | 0.00%                       |
| 104 | SAN RAFAEL                  | CHAPULHUACÁN              | 1   | 10      | 10    | 0.00%   | 3   | 13      | 13    | 0.00%   | 5   | 10      | 10    | 0.00%   | 33              | 33               | 0.00%                       |
| 105 | SAN SEBASTIÁN               | SAN BARTOLO TUTOTEPEC     | 1   | 14      | 14    | 0.00%   | 3   | 7       | 7     | 0.00%   | 5   | 10      | 10    | 0.00%   | 31              | 31               | 0.00%                       |
| 106 | SAN SEBASTIÁN CAPULINES     | MINERAL DEL CHICO         | 1   | 8       | 8     | 0.00%   | 3   | 7       | 7     | 0.00%   | 5   | 4       | 4     | 0.00%   | 19              | 19               | 0.00%                       |
| 107 | SANTA ANA ATZCAPOTZALTONGO  | TEPEJI DEL RIO DE OCAMPO  | 1   | 12      | 12    | 0.00%   | 3   | 12      | 12    | 0.00%   | 5   | 15      | 15    | 0.00%   | 39              | 39               | 0.00%                       |
| 108 | SANTA ANA BATHA             | CHILCUAUTLA               | 1   | 22      | 19    | 13.64%  | 3   | 19      | 18    | 5.26%   | 5   | 19      | 19    | 0.00%   | 60              | 56               | 6.67%                       |
| 109 | SANTA CATARINA              | ACAXOCHITLAN              | 1   | 9       | 9     | 0.00%   | 3   | 5       | 5     | 0.00%   | 5   | 8       | 8     | 0.00%   | 22              | 22               | 0.00%                       |
| 110 | SANTA CRUZ                  | APAN                      | 1   | 17      | 14    | 17.65%  | 3   | 16      | 16    | 0.00%   | 5   | 16      | 16    | 0.00%   | 49              | 46               | 6.12%                       |
| 111 | SANTA CRUZ DE MONTECILLOS   | ATOTONILCO EL GRANDE      | 1   | 8       | 8     | 0.00%   | 3   | 5       | 5     | 0.00%   | 5   | 4       | 4     | 0.00%   | 17              | 17               | 0.00%                       |
| 112 | SANTA MARÍA                 | JUÁREZ HIDALGO            | 1   | 17      | 17    | 0.00%   | 3   | 15      | 15    | 0.00%   | 5   | 10      | 10    | 0.00%   | 42              | 42               | 0.00%                       |
| 113 | SANTA MARÍA MAGDALENA       | ACTOPAN                   | 1   | 13      | 12    | 7.69%   | 3   | 8       | 8     | 0.00%   | 5   | 4       | 4     | 0.00%   | 25              | 24               | 4.00%                       |
| 114 | SANTA MÓNICA                | SANTIAGO DE ANAYA         | 1   | 15      | 15    | 0.00%   | 3   | 15      | 15    | 0.00%   | 5   | 13      | 10    | 23.08%  | 43              | 40               | 6.98%                       |
| 115 | SANTA MÓNICA AUTEMPA        | METZITLÁN                 | 1   | 9       | 9     | 0.00%   | 3   | 7       | 7     | 0.00%   | 5   | 2       | 2     | 0.00%   | 18              | 18               | 0.00%                       |
| 116 | SANTA ÚRSULA                | HUEHUETLA                 | 1   | 30      | 30    | 0.00%   | 3   | 10      | 10    | 0.00%   | 5   | 15      | 15    | 0.00%   | 55              | 55               | 0.00%                       |
| 117 | SANTO DOMINGO               | HUASCA DE OCAMPO          | 1   | 7       | 7     | 0.00%   | 3   | 8       | 8     | 0.00%   | 5   | 6       | 6     | 0.00%   | 21              | 21               | 0.00%                       |
| 118 | TALOL                       | SAN FELIPE ORTIZATLAN     | 1   | 28      | 28    | 0.00%   | 3   | 29      | 29    | 0.00%   | 5   | 19      | 19    | 0.00%   | 76              | 76               | 0.00%                       |
| 119 | TENANGO                     | TEPEHUACÁN DE GUERRERO    | 1   | 10      | 10    | 0.00%   | 3   | 15      | 15    | 0.00%   | 5   | 11      | 11    | 0.00%   | 36              | 36               | 0.00%                       |
| 120 | TEPEITIC                    | MIXQUIAHUALA DE JUÁREZ    | 1   | 34      | 34    | 0.00%   | 3   | 20      | 20    | 0.00%   | 5   | 14      | 14    | 0.00%   | 68              | 68               | 0.00%                       |
| 121 | TEPEYICA                    | ELOXOCHITLÁN              | 1   | 3       | 3     | 0.00%   | 3   | 7       | 7     | 0.00%   | 5   | 4       | 4     | 0.00%   | 14              | 14               | 0.00%                       |
| 122 | TEXCAPA                     | TEPEHUACÁN DE GUERRERO    | 1   | 9       | 9     | 0.00%   | 3   | 12      | 12    | 0.00%   | 5   | 12      | 12    | 0.00%   | 33              | 33               | 0.00%                       |
| 123 | TLAHUILTEPA                 | TLAHUILTEPA               | 1   | 16      | 16    | 0.00%   | 3   | 25      | 23    | 8.00%   | 5   | 16      | 16    | 0.00%   | 57              | 55               | 3.51%                       |
| 124 | TLAXCOYA                    | XOCHICOATLÁN              | 1   | 10      | 10    | 0.00%   | 3   | 11      | 11    | 0.00%   | 5   | 8       | 8     | 0.00%   | 29              | 29               | 0.00%                       |
| 125 | TUZANAPA                    | SAN AGUSTÍN METZQUITITLÁN | 1   | 19      | 17    | 10.53%  | 3   | 13      | 12    | 7.69%   | 5   | 14      | 14    | 0.00%   | 46              | 44               | 4.35%                       |
| 126 | TUZANCOAC                   | XOCHICOATLÁN              | 1   | 23      | 23    | 0.00%   | 3   | 15      | 15    | 0.00%   | 5   | 18      | 17    | 5.56%   | 56              | 54               | 3.57%                       |
| 127 | TZIDEJHE                    | TECOZAUTLA                | 1   | 16      | 16    | 0.00%   | 3   | 25      | 25    | 0.00%   | 5   | 27      | 27    | 0.00%   | 68              | 68               | 0.00%                       |
| 128 | VENUSTIANO CARRANZA         | ZIMAPAN                   | 1   | 9       | 9     | 0.00%   | 3   | 8       | 7     | 12.50%  | 5   | 5       | 5     | 0.00%   | 22              | 21               | 4.55%                       |
| 129 | XAJHA                       | ZIMAPAN                   | 1   | 8       | 8     | 0.00%   | 3   | 9       | 9     | 0.00%   | 5   | 13      | 13    | 0.00%   | 30              | 30               | 0.00%                       |
| 130 | XILITLA                     | TEPEHUACÁN DE GUERRERO    | 1   | 14      | 14    | 0.00%   | 3   | 23      | 23    | 0.00%   | 5   | 16      | 16    | 0.00%   | 53              | 53               | 0.00%                       |
| 131 | XIQUILA                     | HUEJUTLA DE REYES         | 1   | 38      | 38    | 0.00%   | 3   | 28      | 28    | 0.00%   | 5   | 26      | 26    | 0.00%   | 92              | 92               | 0.00%                       |
| 132 | XOCHITLÁN DE LAS FLORES     | TULA DE ALLENDE           | 1   | 16      | 16    | 0.00%   | 3   | 14      | 14    | 0.00%   | 5   | 7       | 7     | 0.00%   | 37              | 37               | 0.00%                       |

DIRECCIÓN GENERAL DEL BACHILLERATO DEL ESTADO DE HIDALGO  
 DIRECCIÓN DE PLANEACIÓN EDUCATIVA  
 DEPARTAMENTO DE ESTADÍSTICA Y EVALUACIÓN  
 IEO-05 REPORTE DE DESERCIÓN  
 SEGUNDO PARCIAL AGOSTO-DICIEMBRE 2020  
 TELEBACHILLERATO COMUNITARIO

| No.          | PLANTEL         | MUNICIPIO              | SEM      | ALUMNOS     |             | % DESER      | SEM      | ALUMNOS     |             | % DESER      | SEM      | ALUMNOS     |             | % DESER      | TOTAL INSCRITOS | TOTAL EXISTENTES | DESERCIÓN TOTAL POR PLANTEL |
|--------------|-----------------|------------------------|----------|-------------|-------------|--------------|----------|-------------|-------------|--------------|----------|-------------|-------------|--------------|-----------------|------------------|-----------------------------|
|              |                 |                        |          | INSC        | EXIST       |              |          | INSC        | EXIST       |              |          | INSC        | EXIST       |              |                 |                  |                             |
| 133          | XOXOLPA         | YAHUALICA              | 1        | 24          | 24          | 0.00%        | 3        | 18          | 18          | 0.00%        | 5        | 7           | 7           | 0.00%        | 49              | 49               | 0.00%                       |
| 134          | ZACATIPAN       | TIANGUISTENGO          | 1        | 31          | 31          | 0.00%        | 3        | 16          | 16          | 0.00%        | 5        | 13          | 13          | 0.00%        | 60              | 60               | 0.00%                       |
| 135          | ZACUAL TIPANITO | TEPEHUACAN DE GUERRERO | 1        | 15          | 15          | 0.00%        | 3        | 16          | 15          | 6.25%        | 5        | 15          | 15          | 0.00%        | 46              | 45               | 2.17%                       |
| <b>TOTAL</b> |                 |                        | <b>2</b> | <b>2385</b> | <b>2335</b> | <b>2.10%</b> | <b>4</b> | <b>2111</b> | <b>2088</b> | <b>1.09%</b> | <b>6</b> | <b>1729</b> | <b>1720</b> | <b>0.52%</b> | <b>6225</b>     | <b>6143</b>      | <b>1.32%</b>                |

| DESERCIÓN GENERAL | M. I. | M. A. | BAJAS | % DESER |
|-------------------|-------|-------|-------|---------|
|                   |       | 6225  | 6143  | 99      |

NOTA: Los porcentajes negativos son absorción

| B. 1B. | B. 2B. | T. B. |
|--------|--------|-------|
| 15     | 99     | 114   |

M. 1B= Matrícula Primer Bimestre

M. I. = Matrícula de Inicio

M. A.= Matrícula Actual

B. 1B.= Bajas del Primer Bimestre

B. 2B.= Bajas del Segundo Bimestre

T. B.= Total de Bajas

NOTA: Los porcentajes negativos son absorción

# Reporte de Indicadores

# Reprobación y Aprovechamiento

**Dirección de Planeación Educativa**  
Departamento de Evaluación y Estadística

**DIRECCION GENERAL DEL BACHILLERATO DEL ESTADO DE HIDALGO**

**DIRECCIÓN DE PLANEACIÓN EDUCATIVA**

**DEPARTAMENTO DE ESTADÍSTICA Y EVALUACIÓN**

**IEO-03 REPORTE DE REPROBACIÓN**

**AGO-DIC 2020**

**SEGUNDO PARCIAL**

**FECHA: 01/12/2020**

| Plantel                                   | Sem. | Gpo. | nanr      | Número de materias reprobadas |          |          |          |          |           | Total de Reprob. | Matric.   | % Reprob     | Promedio    |
|---|------|------|-----------|-------------------------------|----------|----------|----------|----------|-----------|------------------|-----------|--------------|-------------|
|   |      |      |           | no_1                          | no_2     | no_3     | no_4     | no_5     | mas_5     |                  |           |              |             |
| TELEBACHILLERATO COMUNITARIO ACOPIALCO    | 1    | A    | 3         | 0                             | 0        | 0        | 1        | 0        | 1         | 2                | 5         | 40.00        | 7.31        |
| TELEBACHILLERATO COMUNITARIO ACOPIALCO    | 3    | A    | 5         | 0                             | 0        | 1        | 0        | 0        | 1         | 2                | 7         | 28.57        | 6.98        |
| TELEBACHILLERATO COMUNITARIO ACOPIALCO    | 5    | A    | 4         | 0                             | 0        | 1        | 0        | 0        | 0         | 1                | 5         | 20.00        | 8.28        |
| <b>TOTAL</b>                              |      |      | <b>12</b> | <b>0</b>                      | <b>0</b> | <b>2</b> | <b>1</b> | <b>0</b> | <b>2</b>  | <b>5</b>         | <b>17</b> | <b>29.41</b> | <b>7.52</b> |
| TELEBACHILLERATO COMUNITARIO AGUA BENDITA | 1    | A    | 7         | 0                             | 0        | 0        | 0        | 0        | 1         | 1                | 8         | 12.50        | 7.27        |
| TELEBACHILLERATO COMUNITARIO AGUA BENDITA | 3    | A    | 5         | 0                             | 0        | 0        | 0        | 0        | 0         | 0                | 5         | 0.00         | 7.75        |
| TELEBACHILLERATO COMUNITARIO AGUA BENDITA | 5    | A    | 4         | 0                             | 0        | 0        | 0        | 0        | 0         | 0                | 4         | 0.00         | 8.25        |
| <b>TOTAL</b>                              |      |      | <b>16</b> | <b>0</b>                      | <b>0</b> | <b>0</b> | <b>0</b> | <b>0</b> | <b>1</b>  | <b>1</b>         | <b>17</b> | <b>5.88</b>  | <b>7.76</b> |
| TELEBACHILLERATO COMUNITARIO AHUACATLAN   | 1    | A    | 7         | 0                             | 4        | 1        | 0        | 0        | 1         | 6                | 13        | 46.15        | 7.86        |
| TELEBACHILLERATO COMUNITARIO AHUACATLAN   | 3    | A    | 7         | 2                             | 0        | 0        | 0        | 0        | 2         | 4                | 11        | 36.36        | 7.51        |
| TELEBACHILLERATO COMUNITARIO AHUACATLAN   | 5    | A    | 8         | 2                             | 2        | 0        | 0        | 0        | 1         | 5                | 13        | 38.46        | 8.16        |
| <b>TOTAL</b>                              |      |      | <b>22</b> | <b>4</b>                      | <b>6</b> | <b>1</b> | <b>0</b> | <b>0</b> | <b>4</b>  | <b>15</b>        | <b>37</b> | <b>40.54</b> | <b>7.84</b> |
| TELEBACHILLERATO COMUNITARIO ALCHOLOYA    | 1    | A    | 6         | 3                             | 0        | 1        | 1        | 2        | 2         | 9                | 15        | 60.00        | 6.50        |
| TELEBACHILLERATO COMUNITARIO ALCHOLOYA    | 3    | A    | 10        | 1                             | 1        | 1        | 0        | 2        | 2         | 7                | 17        | 41.18        | 6.47        |
| TELEBACHILLERATO COMUNITARIO ALCHOLOYA    | 5    | A    | 6         | 2                             | 1        | 0        | 3        | 1        | 1         | 8                | 14        | 57.14        | 6.71        |
| <b>TOTAL</b>                              |      |      | <b>22</b> | <b>6</b>                      | <b>2</b> | <b>2</b> | <b>4</b> | <b>5</b> | <b>5</b>  | <b>24</b>        | <b>46</b> | <b>52.17</b> | <b>6.56</b> |
| TELEBACHILLERATO COMUNITARIO APIPILHUASCO | 1    | A    | 5         | 0                             | 1        | 0        | 0        | 0        | 6         | 7                | 12        | 58.33        | 3.83        |
| TELEBACHILLERATO COMUNITARIO APIPILHUASCO | 3    | A    | 6         | 0                             | 0        | 0        | 0        | 0        | 5         | 5                | 11        | 45.45        | 5.30        |
| TELEBACHILLERATO COMUNITARIO APIPILHUASCO | 5    | A    | 6         | 0                             | 0        | 0        | 0        | 0        | 1         | 1                | 7         | 14.29        | 7.77        |
| <b>TOTAL</b>                              |      |      | <b>17</b> | <b>0</b>                      | <b>1</b> | <b>0</b> | <b>0</b> | <b>0</b> | <b>12</b> | <b>13</b>        | <b>30</b> | <b>43.33</b> | <b>5.63</b> |

**Simbología:**

nanr: Número de alumnos no reprobados  
no\_1: Número de alumnos con una materia reprobada  
no\_2: Número de alumnos con dos materias reprobadas  
no\_3: Número de alumnos con tres materias reprobadas  
no\_4: Número de alumnos con cuatro materias reprobadas  
no\_5: Número de alumnos con cinco materias reprobadas  
mas\_5: Número de alumnos con mas de cinco materias reprobadas

Sem: Semestre  
Gpo: Grupo  
Total de reprob: Total de alumnos reprobados  
Matric: Matrícula  
% Reprob: Porcentaje de reprobación  
Promedio: Promedio general

**DIRECCION GENERAL DEL BACHILLERATO DEL ESTADO DE HIDALGO**

**DIRECCIÓN DE PLANEACIÓN EDUCATIVA**

**DEPARTAMENTO DE ESTADÍSTICA Y EVALUACIÓN**

**IEO-03 REPORTE DE REPROBACIÓN**

**AGO-DIC 2020**

**SEGUNDO PARCIAL**

**FECHA: 01/12/2020**

| Plantel                                      | Sem. | Gpo. | nanr      | Número de materias reprobadas |          |          |          |          |          | Total de Reprob. | Matric.   | % Reprob     | Promedio    |
|--|------|------|-----------|-------------------------------|----------|----------|----------|----------|----------|------------------|-----------|--------------|-------------|
|  |      |      |           | no_1                          | no_2     | no_3     | no_4     | no_5     | mas_5    |                  |           |              |             |
| TELEBACHILLERATO COMUNITARIO ATOPIXCO        | 1    | A    | 17        | 3                             | 3        | 1        | 3        | 0        | 0        | 10               | 27        | 37.04        | 7.79        |
| TELEBACHILLERATO COMUNITARIO ATOPIXCO        | 3    | A    | 16        | 0                             | 0        | 6        | 0        | 0        | 0        | 6                | 22        | 27.27        | 7.30        |
| TELEBACHILLERATO COMUNITARIO ATOPIXCO        | 5    | A    | 16        | 0                             | 0        | 0        | 0        | 0        | 0        | 0                | 16        | 0.00         | 7.68        |
| <b>TOTAL</b>                                 |      |      | <b>49</b> | <b>3</b>                      | <b>3</b> | <b>7</b> | <b>3</b> | <b>0</b> | <b>0</b> | <b>16</b>        | <b>65</b> | <b>24.62</b> | <b>7.59</b> |
| TELEBACHILLERATO COMUNITARIO BAJHI           | 1    | A    | 26        | 0                             | 0        | 0        | 0        | 0        | 0        | 0                | 26        | 0.00         | 7.35        |
| TELEBACHILLERATO COMUNITARIO BAJHI           | 3    | A    | 24        | 0                             | 0        | 0        | 0        | 0        | 0        | 0                | 24        | 0.00         | 7.96        |
| TELEBACHILLERATO COMUNITARIO BAJHI           | 5    | A    | 16        | 1                             | 0        | 0        | 0        | 0        | 0        | 1                | 17        | 5.88         | 7.60        |
| <b>TOTAL</b>                                 |      |      | <b>66</b> | <b>1</b>                      | <b>0</b> | <b>0</b> | <b>0</b> | <b>0</b> | <b>0</b> | <b>1</b>         | <b>67</b> | <b>1.49</b>  | <b>7.63</b> |
| TELEBACHILLERATO COMUNITARIO BATHA Y BARRIOS | 1    | A    | 13        | 0                             | 0        | 0        | 0        | 0        | 1        | 1                | 14        | 7.14         | 8.26        |
| TELEBACHILLERATO COMUNITARIO BATHA Y BARRIOS | 3    | A    | 10        | 0                             | 0        | 0        | 0        | 0        | 2        | 2                | 12        | 16.67        | 7.91        |
| TELEBACHILLERATO COMUNITARIO BATHA Y BARRIOS | 5    | A    | 8         | 0                             | 0        | 0        | 0        | 0        | 2        | 2                | 10        | 20.00        | 8.04        |
| <b>TOTAL</b>                                 |      |      | <b>31</b> | <b>0</b>                      | <b>0</b> | <b>0</b> | <b>0</b> | <b>0</b> | <b>5</b> | <b>5</b>         | <b>36</b> | <b>13.89</b> | <b>8.07</b> |
| TELEBACHILLERATO COMUNITARIO BENITO JUAREZ   | 1    | A    | 10        | 3                             | 2        | 3        | 2        | 0        | 2        | 12               | 22        | 54.55        | 6.69        |
| TELEBACHILLERATO COMUNITARIO BENITO JUAREZ   | 3    | A    | 7         | 5                             | 1        | 2        | 1        | 1        | 1        | 11               | 18        | 61.11        | 7.13        |
| TELEBACHILLERATO COMUNITARIO BENITO JUAREZ   | 5    | A    | 8         | 2                             | 0        | 1        | 1        | 0        | 4        | 8                | 16        | 50.00        | 7.26        |
| <b>TOTAL</b>                                 |      |      | <b>25</b> | <b>10</b>                     | <b>3</b> | <b>6</b> | <b>4</b> | <b>1</b> | <b>7</b> | <b>31</b>        | <b>56</b> | <b>55.36</b> | <b>7.02</b> |
| TELEBACHILLERATO COMUNITARIO BOMANXOTHA      | 1    | A    | 20        | 0                             | 0        | 0        | 0        | 0        | 0        | 0                | 20        | 0.00         | 7.81        |
| TELEBACHILLERATO COMUNITARIO BOMANXOTHA      | 3    | A    | 15        | 0                             | 0        | 0        | 0        | 0        | 0        | 0                | 15        | 0.00         | 8.24        |
| TELEBACHILLERATO COMUNITARIO BOMANXOTHA      | 5    | A    | 26        | 0                             | 0        | 0        | 0        | 0        | 0        | 0                | 26        | 0.00         | 7.90        |
| <b>TOTAL</b>                                 |      |      | <b>61</b> | <b>0</b>                      | <b>0</b> | <b>0</b> | <b>0</b> | <b>0</b> | <b>0</b> | <b>0</b>         | <b>61</b> | <b>0.00</b>  | <b>7.98</b> |

**Simbología:**

nanr: Número de alumnos no reprobados  
no\_1: Número de alumnos con una materia reprobada  
no\_2: Número de alumnos con dos materias reprobadas  
no\_3: Número de alumnos con tres materias reprobadas  
no\_4: Número de alumnos con cuatro materias reprobadas  
no\_5: Número de alumnos con cinco materias reprobadas  
mas\_5: Número de alumnos con mas de cinco materias reprobadas

Sem: Semestre  
Gpo: Grupo  
Total de reprob: Total de alumnos reprobados  
Matric: Matrícula  
% Reprob: Porcentaje de reprobación  
Promedio: Promedio general

**DIRECCION GENERAL DEL BACHILLERATO DEL ESTADO DE HIDALGO**

**DIRECCIÓN DE PLANEACIÓN EDUCATIVA**

**DEPARTAMENTO DE ESTADÍSTICA Y EVALUACIÓN**

**IEO-03 REPORTE DE REPROBACIÓN**

**AGO-DIC 2020**

**SEGUNDO PARCIAL**

**FECHA: 01/12/2020**

| Plantel  | Sem. | Gpo. | nanr      | Número de materias reprobadas |          |          |          |          |           | Total de<br>Reprob. | Matric.   | %<br>Reprob  | Promedio    |
|--|------|------|-----------|-------------------------------|----------|----------|----------|----------|-----------|---------------------|-----------|--------------|-------------|
|  |      |      |           | no_1                          | no_2     | no_3     | no_4     | no_5     | mas_5     |                     |           |              |             |
| TELEBACHILLERATO COMUNITARIO<br>BONDOJITO            | 1    | A    | 11        | 7                             | 1        | 0        | 0        | 0        | 2         | 10                  | 21        | 47.62        | 7.03        |
| TELEBACHILLERATO COMUNITARIO<br>BONDOJITO            | 3    | A    | 13        | 2                             | 6        | 3        | 1        | 0        | 3         | 15                  | 28        | 53.57        | 6.79        |
| TELEBACHILLERATO COMUNITARIO<br>BONDOJITO            | 5    | A    | 15        | 4                             | 2        | 2        | 0        | 0        | 4         | 12                  | 27        | 44.44        | 6.99        |
| <b>TOTAL</b>   |      |      | <b>39</b> | <b>13</b>                     | <b>9</b> | <b>5</b> | <b>1</b> | <b>0</b> | <b>9</b>  | <b>37</b>           | <b>76</b> | <b>48.68</b> | <b>6.94</b> |
| TELEBACHILLERATO COMUNITARIO<br>CALTIMACAN           | 1    | A    | 13        | 0                             | 4        | 0        | 0        | 0        | 10        | 14                  | 27        | 51.85        | 6.88        |
| TELEBACHILLERATO COMUNITARIO<br>CALTIMACAN           | 3    | A    | 29        | 0                             | 2        | 2        | 0        | 0        | 4         | 8                   | 37        | 21.62        | 8.34        |
| TELEBACHILLERATO COMUNITARIO<br>CALTIMACAN           | 5    | A    | 26        | 0                             | 2        | 0        | 0        | 0        | 2         | 4                   | 30        | 13.33        | 8.29        |
| <b>TOTAL</b>   |      |      | <b>68</b> | <b>0</b>                      | <b>8</b> | <b>2</b> | <b>0</b> | <b>0</b> | <b>16</b> | <b>26</b>           | <b>94</b> | <b>27.66</b> | <b>7.84</b> |
| TELEBACHILLERATO COMUNITARIO<br>CAMPOSANTO DEL ORO   | 1    | A    | 4         | 0                             | 1        | 0        | 0        | 0        | 0         | 1                   | 5         | 20.00        | 8.00        |
| TELEBACHILLERATO COMUNITARIO<br>CAMPOSANTO DEL ORO   | 3    | A    | 5         | 0                             | 0        | 0        | 0        | 0        | 0         | 0                   | 5         | 0.00         | 8.53        |
| TELEBACHILLERATO COMUNITARIO<br>CAMPOSANTO DEL ORO   | 5    | A    | 8         | 1                             | 0        | 0        | 0        | 0        | 0         | 1                   | 9         | 11.11        | 8.35        |
| <b>TOTAL</b>   |      |      | <b>17</b> | <b>1</b>                      | <b>1</b> | <b>0</b> | <b>0</b> | <b>0</b> | <b>0</b>  | <b>2</b>            | <b>19</b> | <b>10.53</b> | <b>8.29</b> |
| TELEBACHILLERATO COMUNITARIO<br>CANTERA DE VILLAGRAN | 1    | A    | 3         | 0                             | 1        | 0        | 2        | 0        | 7         | 10                  | 13        | 76.92        | 5.99        |
| TELEBACHILLERATO COMUNITARIO<br>CANTERA DE VILLAGRAN | 3    | A    | 1         | 2                             | 1        | 1        | 0        | 1        | 2         | 7                   | 8         | 87.50        | 6.98        |
| TELEBACHILLERATO COMUNITARIO<br>CANTERA DE VILLAGRAN | 5    | A    | 6         | 3                             | 1        | 2        | 0        | 1        | 1         | 8                   | 14        | 57.14        | 7.86        |
| <b>TOTAL</b>   |      |      | <b>10</b> | <b>5</b>                      | <b>3</b> | <b>3</b> | <b>2</b> | <b>2</b> | <b>10</b> | <b>25</b>           | <b>35</b> | <b>71.43</b> | <b>6.94</b> |
| TELEBACHILLERATO COMUNITARIO<br>CERRO COLORADO       | 1    | A    | 6         | 0                             | 2        | 0        | 0        | 4        | 5         | 11                  | 17        | 64.71        | 6.00        |
| TELEBACHILLERATO COMUNITARIO<br>CERRO COLORADO       | 3    | A    | 6         | 0                             | 1        | 2        | 0        | 2        | 6         | 11                  | 17        | 64.71        | 6.73        |
| TELEBACHILLERATO COMUNITARIO<br>CERRO COLORADO       | 5    | A    | 1         | 1                             | 1        | 1        | 1        | 0        | 1         | 5                   | 6         | 83.33        | 6.44        |
| <b>TOTAL</b>   |      |      | <b>13</b> | <b>1</b>                      | <b>4</b> | <b>3</b> | <b>1</b> | <b>6</b> | <b>12</b> | <b>27</b>           | <b>40</b> | <b>67.50</b> | <b>6.39</b> |

**Simbología:**

nanr: Número de alumnos no reprobados  
no\_1: Número de alumnos con una materia reprobada  
no\_2: Número de alumnos con dos materias reprobadas  
no\_3: Número de alumnos con tres materias reprobadas  
no\_4: Número de alumnos con cuatro materias reprobadas  
no\_5: Número de alumnos con cinco materias reprobadas  
mas\_5: Número de alumnos con mas de cinco materias reprobadas

Sem: Semestre  
Gpo: Grupo  
Total de reprob: Total de alumnos reprobados  
Matric: Matrícula  
% Reprob: Porcentaje de reprobación  
Promedio: Promedio general

**DIRECCION GENERAL DEL BACHILLERATO DEL ESTADO DE HIDALGO**

**DIRECCIÓN DE PLANEACIÓN EDUCATIVA**

**DEPARTAMENTO DE ESTADÍSTICA Y EVALUACIÓN**

**IEO-03 REPORTE DE REPROBACIÓN**

**AGO-DIC 2020**

**SEGUNDO PARCIAL**

**FECHA: 01/12/2020**

| Plantel   | Sem. | Gpo. | nanr      | Número de materias reprobadas |          |          |          |          |          | Total de Reprob. | Matric.   | % Reprob     | Promedio    |
|---|------|------|-----------|-------------------------------|----------|----------|----------|----------|----------|------------------|-----------|--------------|-------------|
|   |      |      |           | no_1                          | no_2     | no_3     | no_4     | no_5     | mas_5    |                  |           |              |             |
| TELEBACHILLERATO COMUNITARIO CERRO PRIETO         | 1    | A    | 20        | 2                             | 1        | 0        | 0        | 3        | 6        | 12               | 32        | 37.50        | 8.04        |
| TELEBACHILLERATO COMUNITARIO CERRO PRIETO         | 3    | A    | 18        | 0                             | 1        | 1        | 0        | 0        | 0        | 2                | 20        | 10.00        | 8.34        |
| TELEBACHILLERATO COMUNITARIO CERRO PRIETO         | 5    | A    | 19        | 2                             | 0        | 1        | 0        | 0        | 0        | 3                | 22        | 13.64        | 8.90        |
| <b>TOTAL</b>                                      |      |      | <b>57</b> | <b>4</b>                      | <b>2</b> | <b>2</b> | <b>0</b> | <b>3</b> | <b>6</b> | <b>17</b>        | <b>74</b> | <b>22.97</b> | <b>8.43</b> |
| TELEBACHILLERATO COMUNITARIO CHAPULTEPEC DE POZOS | 1    | A    | 7         | 3                             | 0        | 1        | 0        | 0        | 2        | 6                | 13        | 46.15        | 8.15        |
| TELEBACHILLERATO COMUNITARIO CHAPULTEPEC DE POZOS | 3    | A    | 2         | 0                             | 0        | 0        | 0        | 0        | 0        | 0                | 2         | 0.00         | 9.13        |
| TELEBACHILLERATO COMUNITARIO CHAPULTEPEC DE POZOS | 5    | A    | 2         | 0                             | 1        | 0        | 0        | 0        | 2        | 3                | 5         | 60.00        | 6.75        |
| <b>TOTAL</b>                                      |      |      | <b>11</b> | <b>3</b>                      | <b>1</b> | <b>1</b> | <b>0</b> | <b>0</b> | <b>4</b> | <b>9</b>         | <b>20</b> | <b>45.00</b> | <b>8.01</b> |
| TELEBACHILLERATO COMUNITARIO CHICAVASCO           | 1    | A    | 21        | 2                             | 2        | 3        | 2        | 1        | 0        | 10               | 31        | 32.26        | 7.60        |
| TELEBACHILLERATO COMUNITARIO CHICAVASCO           | 3    | A    | 16        | 0                             | 0        | 2        | 0        | 0        | 1        | 3                | 19        | 15.79        | 7.86        |
| TELEBACHILLERATO COMUNITARIO CHICAVASCO           | 5    | A    | 22        | 1                             | 0        | 0        | 0        | 0        | 0        | 1                | 23        | 4.35         | 8.47        |
| <b>TOTAL</b>                                      |      |      | <b>59</b> | <b>3</b>                      | <b>2</b> | <b>5</b> | <b>2</b> | <b>1</b> | <b>1</b> | <b>14</b>        | <b>73</b> | <b>19.18</b> | <b>7.98</b> |
| TELEBACHILLERATO COMUNITARIO CHICONCOAC           | 1    | A    | 6         | 0                             | 3        | 0        | 2        | 1        | 1        | 7                | 13        | 53.85        | 6.93        |
| TELEBACHILLERATO COMUNITARIO CHICONCOAC           | 3    | A    | 7         | 3                             | 2        | 0        | 0        | 3        | 1        | 9                | 16        | 56.25        | 6.58        |
| TELEBACHILLERATO COMUNITARIO CHICONCOAC           | 5    | A    | 0         | 4                             | 0        | 1        | 0        | 0        | 0        | 5                | 5         | 100.00       | 7.15        |
| <b>TOTAL</b>                                      |      |      | <b>13</b> | <b>7</b>                      | <b>5</b> | <b>1</b> | <b>2</b> | <b>4</b> | <b>2</b> | <b>21</b>        | <b>34</b> | <b>61.76</b> | <b>6.89</b> |
| TELEBACHILLERATO COMUNITARIO CHOQUINTLA           | 1    | A    | 11        | 0                             | 3        | 0        | 0        | 0        | 1        | 4                | 15        | 26.67        | 8.24        |
| TELEBACHILLERATO COMUNITARIO CHOQUINTLA           | 3    | A    | 14        | 0                             | 1        | 0        | 0        | 0        | 0        | 1                | 15        | 6.67         | 9.18        |
| TELEBACHILLERATO COMUNITARIO CHOQUINTLA           | 5    | A    | 5         | 1                             | 0        | 0        | 2        | 0        | 0        | 3                | 8         | 37.50        | 7.61        |
| <b>TOTAL</b>                                      |      |      | <b>30</b> | <b>1</b>                      | <b>4</b> | <b>0</b> | <b>2</b> | <b>0</b> | <b>1</b> | <b>8</b>         | <b>38</b> | <b>21.05</b> | <b>8.34</b> |

**Simbología:**

nanr: Número de alumnos no reprobados  
no\_1: Número de alumnos con una materia reprobada  
no\_2: Número de alumnos con dos materias reprobadas  
no\_3: Número de alumnos con tres materias reprobadas  
no\_4: Número de alumnos con cuatro materias reprobadas  
no\_5: Número de alumnos con cinco materias reprobadas  
mas\_5: Número de alumnos con mas de cinco materias reprobadas

Sem: Semestre  
Gpo: Grupo  
Total de reprob: Total de alumnos reprobados  
Matric: Matrícula  
% Reprob: Porcentaje de reprobación  
Promedio: Promedio general

**DIRECCION GENERAL DEL BACHILLERATO DEL ESTADO DE HIDALGO**

**DIRECCIÓN DE PLANEACIÓN EDUCATIVA**

**DEPARTAMENTO DE ESTADÍSTICA Y EVALUACIÓN**

**IEO-03 REPORTE DE REPROBACIÓN**

**AGO-DIC 2020**

**SEGUNDO PARCIAL**

**FECHA: 01/12/2020**

| Plantel                                  | Sem. | Gpo. | nanr      | Número de materias reprobadas |          |          |          |          |          | Total de Reprob. | Matric.    | % Reprob     | Promedio    |
|--|------|------|-----------|-------------------------------|----------|----------|----------|----------|----------|------------------|------------|--------------|-------------|
|  |      |      |           | no_1                          | no_2     | no_3     | no_4     | no_5     | mas_5    |                  |            |              |             |
| TELEBACHILLERATO COMUNITARIO COAMAPIL    | 1    | A    | 13        | 0                             | 0        | 0        | 0        | 0        | 2        | 2                | 15         | 13.33        | 8.05        |
| TELEBACHILLERATO COMUNITARIO COAMAPIL    | 3    | A    | 16        | 2                             | 0        | 0        | 0        | 0        | 2        | 4                | 20         | 20.00        | 7.64        |
| TELEBACHILLERATO COMUNITARIO COAMAPIL    | 5    | A    | 6         | 0                             | 0        | 0        | 0        | 1        | 1        | 2                | 8          | 25.00        | 8.00        |
| <b>TOTAL</b>                             |      |      | <b>35</b> | <b>2</b>                      | <b>0</b> | <b>0</b> | <b>0</b> | <b>1</b> | <b>5</b> | <b>8</b>         | <b>43</b>  | <b>18.60</b> | <b>7.90</b> |
| TELEBACHILLERATO COMUNITARIO COYAMETEPEC | 1    | A    | 9         | 0                             | 0        | 0        | 0        | 0        | 1        | 1                | 10         | 10.00        | 7.80        |
| TELEBACHILLERATO COMUNITARIO COYAMETEPEC | 3    | A    | 7         | 0                             | 0        | 0        | 0        | 0        | 0        | 0                | 7          | 0.00         | 7.82        |
| TELEBACHILLERATO COMUNITARIO COYAMETEPEC | 5    | A    | 6         | 0                             | 0        | 0        | 0        | 1        | 1        | 2                | 8          | 25.00        | 7.97        |
| <b>TOTAL</b>                             |      |      | <b>22</b> | <b>0</b>                      | <b>0</b> | <b>0</b> | <b>0</b> | <b>1</b> | <b>2</b> | <b>3</b>         | <b>25</b>  | <b>12.00</b> | <b>7.86</b> |
| TELEBACHILLERATO COMUNITARIO CUAMONTAX   | 1    | A    | 29        | 1                             | 4        | 0        | 1        | 1        | 7        | 14               | 43         | 32.56        | 7.65        |
| TELEBACHILLERATO COMUNITARIO CUAMONTAX   | 3    | A    | 32        | 0                             | 0        | 1        | 0        | 0        | 2        | 3                | 35         | 8.57         | 8.37        |
| TELEBACHILLERATO COMUNITARIO CUAMONTAX   | 5    | A    | 34        | 0                             | 0        | 0        | 0        | 0        | 0        | 0                | 34         | 0.00         | 9.35        |
| <b>TOTAL</b>                             |      |      | <b>95</b> | <b>1</b>                      | <b>4</b> | <b>1</b> | <b>1</b> | <b>1</b> | <b>9</b> | <b>17</b>        | <b>112</b> | <b>15.18</b> | <b>8.46</b> |
| TELEBACHILLERATO COMUNITARIO DANGHU      | 1    | A    | 16        | 0                             | 0        | 1        | 1        | 0        | 2        | 4                | 20         | 20.00        | 8.26        |
| TELEBACHILLERATO COMUNITARIO DANGHU      | 3    | A    | 8         | 4                             | 1        | 1        | 0        | 0        | 3        | 9                | 17         | 52.94        | 7.46        |
| TELEBACHILLERATO COMUNITARIO DANGHU      | 5    | A    | 10        | 0                             | 0        | 2        | 1        | 1        | 1        | 5                | 15         | 33.33        | 7.73        |
| <b>TOTAL</b>                             |      |      | <b>34</b> | <b>4</b>                      | <b>1</b> | <b>4</b> | <b>2</b> | <b>1</b> | <b>6</b> | <b>18</b>        | <b>52</b>  | <b>34.62</b> | <b>7.82</b> |
| TELEBACHILLERATO COMUNITARIO DANTZIBOJAY | 1    | A    | 16        | 0                             | 0        | 0        | 0        | 0        | 0        | 0                | 16         | 0.00         | 8.94        |
| TELEBACHILLERATO COMUNITARIO DANTZIBOJAY | 3    | A    | 19        | 0                             | 0        | 0        | 0        | 0        | 0        | 0                | 19         | 0.00         | 9.14        |
| TELEBACHILLERATO COMUNITARIO DANTZIBOJAY | 5    | A    | 13        | 0                             | 0        | 0        | 0        | 0        | 0        | 0                | 13         | 0.00         | 9.30        |
| <b>TOTAL</b>                             |      |      | <b>48</b> | <b>0</b>                      | <b>0</b> | <b>0</b> | <b>0</b> | <b>0</b> | <b>0</b> | <b>0</b>         | <b>48</b>  | <b>0.00</b>  | <b>9.13</b> |

**Simbología:**

nanr: Número de alumnos no reprobados  
no\_1: Número de alumnos con una materia reprobada  
no\_2: Número de alumnos con dos materias reprobadas  
no\_3: Número de alumnos con tres materias reprobadas  
no\_4: Número de alumnos con cuatro materias reprobadas  
no\_5: Número de alumnos con cinco materias reprobadas  
mas\_5: Número de alumnos con mas de cinco materias reprobadas

Sem: Semestre  
Gpo: Grupo  
Total de reprob: Total de alumnos reprobados  
Matric: Matrícula  
% Reprob: Porcentaje de reprobación  
Promedio: Promedio general



**DIRECCION GENERAL DEL BACHILLERATO DEL ESTADO DE HIDALGO**

**DIRECCIÓN DE PLANEACIÓN EDUCATIVA**

**DEPARTAMENTO DE ESTADÍSTICA Y EVALUACIÓN**

**IEO-03 REPORTE DE REPROBACIÓN**

**AGO-DIC 2020**

**SEGUNDO PARCIAL**

**FECHA: 01/12/2020**

| Plantel   | Sem. | Gpo. | nanr      | Número de materias reprobadas |          |          |          |          |          | Total de Reprob. | Matric.   | % Reprob     | Promedio    |
|---|------|------|-----------|-------------------------------|----------|----------|----------|----------|----------|------------------|-----------|--------------|-------------|
|   |      |      |           | no_1                          | no_2     | no_3     | no_4     | no_5     | mas_5    |                  |           |              |             |
| TELEBACHILLERATO COMUNITARIO DAÑU                   | 1    | A    | 16        | 2                             | 1        | 0        | 1        | 0        | 2        | 6                | 22        | 27.27        | 7.83        |
| TELEBACHILLERATO COMUNITARIO DAÑU                   | 3    | A    | 9         | 1                             | 0        | 0        | 0        | 0        | 1        | 2                | 11        | 18.18        | 7.95        |
| TELEBACHILLERATO COMUNITARIO DAÑU                   | 5    | A    | 11        | 1                             | 0        | 0        | 0        | 0        | 0        | 1                | 12        | 8.33         | 8.26        |
| <b>TOTAL</b>  |      |      | <b>36</b> | <b>4</b>                      | <b>1</b> | <b>0</b> | <b>1</b> | <b>0</b> | <b>3</b> | <b>9</b>         | <b>45</b> | <b>20.00</b> | <b>8.02</b> |
| TELEBACHILLERATO COMUNITARIO DENGANTZHA             | 1    | A    | 7         | 0                             | 6        | 0        | 5        | 0        | 5        | 16               | 23        | 69.57        | 7.13        |
| TELEBACHILLERATO COMUNITARIO DENGANTZHA             | 3    | A    | 10        | 0                             | 0        | 0        | 2        | 2        | 3        | 7                | 17        | 41.18        | 6.96        |
| TELEBACHILLERATO COMUNITARIO DENGANTZHA             | 5    | A    | 8         | 0                             | 0        | 0        | 0        | 0        | 1        | 1                | 9         | 11.11        | 8.36        |
| <b>TOTAL</b>  |      |      | <b>25</b> | <b>0</b>                      | <b>6</b> | <b>0</b> | <b>7</b> | <b>2</b> | <b>9</b> | <b>24</b>        | <b>49</b> | <b>48.98</b> | <b>7.48</b> |
| TELEBACHILLERATO COMUNITARIO EJIDO ROSA DE CASTILLA | 1    | A    | 7         | 0                             | 0        | 0        | 0        | 0        | 0        | 0                | 7         | 0.00         | 7.82        |
| TELEBACHILLERATO COMUNITARIO EJIDO ROSA DE CASTILLA | 3    | A    | 5         | 0                             | 0        | 0        | 0        | 0        | 0        | 0                | 5         | 0.00         | 8.80        |
| TELEBACHILLERATO COMUNITARIO EJIDO ROSA DE CASTILLA | 5    | A    | 6         | 0                             | 0        | 0        | 0        | 0        | 2        | 2                | 8         | 25.00        | 7.25        |
| <b>TOTAL</b>  |      |      | <b>18</b> | <b>0</b>                      | <b>0</b> | <b>0</b> | <b>0</b> | <b>0</b> | <b>2</b> | <b>2</b>         | <b>20</b> | <b>10.00</b> | <b>7.96</b> |
| TELEBACHILLERATO COMUNITARIO EL BARCO               | 1    | A    | 8         | 2                             | 1        | 3        | 0        | 1        | 2        | 9                | 17        | 52.94        | 7.03        |
| TELEBACHILLERATO COMUNITARIO EL BARCO               | 3    | A    | 12        | 0                             | 0        | 1        | 0        | 0        | 1        | 2                | 14        | 14.29        | 8.07        |
| TELEBACHILLERATO COMUNITARIO EL BARCO               | 5    | A    | 4         | 1                             | 0        | 0        | 0        | 0        | 0        | 1                | 5         | 20.00        | 8.58        |
| <b>TOTAL</b>  |      |      | <b>24</b> | <b>3</b>                      | <b>1</b> | <b>4</b> | <b>0</b> | <b>1</b> | <b>3</b> | <b>12</b>        | <b>36</b> | <b>33.33</b> | <b>7.89</b> |
| TELEBACHILLERATO COMUNITARIO EL BETHI               | 1    | A    | 6         | 0                             | 3        | 0        | 2        | 0        | 0        | 5                | 11        | 45.45        | 7.36        |
| TELEBACHILLERATO COMUNITARIO EL BETHI               | 3    | A    | 11        | 0                             | 0        | 2        | 0        | 1        | 2        | 5                | 16        | 31.25        | 7.88        |
| TELEBACHILLERATO COMUNITARIO EL BETHI               | 5    | A    | 10        | 0                             | 0        | 1        | 0        | 1        | 1        | 3                | 13        | 23.08        | 8.56        |
| <b>TOTAL</b>  |      |      | <b>27</b> | <b>0</b>                      | <b>3</b> | <b>3</b> | <b>2</b> | <b>2</b> | <b>3</b> | <b>13</b>        | <b>40</b> | <b>32.50</b> | <b>7.93</b> |

**Simbología:**

nanr: Número de alumnos no reprobados  
no\_1: Número de alumnos con una materia reprobada  
no\_2: Número de alumnos con dos materias reprobadas  
no\_3: Número de alumnos con tres materias reprobadas  
no\_4: Número de alumnos con cuatro materias reprobadas  
no\_5: Número de alumnos con cinco materias reprobadas  
mas\_5: Número de alumnos con mas de cinco materias reprobadas

Sem: Semestre  
Gpo: Grupo  
Total de reprob: Total de alumnos reprobados  
Matric: Matrícula  
% Reprob: Porcentaje de reprobación  
Promedio: Promedio general

**DIRECCION GENERAL DEL BACHILLERATO DEL ESTADO DE HIDALGO**

**DIRECCIÓN DE PLANEACIÓN EDUCATIVA**

**DEPARTAMENTO DE ESTADÍSTICA Y EVALUACIÓN**

**IEO-03 REPORTE DE REPROBACIÓN**

**AGO-DIC 2020**

**SEGUNDO PARCIAL**

**FECHA: 01/12/2020**

| Plantel                                | Sem. | Gpo. | nanr      | Número de materias reprobadas |          |          |          |          |          | Total de<br>Reprob. | Matric.   | %<br>Reprob  | Promedio    |
|--|------|------|-----------|-------------------------------|----------|----------|----------|----------|----------|---------------------|-----------|--------------|-------------|
|  |      |      |           | no_1                          | no_2     | no_3     | no_4     | no_5     | mas_5    |                     |           |              |             |
| TELEBACHILLERATO COMUNITARIO EL BOTHO  | 1    | A    | 6         | 5                             | 0        | 0        | 0        | 1        | 2        | 8                   | 14        | 57.14        | 7.19        |
| TELEBACHILLERATO COMUNITARIO EL BOTHO  | 3    | A    | 16        | 9                             | 0        | 1        | 0        | 0        | 2        | 12                  | 28        | 42.86        | 7.43        |
| TELEBACHILLERATO COMUNITARIO EL BOTHO  | 5    | A    | 13        | 9                             | 0        | 0        | 0        | 0        | 1        | 10                  | 23        | 43.48        | 8.01        |
| <b>TOTAL</b>                           |      |      | <b>35</b> | <b>23</b>                     | <b>0</b> | <b>1</b> | <b>0</b> | <b>1</b> | <b>5</b> | <b>30</b>           | <b>65</b> | <b>46.15</b> | <b>7.54</b> |
| TELEBACHILLERATO COMUNITARIO EL CASIU  | 1    | A    | 11        | 0                             | 0        | 0        | 0        | 0        | 5        | 5                   | 16        | 31.25        | 7.65        |
| TELEBACHILLERATO COMUNITARIO EL CASIU  | 3    | A    | 18        | 0                             | 0        | 0        | 0        | 0        | 0        | 0                   | 18        | 0.00         | 8.90        |
| TELEBACHILLERATO COMUNITARIO EL CASIU  | 5    | A    | 9         | 0                             | 0        | 0        | 0        | 1        | 1        | 2                   | 11        | 18.18        | 8.55        |
| <b>TOTAL</b>                           |      |      | <b>38</b> | <b>0</b>                      | <b>0</b> | <b>0</b> | <b>0</b> | <b>1</b> | <b>6</b> | <b>7</b>            | <b>45</b> | <b>15.56</b> | <b>8.36</b> |
| TELEBACHILLERATO COMUNITARIO EL COBRE  | 1    | A    | 5         | 1                             | 1        | 1        | 0        | 0        | 0        | 3                   | 8         | 37.50        | 8.18        |
| TELEBACHILLERATO COMUNITARIO EL COBRE  | 3    | A    | 2         | 1                             | 0        | 0        | 0        | 0        | 0        | 1                   | 3         | 33.33        | 8.92        |
| TELEBACHILLERATO COMUNITARIO EL COBRE  | 5    | A    | 3         | 0                             | 0        | 0        | 0        | 0        | 0        | 0                   | 3         | 0.00         | 9.13        |
| <b>TOTAL</b>                           |      |      | <b>10</b> | <b>2</b>                      | <b>1</b> | <b>1</b> | <b>0</b> | <b>0</b> | <b>0</b> | <b>4</b>            | <b>14</b> | <b>28.57</b> | <b>8.74</b> |
| TELEBACHILLERATO COMUNITARIO EL COYOL  | 1    | A    | 13        | 0                             | 0        | 0        | 0        | 0        | 0        | 0                   | 13        | 0.00         | 7.58        |
| TELEBACHILLERATO COMUNITARIO EL COYOL  | 3    | A    | 11        | 0                             | 0        | 0        | 0        | 0        | 0        | 0                   | 11        | 0.00         | 8.13        |
| TELEBACHILLERATO COMUNITARIO EL COYOL  | 5    | A    | 8         | 0                             | 0        | 0        | 0        | 0        | 0        | 0                   | 8         | 0.00         | 8.47        |
| <b>TOTAL</b>                           |      |      | <b>32</b> | <b>0</b>                      | <b>0</b> | <b>0</b> | <b>0</b> | <b>0</b> | <b>0</b> | <b>0</b>            | <b>32</b> | <b>0.00</b>  | <b>8.06</b> |
| TELEBACHILLERATO COMUNITARIO EL FRESNO | 1    | A    | 6         | 1                             | 1        | 0        | 2        | 0        | 0        | 4                   | 10        | 40.00        | 7.21        |
| TELEBACHILLERATO COMUNITARIO EL FRESNO | 3    | A    | 7         | 1                             | 0        | 2        | 0        | 1        | 3        | 7                   | 14        | 50.00        | 7.13        |
| TELEBACHILLERATO COMUNITARIO EL FRESNO | 5    | A    | 3         | 0                             | 1        | 0        | 1        | 1        | 0        | 3                   | 6         | 50.00        | 7.29        |
| <b>TOTAL</b>                           |      |      | <b>16</b> | <b>2</b>                      | <b>2</b> | <b>2</b> | <b>3</b> | <b>2</b> | <b>3</b> | <b>14</b>           | <b>30</b> | <b>46.67</b> | <b>7.21</b> |

**Simbología:**

nanr: Número de alumnos no reprobados  
no\_1: Número de alumnos con una materia reprobada  
no\_2: Número de alumnos con dos materias reprobadas  
no\_3: Número de alumnos con tres materias reprobadas  
no\_4: Número de alumnos con cuatro materias reprobadas  
no\_5: Número de alumnos con cinco materias reprobadas  
mas\_5: Número de alumnos con mas de cinco materias reprobadas

Sem: Semestre  
Gpo: Grupo  
Total de reprob: Total de alumnos reprobados  
Matric: Matrícula  
% Reprob: Porcentaje de reprobación  
Promedio: Promedio general

**DIRECCION GENERAL DEL BACHILLERATO DEL ESTADO DE HIDALGO**

**DIRECCIÓN DE PLANEACIÓN EDUCATIVA**

**DEPARTAMENTO DE ESTADÍSTICA Y EVALUACIÓN**

**IEO-03 REPORTE DE REPROBACIÓN**

**AGO-DIC 2020**

**SEGUNDO PARCIAL**

**FECHA: 01/12/2020**

| Plantel                                   | Sem. | Gpo. | nanr      | Número de materias reprobadas |           |          |          |           |          | Total de Reprob. | Matric.    | % Reprob     | Promedio    |
|---|------|------|-----------|-------------------------------|-----------|----------|----------|-----------|----------|------------------|------------|--------------|-------------|
|   |      |      |           | no_1                          | no_2      | no_3     | no_4     | no_5      | mas_5    |                  |            |              |             |
| TELEBACHILLERATO COMUNITARIO EL NARANJO   | 1    | A    | 4         | 0                             | 2         | 0        | 3        | 0         | 5        | 10               | 14         | 71.43        | 7.78        |
| TELEBACHILLERATO COMUNITARIO EL NARANJO   | 3    | A    | 12        | 0                             | 1         | 2        | 0        | 0         | 1        | 4                | 16         | 25.00        | 8.68        |
| TELEBACHILLERATO COMUNITARIO EL NARANJO   | 5    | A    | 10        | 3                             | 0         | 2        | 1        | 1         | 0        | 7                | 17         | 41.18        | 7.90        |
| <b>TOTAL</b>                              |      |      | <b>26</b> | <b>3</b>                      | <b>3</b>  | <b>4</b> | <b>4</b> | <b>1</b>  | <b>6</b> | <b>21</b>        | <b>47</b>  | <b>44.68</b> | <b>8.12</b> |
| TELEBACHILLERATO COMUNITARIO EL OCOTAL    | 1    | A    | 11        | 0                             | 3         | 0        | 0        | 0         | 0        | 3                | 14         | 21.43        | 7.90        |
| TELEBACHILLERATO COMUNITARIO EL OCOTAL    | 3    | A    | 13        | 1                             | 0         | 1        | 0        | 2         | 0        | 4                | 17         | 23.53        | 7.87        |
| TELEBACHILLERATO COMUNITARIO EL OCOTAL    | 5    | A    | 10        | 1                             | 1         | 1        | 1        | 0         | 0        | 4                | 14         | 28.57        | 7.21        |
| <b>TOTAL</b>                              |      |      | <b>34</b> | <b>2</b>                      | <b>4</b>  | <b>2</b> | <b>1</b> | <b>2</b>  | <b>0</b> | <b>11</b>        | <b>45</b>  | <b>24.44</b> | <b>7.66</b> |
| TELEBACHILLERATO COMUNITARIO ELOXOCHITLAN | 1    | A    | 4         | 0                             | 2         | 0        | 0        | 0         | 1        | 3                | 7          | 42.86        | 7.41        |
| TELEBACHILLERATO COMUNITARIO ELOXOCHITLAN | 3    | A    | 4         | 0                             | 0         | 0        | 0        | 0         | 0        | 0                | 4          | 0.00         | 8.84        |
| TELEBACHILLERATO COMUNITARIO ELOXOCHITLAN | 5    | A    | 0         | 3                             | 2         | 0        | 0        | 0         | 2        | 7                | 7          | 100.00       | 6.96        |
| <b>TOTAL</b>                              |      |      | <b>8</b>  | <b>3</b>                      | <b>4</b>  | <b>0</b> | <b>0</b> | <b>0</b>  | <b>3</b> | <b>10</b>        | <b>18</b>  | <b>55.56</b> | <b>7.74</b> |
| TELEBACHILLERATO COMUNITARIO EL PEDREGAL  | 1    | A    | 23        | 4                             | 5         | 4        | 5        | 14        | 0        | 32               | 55         | 58.18        | 6.99        |
| TELEBACHILLERATO COMUNITARIO EL PEDREGAL  | 3    | A    | 24        | 11                            | 5         | 4        | 3        | 4         | 3        | 30               | 54         | 55.56        | 7.70        |
| TELEBACHILLERATO COMUNITARIO EL PEDREGAL  | 5    | A    | 23        | 4                             | 2         | 1        | 1        | 0         | 0        | 8                | 31         | 25.81        | 8.08        |
| <b>TOTAL</b>                              |      |      | <b>70</b> | <b>19</b>                     | <b>12</b> | <b>9</b> | <b>9</b> | <b>18</b> | <b>3</b> | <b>70</b>        | <b>140</b> | <b>50.00</b> | <b>7.59</b> |
| TELEBACHILLERATO COMUNITARIO EL PIRU      | 1    | A    | 4         | 0                             | 0         | 0        | 0        | 0         | 1        | 1                | 5          | 20.00        | 6.77        |
| TELEBACHILLERATO COMUNITARIO EL PIRU      | 3    | A    | 6         | 0                             | 0         | 0        | 0        | 0         | 0        | 0                | 6          | 0.00         | 9.02        |
| TELEBACHILLERATO COMUNITARIO EL PIRU      | 5    | A    | 4         | 0                             | 0         | 0        | 0        | 0         | 0        | 0                | 4          | 0.00         | 8.38        |
| <b>TOTAL</b>                              |      |      | <b>14</b> | <b>0</b>                      | <b>0</b>  | <b>0</b> | <b>0</b> | <b>0</b>  | <b>1</b> | <b>1</b>         | <b>15</b>  | <b>6.67</b>  | <b>8.06</b> |

**Simbología:**

nanr: Número de alumnos no reprobados  
no\_1: Número de alumnos con una materia reprobada  
no\_2: Número de alumnos con dos materias reprobadas  
no\_3: Número de alumnos con tres materias reprobadas  
no\_4: Número de alumnos con cuatro materias reprobadas  
no\_5: Número de alumnos con cinco materias reprobadas  
mas\_5: Número de alumnos con mas de cinco materias reprobadas

Sem: Semestre  
Gpo: Grupo  
Total de reprob: Total de alumnos reprobados  
Matric: Matrícula  
% Reprob: Porcentaje de reprobación  
Promedio: Promedio general

**DIRECCION GENERAL DEL BACHILLERATO DEL ESTADO DE HIDALGO**

**DIRECCIÓN DE PLANEACIÓN EDUCATIVA**

**DEPARTAMENTO DE ESTADÍSTICA Y EVALUACIÓN**

**IEO-03 REPORTE DE REPROBACIÓN**

**AGO-DIC 2020**

**SEGUNDO PARCIAL**

**FECHA: 01/12/2020**

| Plantel                                 | Sem. | Gpo. | nanr      | Número de materias reprobadas |          |          |           |          |           | Total de Reprob. | Matric.   | % Reprob     | Promedio    |
|---|------|------|-----------|-------------------------------|----------|----------|-----------|----------|-----------|------------------|-----------|--------------|-------------|
|   |      |      |           | no_1                          | no_2     | no_3     | no_4      | no_5     | mas_5     |                  |           |              |             |
| TELEBACHILLERATO COMUNITARIO EL POTRERO | 1    | A    | 5         | 0                             | 1        | 0        | 1         | 0        | 0         | 2                | 7         | 28.57        | 8.08        |
| TELEBACHILLERATO COMUNITARIO EL POTRERO | 3    | A    | 3         | 0                             | 2        | 1        | 0         | 1        | 0         | 4                | 7         | 57.14        | 7.57        |
| TELEBACHILLERATO COMUNITARIO EL POTRERO | 5    | A    | 5         | 1                             | 0        | 0        | 0         | 1        | 0         | 2                | 7         | 28.57        | 8.55        |
| <b>TOTAL</b>                            |      |      | <b>13</b> | <b>1</b>                      | <b>3</b> | <b>1</b> | <b>1</b>  | <b>2</b> | <b>0</b>  | <b>8</b>         | <b>21</b> | <b>38.10</b> | <b>8.07</b> |
| TELEBACHILLERATO COMUNITARIO EL RINCON  | 1    | A    | 7         | 0                             | 2        | 0        | 8         | 1        | 13        | 24               | 31        | 77.42        | 5.62        |
| TELEBACHILLERATO COMUNITARIO EL RINCON  | 3    | A    | 8         | 0                             | 0        | 3        | 0         | 0        | 3         | 6                | 14        | 42.86        | 6.38        |
| TELEBACHILLERATO COMUNITARIO EL RINCON  | 5    | A    | 13        | 0                             | 0        | 2        | 2         | 0        | 0         | 4                | 17        | 23.53        | 7.65        |
| <b>TOTAL</b>                            |      |      | <b>28</b> | <b>0</b>                      | <b>2</b> | <b>5</b> | <b>10</b> | <b>1</b> | <b>16</b> | <b>34</b>        | <b>62</b> | <b>54.84</b> | <b>6.55</b> |
| TELEBACHILLERATO COMUNITARIO EL TEPOZAN | 1    | A    | 23        | 0                             | 0        | 0        | 0         | 0        | 1         | 1                | 24        | 4.17         | 7.84        |
| TELEBACHILLERATO COMUNITARIO EL TEPOZAN | 3    | A    | 20        | 0                             | 0        | 0        | 0         | 0        | 0         | 0                | 20        | 0.00         | 8.36        |
| TELEBACHILLERATO COMUNITARIO EL TEPOZAN | 5    | A    | 16        | 0                             | 0        | 0        | 0         | 0        | 0         | 0                | 16        | 0.00         | 8.27        |
| <b>TOTAL</b>                            |      |      | <b>59</b> | <b>0</b>                      | <b>0</b> | <b>0</b> | <b>0</b>  | <b>0</b> | <b>1</b>  | <b>1</b>         | <b>60</b> | <b>1.67</b>  | <b>8.16</b> |
| TELEBACHILLERATO COMUNITARIO EL TEZOYO  | 1    | A    | 3         | 0                             | 0        | 0        | 0         | 0        | 4         | 4                | 7         | 57.14        | 8.20        |
| TELEBACHILLERATO COMUNITARIO EL TEZOYO  | 3    | A    | 5         | 0                             | 0        | 0        | 0         | 0        | 0         | 0                | 5         | 0.00         | 8.60        |
| TELEBACHILLERATO COMUNITARIO EL TEZOYO  | 5    | A    | 8         | 0                             | 0        | 0        | 0         | 1        | 0         | 1                | 9         | 11.11        | 8.56        |
| <b>TOTAL</b>                            |      |      | <b>16</b> | <b>0</b>                      | <b>0</b> | <b>0</b> | <b>0</b>  | <b>1</b> | <b>4</b>  | <b>5</b>         | <b>21</b> | <b>23.81</b> | <b>8.45</b> |
| TELEBACHILLERATO COMUNITARIO EL XUCHITL | 1    | A    | 6         | 0                             | 0        | 0        | 0         | 0        | 0         | 0                | 6         | 0.00         | 7.48        |
| TELEBACHILLERATO COMUNITARIO EL XUCHITL | 3    | A    | 10        | 1                             | 0        | 0        | 0         | 0        | 0         | 1                | 11        | 9.09         | 6.95        |
| TELEBACHILLERATO COMUNITARIO EL XUCHITL | 5    | A    | 5         | 0                             | 0        | 0        | 0         | 0        | 0         | 0                | 5         | 0.00         | 8.43        |
| <b>TOTAL</b>                            |      |      | <b>21</b> | <b>1</b>                      | <b>0</b> | <b>0</b> | <b>0</b>  | <b>0</b> | <b>0</b>  | <b>1</b>         | <b>22</b> | <b>4.55</b>  | <b>7.62</b> |

**Simbología:**

nanr: Número de alumnos no reprobados  
no\_1: Número de alumnos con una materia reprobada  
no\_2: Número de alumnos con dos materias reprobadas  
no\_3: Número de alumnos con tres materias reprobadas  
no\_4: Número de alumnos con cuatro materias reprobadas  
no\_5: Número de alumnos con cinco materias reprobadas  
mas\_5: Número de alumnos con mas de cinco materias reprobadas

Sem: Semestre  
Gpo: Grupo  
Total de reprob: Total de alumnos reprobados  
Matric: Matrícula  
% Reprob: Porcentaje de reprobación  
Promedio: Promedio general

**DIRECCION GENERAL DEL BACHILLERATO DEL ESTADO DE HIDALGO**

**DIRECCIÓN DE PLANEACIÓN EDUCATIVA**

**DEPARTAMENTO DE ESTADÍSTICA Y EVALUACIÓN**

**IEO-03 REPORTE DE REPROBACIÓN**

**AGO-DIC 2020**

**SEGUNDO PARCIAL**

**FECHA: 01/12/2020**

| Plantel   | Sem. | Gpo. | nanr      | Número de materias reprobadas |           |          |          |          |          | Total de Reprob. | Matric.   | % Reprob     | Promedio    |
|---|------|------|-----------|-------------------------------|-----------|----------|----------|----------|----------|------------------|-----------|--------------|-------------|
|   |      |      |           | no_1                          | no_2      | no_3     | no_4     | no_5     | mas_5    |                  |           |              |             |
| TELEBACHILLERATO COMUNITARIO FONTEZUELAS            | 1    | A    | 18        | 0                             | 7         | 0        | 0        | 0        | 2        | 9                | 27        | 33.33        | 7.77        |
| TELEBACHILLERATO COMUNITARIO FONTEZUELAS            | 3    | A    | 19        | 0                             | 2         | 3        | 0        | 3        | 2        | 10               | 29        | 34.48        | 7.80        |
| TELEBACHILLERATO COMUNITARIO FONTEZUELAS            | 5    | A    | 10        | 1                             | 2         | 0        | 0        | 0        | 1        | 4                | 14        | 28.57        | 8.99        |
| <b>TOTAL</b>  |      |      | <b>47</b> | <b>1</b>                      | <b>11</b> | <b>3</b> | <b>0</b> | <b>3</b> | <b>5</b> | <b>23</b>        | <b>70</b> | <b>32.86</b> | <b>8.19</b> |
| TELEBACHILLERATO COMUNITARIO FRANCISCO I. MADERO    | 1    | A    | 7         | 3                             | 2         | 1        | 0        | 1        | 0        | 7                | 14        | 50.00        | 7.50        |
| TELEBACHILLERATO COMUNITARIO FRANCISCO I. MADERO    | 3    | A    | 2         | 2                             | 0         | 1        | 0        | 0        | 0        | 3                | 5         | 60.00        | 7.55        |
| TELEBACHILLERATO COMUNITARIO FRANCISCO I. MADERO    | 5    | A    | 4         | 1                             | 0         | 0        | 0        | 0        | 0        | 1                | 5         | 20.00        | 8.80        |
| <b>TOTAL</b>  |      |      | <b>13</b> | <b>6</b>                      | <b>2</b>  | <b>2</b> | <b>0</b> | <b>1</b> | <b>0</b> | <b>11</b>        | <b>24</b> | <b>45.83</b> | <b>7.95</b> |
| TELEBACHILLERATO COMUNITARIO HERMOSILLO MONTE NOBLE | 1    | A    | 3         | 0                             | 1         | 0        | 0        | 0        | 2        | 3                | 6         | 50.00        | 7.48        |
| TELEBACHILLERATO COMUNITARIO HERMOSILLO MONTE NOBLE | 3    | A    | 7         | 0                             | 0         | 0        | 0        | 1        | 0        | 1                | 8         | 12.50        | 8.00        |
| TELEBACHILLERATO COMUNITARIO HERMOSILLO MONTE NOBLE | 5    | A    | 4         | 0                             | 0         | 1        | 0        | 0        | 0        | 1                | 5         | 20.00        | 8.13        |
| <b>TOTAL</b>  |      |      | <b>14</b> | <b>0</b>                      | <b>1</b>  | <b>1</b> | <b>0</b> | <b>1</b> | <b>2</b> | <b>5</b>         | <b>19</b> | <b>26.32</b> | <b>7.87</b> |
| TELEBACHILLERATO COMUNITARIO IGNACIO ZARAGOZA       | 1    | A    | 3         | 1                             | 1         | 2        | 1        | 0        | 4        | 9                | 12        | 75.00        | 6.27        |
| TELEBACHILLERATO COMUNITARIO IGNACIO ZARAGOZA       | 3    | A    | 13        | 0                             | 2         | 2        | 0        | 2        | 0        | 6                | 19        | 31.58        | 7.86        |
| TELEBACHILLERATO COMUNITARIO IGNACIO ZARAGOZA       | 5    | A    | 10        | 2                             | 0         | 1        | 2        | 1        | 0        | 6                | 16        | 37.50        | 7.79        |
| <b>TOTAL</b>  |      |      | <b>26</b> | <b>3</b>                      | <b>3</b>  | <b>5</b> | <b>3</b> | <b>3</b> | <b>4</b> | <b>21</b>        | <b>47</b> | <b>44.68</b> | <b>7.31</b> |
| TELEBACHILLERATO COMUNITARIO IXCUICUILA             | 1    | A    | 11        | 0                             | 1         | 0        | 1        | 0        | 2        | 4                | 15        | 26.67        | 7.30        |
| TELEBACHILLERATO COMUNITARIO IXCUICUILA             | 3    | A    | 11        | 0                             | 0         | 1        | 1        | 0        | 0        | 2                | 13        | 15.38        | 7.93        |
| TELEBACHILLERATO COMUNITARIO IXCUICUILA             | 5    | A    | 11        | 0                             | 1         | 0        | 0        | 1        | 0        | 2                | 13        | 15.38        | 7.90        |
| <b>TOTAL</b>  |      |      | <b>33</b> | <b>0</b>                      | <b>2</b>  | <b>1</b> | <b>2</b> | <b>1</b> | <b>2</b> | <b>8</b>         | <b>41</b> | <b>19.51</b> | <b>7.71</b> |

**Simbología:**

nanr: Número de alumnos no reprobados  
no\_1: Número de alumnos con una materia reprobada  
no\_2: Número de alumnos con dos materias reprobadas  
no\_3: Número de alumnos con tres materias reprobadas  
no\_4: Número de alumnos con cuatro materias reprobadas  
no\_5: Número de alumnos con cinco materias reprobadas  
mas\_5: Número de alumnos con mas de cinco materias reprobadas

Sem: Semestre  
Gpo: Grupo  
Total de reprob: Total de alumnos reprobados  
Matric: Matrícula  
% Reprob: Porcentaje de reprobación  
Promedio: Promedio general

**DIRECCION GENERAL DEL BACHILLERATO DEL ESTADO DE HIDALGO**

**DIRECCIÓN DE PLANEACIÓN EDUCATIVA**

**DEPARTAMENTO DE ESTADÍSTICA Y EVALUACIÓN**

**IEO-03 REPORTE DE REPROBACIÓN**

**AGO-DIC 2020**

**SEGUNDO PARCIAL**

**FECHA: 01/12/2020**

| Plantel                                    | Sem. | Gpo. | nanr      | Número de materias reprobadas |          |          |          |          |           | Total de Reprob. | Matric.   | % Reprob     | Promedio    |
|--|------|------|-----------|-------------------------------|----------|----------|----------|----------|-----------|------------------|-----------|--------------|-------------|
|  |      |      |           | no_1                          | no_2     | no_3     | no_4     | no_5     | mas_5     |                  |           |              |             |
| TELEBACHILLERATO COMUNITARIO JUNTAS CHICAS | 1    | A    | 11        | 0                             | 0        | 0        | 0        | 0        | 0         | 0                | 11        | 0.00         | 7.38        |
| TELEBACHILLERATO COMUNITARIO JUNTAS CHICAS | 3    | A    | 20        | 0                             | 0        | 0        | 0        | 0        | 0         | 0                | 20        | 0.00         | 7.24        |
| TELEBACHILLERATO COMUNITARIO JUNTAS CHICAS | 5    | A    | 12        | 0                             | 0        | 0        | 0        | 0        | 0         | 0                | 12        | 0.00         | 7.48        |
| <b>TOTAL</b>                               |      |      | <b>43</b> | <b>0</b>                      | <b>0</b> | <b>0</b> | <b>0</b> | <b>0</b> | <b>0</b>  | <b>0</b>         | <b>43</b> | <b>0.00</b>  | <b>7.36</b> |
| TELEBACHILLERATO COMUNITARIO LA BOVEDA     | 1    | A    | 4         | 0                             | 0        | 0        | 1        | 0        | 9         | 10               | 14        | 71.43        | 7.14        |
| TELEBACHILLERATO COMUNITARIO LA BOVEDA     | 3    | A    | 3         | 0                             | 2        | 0        | 2        | 0        | 3         | 7                | 10        | 70.00        | 7.51        |
| TELEBACHILLERATO COMUNITARIO LA BOVEDA     | 5    | A    | 6         | 4                             | 1        | 2        | 2        | 0        | 0         | 9                | 15        | 60.00        | 7.68        |
| <b>TOTAL</b>                               |      |      | <b>13</b> | <b>4</b>                      | <b>3</b> | <b>2</b> | <b>5</b> | <b>0</b> | <b>12</b> | <b>26</b>        | <b>39</b> | <b>66.67</b> | <b>7.44</b> |
| TELEBACHILLERATO COMUNITARIO LA CAÑADA     | 1    | A    | 6         | 2                             | 0        | 1        | 0        | 0        | 2         | 5                | 11        | 45.45        | 7.79        |
| TELEBACHILLERATO COMUNITARIO LA CAÑADA     | 3    | A    | 10        | 0                             | 0        | 1        | 0        | 1        | 3         | 5                | 15        | 33.33        | 7.54        |
| TELEBACHILLERATO COMUNITARIO LA CAÑADA     | 5    | A    | 5         | 0                             | 0        | 0        | 0        | 0        | 2         | 2                | 7         | 28.57        | 7.29        |
| <b>TOTAL</b>                               |      |      | <b>21</b> | <b>2</b>                      | <b>0</b> | <b>2</b> | <b>0</b> | <b>1</b> | <b>7</b>  | <b>12</b>        | <b>33</b> | <b>36.36</b> | <b>7.54</b> |
| TELEBACHILLERATO COMUNITARIO LA MESA       | 1    | A    | 8         | 0                             | 0        | 0        | 0        | 0        | 1         | 1                | 9         | 11.11        | 7.60        |
| TELEBACHILLERATO COMUNITARIO LA MESA       | 3    | A    | 8         | 1                             | 1        | 0        | 0        | 0        | 3         | 5                | 13        | 38.46        | 7.53        |
| TELEBACHILLERATO COMUNITARIO LA MESA       | 5    | A    | 5         | 0                             | 4        | 0        | 0        | 1        | 0         | 5                | 10        | 50.00        | 8.19        |
| <b>TOTAL</b>                               |      |      | <b>21</b> | <b>1</b>                      | <b>5</b> | <b>0</b> | <b>0</b> | <b>1</b> | <b>4</b>  | <b>11</b>        | <b>32</b> | <b>34.38</b> | <b>7.77</b> |
| TELEBACHILLERATO COMUNITARIO LAS CHACAS    | 1    | A    | 25        | 0                             | 1        | 0        | 4        | 0        | 0         | 5                | 30        | 16.67        | 7.77        |
| TELEBACHILLERATO COMUNITARIO LAS CHACAS    | 3    | A    | 22        | 0                             | 0        | 0        | 0        | 2        | 4         | 6                | 28        | 21.43        | 7.80        |
| TELEBACHILLERATO COMUNITARIO LAS CHACAS    | 5    | A    | 18        | 0                             | 3        | 0        | 0        | 2        | 1         | 6                | 24        | 25.00        | 7.94        |
| <b>TOTAL</b>                               |      |      | <b>65</b> | <b>0</b>                      | <b>4</b> | <b>0</b> | <b>4</b> | <b>4</b> | <b>5</b>  | <b>17</b>        | <b>82</b> | <b>20.73</b> | <b>7.84</b> |

**Simbología:**

nanr: Número de alumnos no reprobados  
no\_1: Número de alumnos con una materia reprobada  
no\_2: Número de alumnos con dos materias reprobadas  
no\_3: Número de alumnos con tres materias reprobadas  
no\_4: Número de alumnos con cuatro materias reprobadas  
no\_5: Número de alumnos con cinco materias reprobadas  
mas\_5: Número de alumnos con mas de cinco materias reprobadas

Sem: Semestre  
Gpo: Grupo  
Total de reprob: Total de alumnos reprobados  
Matric: Matrícula  
% Reprob: Porcentaje de reprobación  
Promedio: Promedio general

**DIRECCION GENERAL DEL BACHILLERATO DEL ESTADO DE HIDALGO**

**DIRECCIÓN DE PLANEACIÓN EDUCATIVA**

**DEPARTAMENTO DE ESTADÍSTICA Y EVALUACIÓN**

**IEO-03 REPORTE DE REPROBACIÓN**

**AGO-DIC 2020**

**SEGUNDO PARCIAL**

**FECHA: 01/12/2020**

| Plantel                                      | Sem. | Gpo. | nanr       | Número de materias reprobadas |           |          |          |          |           | Total de Reprob. | Matric.    | % Reprob     | Promedio    |
|--|------|------|------------|-------------------------------|-----------|----------|----------|----------|-----------|------------------|------------|--------------|-------------|
|  |      |      |            | no_1                          | no_2      | no_3     | no_4     | no_5     | mas_5     |                  |            |              |             |
| TELEBACHILLERATO COMUNITARIO LLANO LARGO     | 1    | A    | 17         | 1                             | 6         | 1        | 1        | 3        | 2         | 14               | 31         | 45.16        | 7.14        |
| TELEBACHILLERATO COMUNITARIO LLANO LARGO     | 3    | A    | 21         | 1                             | 1         | 0        | 0        | 0        | 2         | 4                | 25         | 16.00        | 7.91        |
| TELEBACHILLERATO COMUNITARIO LLANO LARGO     | 5    | A    | 16         | 5                             | 0         | 1        | 0        | 3        | 0         | 9                | 25         | 36.00        | 7.76        |
| <b>TOTAL</b>                                 |      |      | <b>54</b>  | <b>7</b>                      | <b>7</b>  | <b>2</b> | <b>1</b> | <b>6</b> | <b>4</b>  | <b>27</b>        | <b>81</b>  | <b>33.33</b> | <b>7.60</b> |
| TELEBACHILLERATO COMUNITARIO LOS REYES       | 1    | A    | 14         | 0                             | 0         | 0        | 2        | 0        | 1         | 3                | 17         | 17.65        | 7.90        |
| TELEBACHILLERATO COMUNITARIO LOS REYES       | 3    | A    | 8          | 0                             | 0         | 1        | 0        | 0        | 3         | 4                | 12         | 33.33        | 7.61        |
| TELEBACHILLERATO COMUNITARIO LOS REYES       | 5    | A    | 15         | 0                             | 0         | 0        | 0        | 0        | 0         | 0                | 15         | 0.00         | 8.72        |
| <b>TOTAL</b>                                 |      |      | <b>37</b>  | <b>0</b>                      | <b>0</b>  | <b>1</b> | <b>2</b> | <b>0</b> | <b>4</b>  | <b>7</b>         | <b>44</b>  | <b>15.91</b> | <b>8.08</b> |
| TELEBACHILLERATO COMUNITARIO MACUXTEPETLA    | 1    | A    | 12         | 0                             | 7         | 0        | 2        | 0        | 15        | 24               | 36         | 66.67        | 7.09        |
| TELEBACHILLERATO COMUNITARIO MACUXTEPETLA    | 1    | B    | 16         | 0                             | 5         | 0        | 2        | 0        | 14        | 21               | 37         | 56.76        | 7.19        |
| TELEBACHILLERATO COMUNITARIO MACUXTEPETLA    | 3    | A    | 23         | 0                             | 1         | 1        | 1        | 1        | 8         | 12               | 35         | 34.29        | 7.99        |
| TELEBACHILLERATO COMUNITARIO MACUXTEPETLA    | 3    | B    | 22         | 0                             | 1         | 1        | 0        | 1        | 6         | 9                | 31         | 29.03        | 7.99        |
| TELEBACHILLERATO COMUNITARIO MACUXTEPETLA    | 5    | A    | 20         | 0                             | 3         | 0        | 1        | 3        | 5         | 12               | 32         | 37.50        | 7.93        |
| TELEBACHILLERATO COMUNITARIO MACUXTEPETLA    | 5    | B    | 15         | 0                             | 1         | 3        | 2        | 1        | 4         | 11               | 26         | 42.31        | 7.45        |
| <b>TOTAL</b>                                 |      |      | <b>108</b> | <b>0</b>                      | <b>18</b> | <b>5</b> | <b>8</b> | <b>6</b> | <b>52</b> | <b>89</b>        | <b>197</b> | <b>45.18</b> | <b>7.61</b> |
| TELEBACHILLERATO COMUNITARIO MAGUEYES VERDES | 1    | A    | 6          | 0                             | 0         | 0        | 2        | 0        | 1         | 3                | 9          | 33.33        | 6.87        |
| TELEBACHILLERATO COMUNITARIO MAGUEYES VERDES | 3    | A    | 5          | 1                             | 0         | 0        | 0        | 0        | 5         | 6                | 11         | 54.55        | 6.77        |
| TELEBACHILLERATO COMUNITARIO MAGUEYES VERDES | 5    | A    | 7          | 0                             | 0         | 0        | 0        | 0        | 0         | 0                | 7          | 0.00         | 7.61        |
| <b>TOTAL</b>                                 |      |      | <b>18</b>  | <b>1</b>                      | <b>0</b>  | <b>0</b> | <b>2</b> | <b>0</b> | <b>6</b>  | <b>9</b>         | <b>27</b>  | <b>33.33</b> | <b>7.08</b> |

**Simbología:**

nanr: Número de alumnos no reprobados  
no\_1: Número de alumnos con una materia reprobada  
no\_2: Número de alumnos con dos materias reprobadas  
no\_3: Número de alumnos con tres materias reprobadas  
no\_4: Número de alumnos con cuatro materias reprobadas  
no\_5: Número de alumnos con cinco materias reprobadas  
mas\_5: Número de alumnos con mas de cinco materias reprobadas

Sem: Semestre  
Gpo: Grupo  
Total de reprob: Total de alumnos reprobados  
Matric: Matrícula  
% Reprob: Porcentaje de reprobación  
Promedio: Promedio general

**DIRECCION GENERAL DEL BACHILLERATO DEL ESTADO DE HIDALGO**

**DIRECCIÓN DE PLANEACIÓN EDUCATIVA**

**DEPARTAMENTO DE ESTADÍSTICA Y EVALUACIÓN**

**IEO-03 REPORTE DE REPROBACIÓN**

**AGO-DIC 2020**

**SEGUNDO PARCIAL**

**FECHA: 01/12/2020**

| Plantel                                      | Sem. | Gpo. | nanr      | Número de materias reprobadas |          |          |          |          |          | Total de Reprob. | Matric.   | % Reprob     | Promedio    |
|--|------|------|-----------|-------------------------------|----------|----------|----------|----------|----------|------------------|-----------|--------------|-------------|
|  |      |      |           | no_1                          | no_2     | no_3     | no_4     | no_5     | mas_5    |                  |           |              |             |
| TELEBACHILLERATO COMUNITARIO MAJADILLAS      | 1    | A    | 13        | 0                             | 0        | 0        | 0        | 0        | 1        | 1                | 14        | 7.14         | 7.09        |
| TELEBACHILLERATO COMUNITARIO MAJADILLAS      | 3    | A    | 8         | 0                             | 0        | 0        | 0        | 0        | 1        | 1                | 9         | 11.11        | 6.47        |
| TELEBACHILLERATO COMUNITARIO MAJADILLAS      | 5    | A    | 16        | 0                             | 0        | 0        | 0        | 0        | 0        | 0                | 16        | 0.00         | 8.23        |
| <b>TOTAL</b>                                 |      |      | <b>37</b> | <b>0</b>                      | <b>0</b> | <b>0</b> | <b>0</b> | <b>0</b> | <b>2</b> | <b>2</b>         | <b>39</b> | <b>5.13</b>  | <b>7.27</b> |
| TELEBACHILLERATO COMUNITARIO MARAVILLAS      | 1    | A    | 29        | 2                             | 0        | 0        | 0        | 0        | 1        | 3                | 32        | 9.38         | 8.28        |
| TELEBACHILLERATO COMUNITARIO MARAVILLAS      | 3    | A    | 29        | 0                             | 0        | 0        | 0        | 0        | 0        | 0                | 29        | 0.00         | 8.35        |
| TELEBACHILLERATO COMUNITARIO MARAVILLAS      | 5    | A    | 31        | 0                             | 0        | 0        | 0        | 0        | 0        | 0                | 31        | 0.00         | 8.27        |
| <b>TOTAL</b>                                 |      |      | <b>89</b> | <b>2</b>                      | <b>0</b> | <b>0</b> | <b>0</b> | <b>0</b> | <b>1</b> | <b>3</b>         | <b>92</b> | <b>3.26</b>  | <b>8.30</b> |
| TELEBACHILLERATO COMUNITARIO MONTECILLOS     | 1    | A    | 7         | 0                             | 1        | 1        | 1        | 1        | 3        | 7                | 14        | 50.00        | 6.94        |
| TELEBACHILLERATO COMUNITARIO MONTECILLOS     | 3    | A    | 5         | 0                             | 1        | 0        | 0        | 0        | 2        | 3                | 8         | 37.50        | 7.38        |
| TELEBACHILLERATO COMUNITARIO MONTECILLOS     | 5    | A    | 4         | 0                             | 0        | 1        | 0        | 0        | 1        | 2                | 6         | 33.33        | 7.81        |
| <b>TOTAL</b>                                 |      |      | <b>16</b> | <b>0</b>                      | <b>2</b> | <b>2</b> | <b>1</b> | <b>1</b> | <b>6</b> | <b>12</b>        | <b>28</b> | <b>42.86</b> | <b>7.38</b> |
| TELEBACHILLERATO COMUNITARIO MONTE GRANDE    | 1    | A    | 14        | 0                             | 3        | 0        | 1        | 1        | 1        | 6                | 20        | 30.00        | 7.28        |
| TELEBACHILLERATO COMUNITARIO MONTE GRANDE    | 3    | A    | 3         | 0                             | 0        | 1        | 1        | 3        | 3        | 8                | 11        | 72.73        | 6.55        |
| TELEBACHILLERATO COMUNITARIO MONTE GRANDE    | 5    | A    | 7         | 0                             | 0        | 0        | 0        | 0        | 0        | 0                | 7         | 0.00         | 9.07        |
| <b>TOTAL</b>                                 |      |      | <b>24</b> | <b>0</b>                      | <b>3</b> | <b>1</b> | <b>2</b> | <b>4</b> | <b>4</b> | <b>14</b>        | <b>38</b> | <b>36.84</b> | <b>7.63</b> |
| TELEBACHILLERATO COMUNITARIO MORELOS TRANCAS | 1    | A    | 15        | 0                             | 0        | 0        | 0        | 0        | 1        | 1                | 16        | 6.25         | 7.45        |
| TELEBACHILLERATO COMUNITARIO MORELOS TRANCAS | 3    | A    | 4         | 0                             | 0        | 0        | 0        | 0        | 0        | 0                | 4         | 0.00         | 6.84        |
| TELEBACHILLERATO COMUNITARIO MORELOS TRANCAS | 5    | A    | 6         | 0                             | 0        | 0        | 0        | 0        | 0        | 0                | 6         | 0.00         | 7.65        |
| <b>TOTAL</b>                                 |      |      | <b>25</b> | <b>0</b>                      | <b>0</b> | <b>0</b> | <b>0</b> | <b>0</b> | <b>1</b> | <b>1</b>         | <b>26</b> | <b>3.85</b>  | <b>7.31</b> |

**Simbología:**

nanr: Número de alumnos no reprobados  
no\_1: Número de alumnos con una materia reprobada  
no\_2: Número de alumnos con dos materias reprobadas  
no\_3: Número de alumnos con tres materias reprobadas  
no\_4: Número de alumnos con cuatro materias reprobadas  
no\_5: Número de alumnos con cinco materias reprobadas  
mas\_5: Número de alumnos con mas de cinco materias reprobadas

Sem: Semestre  
Gpo: Grupo  
Total de reprob: Total de alumnos reprobados  
Matric: Matrícula  
% Reprob: Porcentaje de reprobación  
Promedio: Promedio general



**DIRECCION GENERAL DEL BACHILLERATO DEL ESTADO DE HIDALGO**

**DIRECCIÓN DE PLANEACIÓN EDUCATIVA**

**DEPARTAMENTO DE ESTADÍSTICA Y EVALUACIÓN**

**IEO-03 REPORTE DE REPROBACIÓN**

**AGO-DIC 2020**

**SEGUNDO PARCIAL**

**FECHA: 01/12/2020**

| Plantel                                      | Sem. | Gpo. | nanr      | Número de materias reprobadas |           |          |          |          |           | Total de Reprob. | Matric.    | % Reprob     | Promedio    |
|--|------|------|-----------|-------------------------------|-----------|----------|----------|----------|-----------|------------------|------------|--------------|-------------|
|  |      |      |           | no_1                          | no_2      | no_3     | no_4     | no_5     | mas_5     |                  |            |              |             |
| TELEBACHILLERATO COMUNITARIO NAOPA           | 1    | A    | 8         | 0                             | 1         | 0        | 1        | 0        | 2         | 4                | 12         | 33.33        | 6.98        |
| TELEBACHILLERATO COMUNITARIO NAOPA           | 3    | A    | 8         | 0                             | 0         | 0        | 2        | 0        | 2         | 4                | 12         | 33.33        | 7.69        |
| TELEBACHILLERATO COMUNITARIO NAOPA           | 5    | A    | 12        | 0                             | 0         | 0        | 0        | 0        | 1         | 1                | 13         | 7.69         | 7.97        |
| <b>TOTAL</b>                                 |      |      | <b>28</b> | <b>0</b>                      | <b>1</b>  | <b>0</b> | <b>3</b> | <b>0</b> | <b>5</b>  | <b>9</b>         | <b>37</b>  | <b>24.32</b> | <b>7.54</b> |
| TELEBACHILLERATO COMUNITARIO NONOALCO        | 1    | A    | 14        | 3                             | 1         | 4        | 1        | 4        | 6         | 19               | 33         | 57.58        | 6.89        |
| TELEBACHILLERATO COMUNITARIO NONOALCO        | 3    | A    | 18        | 0                             | 3         | 1        | 0        | 1        | 2         | 7                | 25         | 28.00        | 8.02        |
| TELEBACHILLERATO COMUNITARIO NONOALCO        | 5    | A    | 8         | 4                             | 3         | 0        | 1        | 0        | 0         | 8                | 16         | 50.00        | 7.98        |
| <b>TOTAL</b>                                 |      |      | <b>40</b> | <b>7</b>                      | <b>7</b>  | <b>5</b> | <b>2</b> | <b>5</b> | <b>8</b>  | <b>34</b>        | <b>74</b>  | <b>45.95</b> | <b>7.63</b> |
| TELEBACHILLERATO COMUNITARIO NOXTHEY         | 1    | A    | 12        | 0                             | 0         | 0        | 0        | 0        | 1         | 1                | 13         | 7.69         | 8.53        |
| TELEBACHILLERATO COMUNITARIO NOXTHEY         | 3    | A    | 9         | 1                             | 1         | 2        | 0        | 0        | 0         | 4                | 13         | 30.77        | 7.85        |
| TELEBACHILLERATO COMUNITARIO NOXTHEY         | 5    | A    | 4         | 2                             | 1         | 0        | 0        | 1        | 0         | 4                | 8          | 50.00        | 7.80        |
| <b>TOTAL</b>                                 |      |      | <b>25</b> | <b>3</b>                      | <b>2</b>  | <b>2</b> | <b>0</b> | <b>1</b> | <b>1</b>  | <b>9</b>         | <b>34</b>  | <b>26.47</b> | <b>8.06</b> |
| TELEBACHILLERATO COMUNITARIO NUEVA ESPERANZA | 1    | A    | 15        | 0                             | 2         | 0        | 2        | 1        | 4         | 9                | 24         | 37.50        | 7.37        |
| TELEBACHILLERATO COMUNITARIO NUEVA ESPERANZA | 3    | A    | 18        | 0                             | 3         | 0        | 0        | 0        | 4         | 7                | 25         | 28.00        | 7.82        |
| TELEBACHILLERATO COMUNITARIO NUEVA ESPERANZA | 5    | A    | 5         | 0                             | 2         | 1        | 0        | 0        | 4         | 7                | 12         | 58.33        | 7.28        |
| <b>TOTAL</b>                                 |      |      | <b>38</b> | <b>0</b>                      | <b>7</b>  | <b>1</b> | <b>2</b> | <b>1</b> | <b>12</b> | <b>23</b>        | <b>61</b>  | <b>37.70</b> | <b>7.49</b> |
| TELEBACHILLERATO COMUNITARIO OHUATIPA        | 1    | A    | 22        | 1                             | 8         | 1        | 3        | 1        | 6         | 20               | 42         | 47.62        | 7.30        |
| TELEBACHILLERATO COMUNITARIO OHUATIPA        | 3    | A    | 26        | 0                             | 3         | 1        | 0        | 2        | 8         | 14               | 40         | 35.00        | 7.33        |
| TELEBACHILLERATO COMUNITARIO OHUATIPA        | 5    | A    | 15        | 0                             | 0         | 0        | 1        | 4        | 10        | 15               | 30         | 50.00        | 6.89        |
| <b>TOTAL</b>                                 |      |      | <b>63</b> | <b>1</b>                      | <b>11</b> | <b>2</b> | <b>4</b> | <b>7</b> | <b>24</b> | <b>49</b>        | <b>112</b> | <b>43.75</b> | <b>7.17</b> |

**Simbología:**

nanr: Número de alumnos no reprobados  
no\_1: Número de alumnos con una materia reprobada  
no\_2: Número de alumnos con dos materias reprobadas  
no\_3: Número de alumnos con tres materias reprobadas  
no\_4: Número de alumnos con cuatro materias reprobadas  
no\_5: Número de alumnos con cinco materias reprobadas  
mas\_5: Número de alumnos con mas de cinco materias reprobadas

Sem: Semestre  
Gpo: Grupo  
Total de reprob: Total de alumnos reprobados  
Matric: Matrícula  
% Reprob: Porcentaje de reprobación  
Promedio: Promedio general

**DIRECCION GENERAL DEL BACHILLERATO DEL ESTADO DE HIDALGO**

**DIRECCIÓN DE PLANEACIÓN EDUCATIVA**

**DEPARTAMENTO DE ESTADÍSTICA Y EVALUACIÓN**

**IEO-03 REPORTE DE REPROBACIÓN**

**AGO-DIC 2020**

**SEGUNDO PARCIAL**

**FECHA: 01/12/2020**

| Plantel                                     | Sem. | Gpo. | nanr      | Número de materias reprobadas |           |          |           |          |          | Total de Reprob. | Matric.   | % Reprob     | Promedio    |
|---|------|------|-----------|-------------------------------|-----------|----------|-----------|----------|----------|------------------|-----------|--------------|-------------|
|   |      |      |           | no_1                          | no_2      | no_3     | no_4      | no_5     | mas_5    |                  |           |              |             |
| TELEBACHILLERATO COMUNITARIO<br>OJO DE AGUA | 1    | A    | 7         | 0                             | 5         | 1        | 11        | 0        | 0        | 17               | 24        | 70.83        | 6.60        |
| TELEBACHILLERATO COMUNITARIO<br>OJO DE AGUA | 3    | A    | 10        | 0                             | 6         | 0        | 0         | 6        | 0        | 12               | 22        | 54.55        | 7.69        |
| TELEBACHILLERATO COMUNITARIO<br>OJO DE AGUA | 5    | A    | 7         | 0                             | 3         | 0        | 1         | 0        | 0        | 4                | 11        | 36.36        | 7.90        |
| <b>TOTAL</b>                                |      |      | <b>24</b> | <b>0</b>                      | <b>14</b> | <b>1</b> | <b>12</b> | <b>6</b> | <b>0</b> | <b>33</b>        | <b>57</b> | <b>57.89</b> | <b>7.39</b> |
| TELEBACHILLERATO COMUNITARIO<br>OLONTECO    | 1    | A    | 4         | 1                             | 2         | 0        | 0         | 0        | 1        | 4                | 8         | 50.00        | 6.93        |
| TELEBACHILLERATO COMUNITARIO<br>OLONTECO    | 3    | A    | 4         | 0                             | 0         | 2        | 0         | 2        | 1        | 5                | 9         | 55.56        | 6.18        |
| TELEBACHILLERATO COMUNITARIO<br>OLONTECO    | 5    | A    | 3         | 0                             | 0         | 0        | 3         | 0        | 1        | 4                | 7         | 57.14        | 5.41        |
| <b>TOTAL</b>                                |      |      | <b>11</b> | <b>1</b>                      | <b>2</b>  | <b>2</b> | <b>3</b>  | <b>2</b> | <b>3</b> | <b>13</b>        | <b>24</b> | <b>54.17</b> | <b>6.17</b> |
| TELEBACHILLERATO COMUNITARIO<br>PACHIQUITLA | 1    | A    | 20        | 0                             | 3         | 0        | 0         | 0        | 0        | 3                | 23        | 13.04        | 7.50        |
| TELEBACHILLERATO COMUNITARIO<br>PACHIQUITLA | 3    | A    | 13        | 0                             | 0         | 3        | 0         | 0        | 0        | 3                | 16        | 18.75        | 7.84        |
| TELEBACHILLERATO COMUNITARIO<br>PACHIQUITLA | 5    | A    | 13        | 0                             | 0         | 0        | 0         | 0        | 0        | 0                | 13        | 0.00         | 8.38        |
| <b>TOTAL</b>                                |      |      | <b>46</b> | <b>0</b>                      | <b>3</b>  | <b>3</b> | <b>0</b>  | <b>0</b> | <b>0</b> | <b>6</b>         | <b>52</b> | <b>11.54</b> | <b>7.90</b> |
| TELEBACHILLERATO COMUNITARIO<br>PACULA      | 1    | A    | 5         | 0                             | 0         | 0        | 2         | 0        | 1        | 3                | 8         | 37.50        | 7.68        |
| TELEBACHILLERATO COMUNITARIO<br>PACULA      | 3    | A    | 7         | 0                             | 0         | 1        | 0         | 3        | 0        | 4                | 11        | 36.36        | 7.93        |
| TELEBACHILLERATO COMUNITARIO<br>PACULA      | 5    | A    | 7         | 0                             | 0         | 0        | 0         | 0        | 2        | 2                | 9         | 22.22        | 8.54        |
| <b>TOTAL</b>                                |      |      | <b>19</b> | <b>0</b>                      | <b>0</b>  | <b>1</b> | <b>2</b>  | <b>3</b> | <b>3</b> | <b>9</b>         | <b>28</b> | <b>32.14</b> | <b>8.05</b> |
| TELEBACHILLERATO COMUNITARIO<br>PALO GORDO  | 1    | A    | 15        | 0                             | 1         | 0        | 0         | 0        | 1        | 2                | 17        | 11.76        | 8.44        |
| TELEBACHILLERATO COMUNITARIO<br>PALO GORDO  | 3    | A    | 7         | 1                             | 0         | 1        | 0         | 0        | 0        | 2                | 9         | 22.22        | 8.76        |
| TELEBACHILLERATO COMUNITARIO<br>PALO GORDO  | 5    | A    | 13        | 1                             | 0         | 0        | 0         | 1        | 0        | 2                | 15        | 13.33        | 9.38        |
| <b>TOTAL</b>                                |      |      | <b>35</b> | <b>2</b>                      | <b>1</b>  | <b>1</b> | <b>0</b>  | <b>1</b> | <b>1</b> | <b>6</b>         | <b>41</b> | <b>14.63</b> | <b>8.86</b> |

**Simbología:**

nanr: Número de alumnos no reprobados  
no\_1: Número de alumnos con una materia reprobada  
no\_2: Número de alumnos con dos materias reprobadas  
no\_3: Número de alumnos con tres materias reprobadas  
no\_4: Número de alumnos con cuatro materias reprobadas  
no\_5: Número de alumnos con cinco materias reprobadas  
mas\_5: Número de alumnos con mas de cinco materias reprobadas

Sem: Semestre  
Gpo: Grupo  
Total de reprob: Total de alumnos reprobados  
Matric: Matrícula  
% Reprob: Porcentaje de reprobación  
Promedio: Promedio general

**DIRECCION GENERAL DEL BACHILLERATO DEL ESTADO DE HIDALGO**

**DIRECCIÓN DE PLANEACIÓN EDUCATIVA**

**DEPARTAMENTO DE ESTADÍSTICA Y EVALUACIÓN**

**IEO-03 REPORTE DE REPROBACIÓN**

**AGO-DIC 2020**

**SEGUNDO PARCIAL**

**FECHA: 01/12/2020**

| Plantel                                    | Sem. | Gpo. | nanr      | Número de materias reprobadas |          |          |          |          |          | Total de Reprob. | Matric.   | % Reprob     | Promedio    |
|--|------|------|-----------|-------------------------------|----------|----------|----------|----------|----------|------------------|-----------|--------------|-------------|
|  |      |      |           | no_1                          | no_2     | no_3     | no_4     | no_5     | mas_5    |                  |           |              |             |
| TELEBACHILLERATO COMUNITARIO PAPA XTLA     | 1    | A    | 6         | 0                             | 1        | 0        | 0        | 0        | 0        | 1                | 7         | 14.29        | 8.04        |
| TELEBACHILLERATO COMUNITARIO PAPA XTLA     | 3    | A    | 5         | 0                             | 0        | 0        | 0        | 0        | 0        | 0                | 5         | 0.00         | 8.68        |
| TELEBACHILLERATO COMUNITARIO PAPA XTLA     | 5    | A    | 5         | 0                             | 0        | 0        | 0        | 0        | 0        | 0                | 5         | 0.00         | 8.08        |
| <b>TOTAL</b>                               |      |      | <b>16</b> | <b>0</b>                      | <b>1</b> | <b>0</b> | <b>0</b> | <b>0</b> | <b>0</b> | <b>1</b>         | <b>17</b> | <b>5.88</b>  | <b>8.26</b> |
| TELEBACHILLERATO COMUNITARIO POZUELOS      | 1    | A    | 0         | 0                             | 5        | 0        | 2        | 0        | 3        | 10               | 10        | 100.00       | 5.97        |
| TELEBACHILLERATO COMUNITARIO POZUELOS      | 3    | A    | 4         | 1                             | 0        | 1        | 2        | 1        | 2        | 7                | 11        | 63.64        | 6.58        |
| TELEBACHILLERATO COMUNITARIO POZUELOS      | 5    | A    | 4         | 1                             | 1        | 1        | 0        | 0        | 0        | 3                | 7         | 42.86        | 7.79        |
| <b>TOTAL</b>                               |      |      | <b>8</b>  | <b>2</b>                      | <b>6</b> | <b>2</b> | <b>4</b> | <b>1</b> | <b>5</b> | <b>20</b>        | <b>28</b> | <b>71.43</b> | <b>6.78</b> |
| TELEBACHILLERATO COMUNITARIO PUERTO JUAREZ | 1    | A    | 7         | 0                             | 0        | 0        | 0        | 0        | 0        | 0                | 7         | 0.00         | 8.73        |
| TELEBACHILLERATO COMUNITARIO PUERTO JUAREZ | 3    | A    | 2         | 1                             | 0        | 0        | 0        | 0        | 0        | 1                | 3         | 33.33        | 8.21        |
| TELEBACHILLERATO COMUNITARIO PUERTO JUAREZ | 5    | A    | 3         | 0                             | 0        | 0        | 1        | 0        | 1        | 2                | 5         | 40.00        | 7.23        |
| <b>TOTAL</b>                               |      |      | <b>12</b> | <b>1</b>                      | <b>0</b> | <b>0</b> | <b>1</b> | <b>0</b> | <b>1</b> | <b>3</b>         | <b>15</b> | <b>20.00</b> | <b>8.06</b> |
| TELEBACHILLERATO COMUNITARIO PUERTO MEXICO | 1    | A    | 4         | 0                             | 0        | 0        | 0        | 0        | 2        | 2                | 6         | 33.33        | 7.57        |
| TELEBACHILLERATO COMUNITARIO PUERTO MEXICO | 3    | A    | 12        | 0                             | 0        | 0        | 0        | 0        | 0        | 0                | 12        | 0.00         | 8.32        |
| TELEBACHILLERATO COMUNITARIO PUERTO MEXICO | 5    | A    | 6         | 1                             | 0        | 0        | 0        | 0        | 0        | 1                | 7         | 14.29        | 7.84        |
| <b>TOTAL</b>                               |      |      | <b>22</b> | <b>1</b>                      | <b>0</b> | <b>0</b> | <b>0</b> | <b>0</b> | <b>2</b> | <b>3</b>         | <b>25</b> | <b>12.00</b> | <b>7.91</b> |
| TELEBACHILLERATO COMUNITARIO SAN AMBROSIO  | 1    | A    | 5         | 0                             | 1        | 0        | 0        | 0        | 5        | 6                | 11        | 54.55        | 6.73        |
| TELEBACHILLERATO COMUNITARIO SAN AMBROSIO  | 3    | A    | 5         | 1                             | 1        | 0        | 1        | 0        | 0        | 3                | 8         | 37.50        | 8.11        |
| TELEBACHILLERATO COMUNITARIO SAN AMBROSIO  | 5    | A    | 7         | 0                             | 1        | 0        | 0        | 0        | 3        | 4                | 11        | 36.36        | 7.01        |
| <b>TOTAL</b>                               |      |      | <b>17</b> | <b>1</b>                      | <b>3</b> | <b>0</b> | <b>1</b> | <b>0</b> | <b>8</b> | <b>13</b>        | <b>30</b> | <b>43.33</b> | <b>7.28</b> |

**Simbología:**

nanr: Número de alumnos no reprobados  
no\_1: Número de alumnos con una materia reprobada  
no\_2: Número de alumnos con dos materias reprobadas  
no\_3: Número de alumnos con tres materias reprobadas  
no\_4: Número de alumnos con cuatro materias reprobadas  
no\_5: Número de alumnos con cinco materias reprobadas  
mas\_5: Número de alumnos con mas de cinco materias reprobadas

Sem: Semestre  
Gpo: Grupo  
Total de reprob: Total de alumnos reprobados  
Matric: Matrícula  
% Reprob: Porcentaje de reprobación  
Promedio: Promedio general

**DIRECCION GENERAL DEL BACHILLERATO DEL ESTADO DE HIDALGO**

**DIRECCIÓN DE PLANEACIÓN EDUCATIVA**

**DEPARTAMENTO DE ESTADÍSTICA Y EVALUACIÓN**

**IEO-03 REPORTE DE REPROBACIÓN**

**AGO-DIC 2020**

**SEGUNDO PARCIAL**

**FECHA: 01/12/2020**

| Plantel  | Sem. | Gpo. | nanr      | Número de materias reprobadas |           |          |          |           |          | Total de Reprob. | Matric.    | % Reprob     | Promedio    |
|--|------|------|-----------|-------------------------------|-----------|----------|----------|-----------|----------|------------------|------------|--------------|-------------|
|  |      |      |           | no_1                          | no_2      | no_3     | no_4     | no_5      | mas_5    |                  |            |              |             |
| TELEBACHILLERATO COMUNITARIO<br>SAN ANDRES CHICHAYOTLA | 1    | A    | 25        | 1                             | 12        | 1        | 4        | 1         | 1        | 20               | 45         | 44.44        | 7.66        |
| TELEBACHILLERATO COMUNITARIO<br>SAN ANDRES CHICHAYOTLA | 3    | A    | 20        | 0                             | 10        | 4        | 0        | 5         | 3        | 22               | 42         | 52.38        | 7.25        |
| TELEBACHILLERATO COMUNITARIO<br>SAN ANDRES CHICHAYOTLA | 5    | A    | 23        | 0                             | 0         | 1        | 0        | 5         | 2        | 8                | 31         | 25.81        | 8.28        |
| <b>TOTAL</b>   |      |      | <b>68</b> | <b>1</b>                      | <b>22</b> | <b>6</b> | <b>4</b> | <b>11</b> | <b>6</b> | <b>50</b>        | <b>118</b> | <b>42.37</b> | <b>7.73</b> |
| TELEBACHILLERATO COMUNITARIO<br>SAN ANTONIO            | 1    | A    | 12        | 0                             | 5         | 0        | 3        | 0         | 1        | 9                | 21         | 42.86        | 7.41        |
| TELEBACHILLERATO COMUNITARIO<br>SAN ANTONIO            | 3    | A    | 13        | 0                             | 1         | 1        | 0        | 2         | 4        | 8                | 21         | 38.10        | 7.72        |
| TELEBACHILLERATO COMUNITARIO<br>SAN ANTONIO            | 5    | A    | 6         | 1                             | 0         | 3        | 0        | 0         | 0        | 4                | 10         | 40.00        | 8.08        |
| <b>TOTAL</b>   |      |      | <b>31</b> | <b>1</b>                      | <b>6</b>  | <b>4</b> | <b>3</b> | <b>2</b>  | <b>5</b> | <b>21</b>        | <b>52</b>  | <b>40.38</b> | <b>7.73</b> |
| TELEBACHILLERATO COMUNITARIO<br>SAN ANTONIO EL PASO    | 1    | A    | 21        | 0                             | 0         | 0        | 0        | 0         | 0        | 0                | 21         | 0.00         | 8.83        |
| TELEBACHILLERATO COMUNITARIO<br>SAN ANTONIO EL PASO    | 3    | A    | 8         | 0                             | 0         | 0        | 0        | 0         | 0        | 0                | 8          | 0.00         | 9.36        |
| TELEBACHILLERATO COMUNITARIO<br>SAN ANTONIO EL PASO    | 5    | A    | 5         | 0                             | 0         | 0        | 0        | 0         | 0        | 0                | 5          | 0.00         | 8.30        |
| <b>TOTAL</b>   |      |      | <b>34</b> | <b>0</b>                      | <b>0</b>  | <b>0</b> | <b>0</b> | <b>0</b>  | <b>0</b> | <b>0</b>         | <b>34</b>  | <b>0.00</b>  | <b>8.83</b> |
| TELEBACHILLERATO COMUNITARIO<br>SAN ANTONIO TEZOQUIPAN | 1    | A    | 9         | 0                             | 2         | 0        | 1        | 0         | 1        | 4                | 13         | 30.77        | 7.47        |
| TELEBACHILLERATO COMUNITARIO<br>SAN ANTONIO TEZOQUIPAN | 3    | A    | 12        | 0                             | 0         | 0        | 0        | 0         | 0        | 0                | 12         | 0.00         | 7.79        |
| TELEBACHILLERATO COMUNITARIO<br>SAN ANTONIO TEZOQUIPAN | 5    | A    | 8         | 0                             | 1         | 0        | 0        | 2         | 0        | 3                | 11         | 27.27        | 7.78        |
| <b>TOTAL</b>   |      |      | <b>29</b> | <b>0</b>                      | <b>3</b>  | <b>0</b> | <b>1</b> | <b>2</b>  | <b>1</b> | <b>7</b>         | <b>36</b>  | <b>19.44</b> | <b>7.68</b> |
| TELEBACHILLERATO COMUNITARIO<br>SAN DIONISIO           | 1    | A    | 14        | 0                             | 2         | 1        | 0        | 0         | 2        | 5                | 19         | 26.32        | 7.87        |
| TELEBACHILLERATO COMUNITARIO<br>SAN DIONISIO           | 3    | A    | 8         | 2                             | 2         | 2        | 1        | 0         | 4        | 11               | 19         | 57.89        | 7.40        |
| TELEBACHILLERATO COMUNITARIO<br>SAN DIONISIO           | 5    | A    | 9         | 0                             | 0         | 1        | 0        | 0         | 1        | 2                | 11         | 18.18        | 7.90        |
| <b>TOTAL</b>   |      |      | <b>31</b> | <b>2</b>                      | <b>4</b>  | <b>4</b> | <b>1</b> | <b>0</b>  | <b>7</b> | <b>18</b>        | <b>49</b>  | <b>36.73</b> | <b>7.72</b> |

**Simbología:**

nanr: Número de alumnos no reprobados  
no\_1: Número de alumnos con una materia reprobada  
no\_2: Número de alumnos con dos materias reprobadas  
no\_3: Número de alumnos con tres materias reprobadas  
no\_4: Número de alumnos con cuatro materias reprobadas  
no\_5: Número de alumnos con cinco materias reprobadas  
mas\_5: Número de alumnos con mas de cinco materias reprobadas

Sem: Semestre  
Gpo: Grupo  
Total de reprob: Total de alumnos reprobados  
Matric: Matrícula  
% Reprob: Porcentaje de reprobación  
Promedio: Promedio general

**DIRECCION GENERAL DEL BACHILLERATO DEL ESTADO DE HIDALGO**

**DIRECCIÓN DE PLANEACIÓN EDUCATIVA**

**DEPARTAMENTO DE ESTADÍSTICA Y EVALUACIÓN**

**IEO-03 REPORTE DE REPROBACIÓN**

**AGO-DIC 2020**

**SEGUNDO PARCIAL**

**FECHA: 01/12/2020**

| Plantel  | Sem. | Gpo. | nanr      | Número de materias reprobadas |           |          |          |          |           | Total de Reprob. | Matric.   | % Reprob     | Promedio    |
|--|------|------|-----------|-------------------------------|-----------|----------|----------|----------|-----------|------------------|-----------|--------------|-------------|
|  |      |      |           | no_1                          | no_2      | no_3     | no_4     | no_5     | mas_5     |                  |           |              |             |
| TELEBACHILLERATO COMUNITARIO SAN FRANCISCO               | 1    | A    | 10        | 0                             | 4         | 0        | 2        | 0        | 1         | 7                | 17        | 41.18        | 7.20        |
| TELEBACHILLERATO COMUNITARIO SAN FRANCISCO               | 3    | A    | 6         | 2                             | 4         | 1        | 2        | 2        | 9         | 20               | 26        | 76.92        | 6.71        |
| TELEBACHILLERATO COMUNITARIO SAN FRANCISCO               | 5    | A    | 9         | 2                             | 2         | 0        | 0        | 0        | 2         | 6                | 15        | 40.00        | 7.39        |
| <b>TOTAL</b>   |      |      | <b>25</b> | <b>4</b>                      | <b>10</b> | <b>1</b> | <b>4</b> | <b>2</b> | <b>12</b> | <b>33</b>        | <b>58</b> | <b>56.90</b> | <b>7.10</b> |
| TELEBACHILLERATO COMUNITARIO SAN FRANCISCO ATOTONILCO    | 1    | A    | 6         | 0                             | 0         | 0        | 0        | 0        | 1         | 1                | 7         | 14.29        | 6.47        |
| TELEBACHILLERATO COMUNITARIO SAN FRANCISCO ATOTONILCO    | 3    | A    | 4         | 0                             | 0         | 0        | 0        | 0        | 1         | 1                | 5         | 20.00        | 6.93        |
| TELEBACHILLERATO COMUNITARIO SAN FRANCISCO ATOTONILCO    | 5    | A    | 4         | 0                             | 2         | 0        | 0        | 1        | 1         | 4                | 8         | 50.00        | 6.28        |
| <b>TOTAL</b>   |      |      | <b>14</b> | <b>0</b>                      | <b>2</b>  | <b>0</b> | <b>0</b> | <b>1</b> | <b>3</b>  | <b>6</b>         | <b>20</b> | <b>30.00</b> | <b>6.56</b> |
| TELEBACHILLERATO COMUNITARIO SAN FRANCISCO HUAZALINGO    | 1    | A    | 30        | 0                             | 0         | 0        | 0        | 0        | 0         | 0                | 30        | 0.00         | 7.24        |
| TELEBACHILLERATO COMUNITARIO SAN FRANCISCO HUAZALINGO    | 3    | A    | 22        | 0                             | 0         | 0        | 0        | 0        | 0         | 0                | 22        | 0.00         | 7.60        |
| TELEBACHILLERATO COMUNITARIO SAN FRANCISCO HUAZALINGO    | 5    | A    | 18        | 0                             | 0         | 0        | 0        | 0        | 0         | 0                | 18        | 0.00         | 7.83        |
| <b>TOTAL</b>   |      |      | <b>70</b> | <b>0</b>                      | <b>0</b>  | <b>0</b> | <b>0</b> | <b>0</b> | <b>0</b>  | <b>0</b>         | <b>70</b> | <b>0.00</b>  | <b>7.56</b> |
| TELEBACHILLERATO COMUNITARIO SAN FRANCISCO LA LAGUNA     | 1    | A    | 19        | 1                             | 0         | 0        | 0        | 0        | 4         | 5                | 24        | 20.83        | 7.38        |
| TELEBACHILLERATO COMUNITARIO SAN FRANCISCO LA LAGUNA     | 3    | A    | 9         | 0                             | 0         | 1        | 0        | 1        | 2         | 4                | 13        | 30.77        | 7.32        |
| TELEBACHILLERATO COMUNITARIO SAN FRANCISCO LA LAGUNA     | 5    | A    | 17        | 0                             | 1         | 0        | 0        | 0        | 2         | 3                | 20        | 15.00        | 7.98        |
| <b>TOTAL</b>   |      |      | <b>45</b> | <b>1</b>                      | <b>1</b>  | <b>1</b> | <b>0</b> | <b>1</b> | <b>8</b>  | <b>12</b>        | <b>57</b> | <b>21.05</b> | <b>7.56</b> |
| TELEBACHILLERATO COMUNITARIO SAN FRANCISCO SACACHICHILCO | 1    | A    | 1         | 0                             | 0         | 0        | 0        | 0        | 0         | 0                | 1         | 0.00         | 7.29        |
| TELEBACHILLERATO COMUNITARIO SAN FRANCISCO SACACHICHILCO | 3    | A    | 7         | 0                             | 0         | 0        | 0        | 0        | 0         | 0                | 7         | 0.00         | 8.14        |
| TELEBACHILLERATO COMUNITARIO SAN FRANCISCO SACACHICHILCO | 5    | A    | 6         | 0                             | 0         | 0        | 0        | 0        | 0         | 0                | 6         | 0.00         | 8.35        |
| <b>TOTAL</b>   |      |      | <b>14</b> | <b>0</b>                      | <b>0</b>  | <b>0</b> | <b>0</b> | <b>0</b> | <b>0</b>  | <b>0</b>         | <b>14</b> | <b>0.00</b>  | <b>7.93</b> |

**Simbología:**

nanr: Número de alumnos no reprobados  
no\_1: Número de alumnos con una materia reprobada  
no\_2: Número de alumnos con dos materias reprobadas  
no\_3: Número de alumnos con tres materias reprobadas  
no\_4: Número de alumnos con cuatro materias reprobadas  
no\_5: Número de alumnos con cinco materias reprobadas  
mas\_5: Número de alumnos con mas de cinco materias reprobadas

Sem: Semestre  
Gpo: Grupo  
Total de reprob: Total de alumnos reprobados  
Matric: Matrícula  
% Reprob: Porcentaje de reprobación  
Promedio: Promedio general

**DIRECCION GENERAL DEL BACHILLERATO DEL ESTADO DE HIDALGO**

**DIRECCIÓN DE PLANEACIÓN EDUCATIVA**

**DEPARTAMENTO DE ESTADÍSTICA Y EVALUACIÓN**

**IEO-03 REPORTE DE REPROBACIÓN**

**AGO-DIC 2020**

**SEGUNDO PARCIAL**

**FECHA: 01/12/2020**

| Plantel   | Sem. | Gpo. | nanr      | Número de materias reprobadas |          |          |          |          |           | Total de<br>Reprob. | Matric.   | %<br>Reprob  | Promedio    |
|---|------|------|-----------|-------------------------------|----------|----------|----------|----------|-----------|---------------------|-----------|--------------|-------------|
|   |      |      |           | no_1                          | no_2     | no_3     | no_4     | no_5     | mas_5     |                     |           |              |             |
| TELEBACHILLERATO COMUNITARIO<br>SAN GREGORIO            | 1    | A    | 8         | 0                             | 1        | 0        | 2        | 0        | 4         | 7                   | 15        | 46.67        | 7.33        |
| TELEBACHILLERATO COMUNITARIO<br>SAN GREGORIO            | 3    | A    | 14        | 0                             | 1        | 2        | 0        | 1        | 4         | 8                   | 22        | 36.36        | 7.86        |
| TELEBACHILLERATO COMUNITARIO<br>SAN GREGORIO            | 5    | A    | 10        | 1                             | 0        | 2        | 0        | 0        | 2         | 5                   | 15        | 33.33        | 8.32        |
| <b>TOTAL</b>  |      |      | <b>32</b> | <b>1</b>                      | <b>2</b> | <b>4</b> | <b>2</b> | <b>1</b> | <b>10</b> | <b>20</b>           | <b>52</b> | <b>38.46</b> | <b>7.84</b> |
| TELEBACHILLERATO COMUNITARIO<br>SAN ISIDRO EL ASTILLERO | 1    | A    | 10        | 0                             | 8        | 0        | 3        | 0        | 8         | 19                  | 29        | 65.52        | 7.10        |
| TELEBACHILLERATO COMUNITARIO<br>SAN ISIDRO EL ASTILLERO | 3    | A    | 15        | 3                             | 0        | 2        | 0        | 3        | 6         | 14                  | 29        | 48.28        | 7.48        |
| TELEBACHILLERATO COMUNITARIO<br>SAN ISIDRO EL ASTILLERO | 5    | A    | 6         | 2                             | 0        | 3        | 2        | 0        | 1         | 8                   | 14        | 57.14        | 7.26        |
| <b>TOTAL</b>  |      |      | <b>31</b> | <b>5</b>                      | <b>8</b> | <b>5</b> | <b>5</b> | <b>3</b> | <b>15</b> | <b>41</b>           | <b>72</b> | <b>56.94</b> | <b>7.28</b> |
| TELEBACHILLERATO COMUNITARIO<br>SAN JERONIMO            | 1    | A    | 16        | 0                             | 0        | 0        | 0        | 0        | 0         | 0                   | 16        | 0.00         | 7.61        |
| TELEBACHILLERATO COMUNITARIO<br>SAN JERONIMO            | 3    | A    | 19        | 0                             | 0        | 0        | 0        | 0        | 2         | 2                   | 21        | 9.52         | 8.11        |
| TELEBACHILLERATO COMUNITARIO<br>SAN JERONIMO            | 5    | A    | 8         | 0                             | 0        | 0        | 0        | 0        | 0         | 0                   | 8         | 0.00         | 8.58        |
| <b>TOTAL</b>  |      |      | <b>43</b> | <b>0</b>                      | <b>0</b> | <b>0</b> | <b>0</b> | <b>0</b> | <b>2</b>  | <b>2</b>            | <b>45</b> | <b>4.44</b>  | <b>8.10</b> |
| TELEBACHILLERATO COMUNITARIO<br>SAN JOSE JIQUILPAN      | 1    | A    | 5         | 1                             | 1        | 0        | 0        | 0        | 1         | 3                   | 8         | 37.50        | 7.86        |
| TELEBACHILLERATO COMUNITARIO<br>SAN JOSE JIQUILPAN      | 3    | A    | 5         | 1                             | 1        | 1        | 2        | 0        | 0         | 5                   | 10        | 50.00        | 7.43        |
| TELEBACHILLERATO COMUNITARIO<br>SAN JOSE JIQUILPAN      | 5    | A    | 10        | 2                             | 1        | 1        | 0        | 0        | 0         | 4                   | 14        | 28.57        | 8.07        |
| <b>TOTAL</b>  |      |      | <b>20</b> | <b>4</b>                      | <b>3</b> | <b>2</b> | <b>2</b> | <b>0</b> | <b>1</b>  | <b>12</b>           | <b>32</b> | <b>37.50</b> | <b>7.78</b> |
| TELEBACHILLERATO COMUNITARIO<br>SAN JOSE PIEDRA GORDA   | 1    | A    | 17        | 0                             | 5        | 0        | 7        | 0        | 0         | 12                  | 29        | 41.38        | 6.88        |
| TELEBACHILLERATO COMUNITARIO<br>SAN JOSE PIEDRA GORDA   | 3    | A    | 15        | 0                             | 1        | 0        | 0        | 9        | 0         | 10                  | 25        | 40.00        | 7.15        |
| TELEBACHILLERATO COMUNITARIO<br>SAN JOSE PIEDRA GORDA   | 5    | A    | 12        | 0                             | 2        | 1        | 0        | 0        | 1         | 4                   | 16        | 25.00        | 7.93        |
| <b>TOTAL</b>  |      |      | <b>44</b> | <b>0</b>                      | <b>8</b> | <b>1</b> | <b>7</b> | <b>9</b> | <b>1</b>  | <b>26</b>           | <b>70</b> | <b>37.14</b> | <b>7.32</b> |

**Simbología:**

nanr: Número de alumnos no reprobados  
no\_1: Número de alumnos con una materia reprobada  
no\_2: Número de alumnos con dos materias reprobadas  
no\_3: Número de alumnos con tres materias reprobadas  
no\_4: Número de alumnos con cuatro materias reprobadas  
no\_5: Número de alumnos con cinco materias reprobadas  
mas\_5: Número de alumnos con mas de cinco materias reprobadas

Sem: Semestre  
Gpo: Grupo  
Total de reprob: Total de alumnos reprobados  
Matric: Matrícula  
% Reprob: Porcentaje de reprobación  
Promedio: Promedio general

**DIRECCION GENERAL DEL BACHILLERATO DEL ESTADO DE HIDALGO**

**DIRECCIÓN DE PLANEACIÓN EDUCATIVA**

**DEPARTAMENTO DE ESTADÍSTICA Y EVALUACIÓN**

**IEO-03 REPORTE DE REPROBACIÓN**

**AGO-DIC 2020**

**SEGUNDO PARCIAL**

**FECHA: 01/12/2020**

| Plantel  | Sem. | Gpo. | nanr      | Número de materias reprobadas |          |          |          |          |          | Total de Reprob. | Matric.   | % Reprob     | Promedio    |
|--|------|------|-----------|-------------------------------|----------|----------|----------|----------|----------|------------------|-----------|--------------|-------------|
|  |      |      |           | no_1                          | no_2     | no_3     | no_4     | no_5     | mas_5    |                  |           |              |             |
| TELEBACHILLERATO COMUNITARIO<br>SAN JOSE TEPENENE  | 1    | A    | 25        | 0                             | 4        | 0        | 4        | 0        | 5        | 13               | 38        | 34.21        | 7.39        |
| TELEBACHILLERATO COMUNITARIO<br>SAN JOSE TEPENENE  | 3    | A    | 17        | 0                             | 2        | 0        | 0        | 0        | 2        | 4                | 21        | 19.05        | 8.23        |
| TELEBACHILLERATO COMUNITARIO<br>SAN JOSE TEPENENE  | 5    | A    | 24        | 0                             | 2        | 1        | 0        | 0        | 0        | 3                | 27        | 11.11        | 8.31        |
| <b>TOTAL</b>                                       |      |      | <b>66</b> | <b>0</b>                      | <b>8</b> | <b>1</b> | <b>4</b> | <b>0</b> | <b>7</b> | <b>20</b>        | <b>86</b> | <b>23.26</b> | <b>7.98</b> |
| TELEBACHILLERATO COMUNITARIO<br>SAN LORENZO        | 1    | A    | 4         | 0                             | 1        | 1        | 2        | 0        | 1        | 5                | 9         | 55.56        | 7.63        |
| TELEBACHILLERATO COMUNITARIO<br>SAN LORENZO        | 3    | A    | 7         | 1                             | 0        | 0        | 0        | 1        | 0        | 2                | 9         | 22.22        | 8.51        |
| TELEBACHILLERATO COMUNITARIO<br>SAN LORENZO        | 5    | A    | 4         | 0                             | 1        | 0        | 0        | 0        | 1        | 2                | 6         | 33.33        | 7.25        |
| <b>TOTAL</b>                                       |      |      | <b>15</b> | <b>1</b>                      | <b>2</b> | <b>1</b> | <b>2</b> | <b>1</b> | <b>2</b> | <b>9</b>         | <b>24</b> | <b>37.50</b> | <b>7.80</b> |
| TELEBACHILLERATO COMUNITARIO<br>SAN MATEO          | 1    | A    | 18        | 0                             | 0        | 0        | 0        | 0        | 1        | 1                | 19        | 5.26         | 8.00        |
| TELEBACHILLERATO COMUNITARIO<br>SAN MATEO          | 3    | A    | 7         | 0                             | 0        | 0        | 0        | 0        | 0        | 0                | 7         | 0.00         | 7.66        |
| TELEBACHILLERATO COMUNITARIO<br>SAN MATEO          | 5    | A    | 7         | 0                             | 0        | 0        | 0        | 0        | 0        | 0                | 7         | 0.00         | 8.04        |
| <b>TOTAL</b>                                       |      |      | <b>32</b> | <b>0</b>                      | <b>0</b> | <b>0</b> | <b>0</b> | <b>0</b> | <b>1</b> | <b>1</b>         | <b>33</b> | <b>3.03</b>  | <b>7.90</b> |
| TELEBACHILLERATO COMUNITARIO<br>SAN NICOLAS        | 1    | A    | 14        | 0                             | 0        | 0        | 0        | 1        | 2        | 3                | 17        | 17.65        | 7.40        |
| TELEBACHILLERATO COMUNITARIO<br>SAN NICOLAS        | 3    | A    | 15        | 0                             | 0        | 0        | 0        | 0        | 0        | 0                | 15        | 0.00         | 7.53        |
| TELEBACHILLERATO COMUNITARIO<br>SAN NICOLAS        | 5    | A    | 13        | 0                             | 0        | 0        | 0        | 0        | 3        | 3                | 16        | 18.75        | 7.63        |
| <b>TOTAL</b>                                       |      |      | <b>42</b> | <b>0</b>                      | <b>0</b> | <b>0</b> | <b>0</b> | <b>1</b> | <b>5</b> | <b>6</b>         | <b>48</b> | <b>12.50</b> | <b>7.52</b> |
| TELEBACHILLERATO COMUNITARIO<br>SAN NICOLAS JACALA | 1    | A    | 9         | 4                             | 3        | 3        | 1        | 3        | 2        | 16               | 25        | 64.00        | 7.33        |
| TELEBACHILLERATO COMUNITARIO<br>SAN NICOLAS JACALA | 3    | A    | 9         | 5                             | 0        | 0        | 0        | 2        | 3        | 10               | 19        | 52.63        | 7.08        |
| TELEBACHILLERATO COMUNITARIO<br>SAN NICOLAS JACALA | 5    | A    | 13        | 0                             | 1        | 0        | 1        | 2        | 1        | 5                | 18        | 27.78        | 7.94        |
| <b>TOTAL</b>                                       |      |      | <b>31</b> | <b>9</b>                      | <b>4</b> | <b>3</b> | <b>2</b> | <b>7</b> | <b>6</b> | <b>31</b>        | <b>62</b> | <b>50.00</b> | <b>7.45</b> |

**Simbología:**

nanr: Número de alumnos no reprobados  
no\_1: Número de alumnos con una materia reprobada  
no\_2: Número de alumnos con dos materias reprobadas  
no\_3: Número de alumnos con tres materias reprobadas  
no\_4: Número de alumnos con cuatro materias reprobadas  
no\_5: Número de alumnos con cinco materias reprobadas  
mas\_5: Número de alumnos con mas de cinco materias reprobadas

Sem: Semestre  
Gpo: Grupo  
Total de reprob: Total de alumnos reprobados  
Matric: Matrícula  
% Reprob: Porcentaje de reprobación  
Promedio: Promedio general

**DIRECCION GENERAL DEL BACHILLERATO DEL ESTADO DE HIDALGO**

**DIRECCIÓN DE PLANEACIÓN EDUCATIVA**

**DEPARTAMENTO DE ESTADÍSTICA Y EVALUACIÓN**

**IEO-03 REPORTE DE REPROBACIÓN**

**AGO-DIC 2020**

**SEGUNDO PARCIAL**

**FECHA: 01/12/2020**

| Plantel  | Sem. | Gpo. | nanr      | Número de materias reprobadas |          |          |          |          |          | Total de Reprob. | Matric.   | % Reprob     | Promedio    |
|--|------|------|-----------|-------------------------------|----------|----------|----------|----------|----------|------------------|-----------|--------------|-------------|
|  |      |      |           | no_1                          | no_2     | no_3     | no_4     | no_5     | mas_5    |                  |           |              |             |
| TELEBACHILLERATO COMUNITARIO<br>SAN NICOLAS TECOMATLAN | 1    | A    | 15        | 0                             | 0        | 4        | 0        | 3        | 1        | 8                | 23        | 34.78        | 7.46        |
| TELEBACHILLERATO COMUNITARIO<br>SAN NICOLAS TECOMATLAN | 3    | A    | 11        | 0                             | 4        | 0        | 0        | 0        | 0        | 4                | 15        | 26.67        | 8.18        |
| TELEBACHILLERATO COMUNITARIO<br>SAN NICOLAS TECOMATLAN | 5    | A    | 11        | 1                             | 0        | 0        | 0        | 0        | 2        | 3                | 14        | 21.43        | 8.39        |
| <b>TOTAL</b>   |      |      | <b>37</b> | <b>1</b>                      | <b>4</b> | <b>4</b> | <b>0</b> | <b>3</b> | <b>3</b> | <b>15</b>        | <b>52</b> | <b>28.85</b> | <b>8.01</b> |
| TELEBACHILLERATO COMUNITARIO<br>SAN PABLO OXTOTIPAN    | 1    | A    | 0         | 0                             | 0        | 0        | 3        | 0        | 0        | 3                | 3         | 100.00       | 5.62        |
| TELEBACHILLERATO COMUNITARIO<br>SAN PABLO OXTOTIPAN    | 3    | A    | 4         | 2                             | 0        | 1        | 3        | 0        | 1        | 7                | 11        | 63.64        | 7.08        |
| TELEBACHILLERATO COMUNITARIO<br>SAN PABLO OXTOTIPAN    | 5    | A    | 2         | 0                             | 0        | 2        | 0        | 1        | 0        | 3                | 5         | 60.00        | 7.18        |
| <b>TOTAL</b>   |      |      | <b>6</b>  | <b>2</b>                      | <b>0</b> | <b>3</b> | <b>6</b> | <b>1</b> | <b>1</b> | <b>13</b>        | <b>19</b> | <b>68.42</b> | <b>6.62</b> |
| TELEBACHILLERATO COMUNITARIO<br>SAN PEDRITO            | 1    | A    | 2         | 0                             | 2        | 0        | 0        | 0        | 2        | 4                | 6         | 66.67        | 6.05        |
| TELEBACHILLERATO COMUNITARIO<br>SAN PEDRITO            | 3    | A    | 2         | 0                             | 3        | 0        | 0        | 0        | 1        | 4                | 6         | 66.67        | 7.06        |
| TELEBACHILLERATO COMUNITARIO<br>SAN PEDRITO            | 5    | A    | 3         | 0                             | 0        | 1        | 0        | 0        | 0        | 1                | 4         | 25.00        | 7.88        |
| <b>TOTAL</b>   |      |      | <b>7</b>  | <b>0</b>                      | <b>5</b> | <b>1</b> | <b>0</b> | <b>0</b> | <b>3</b> | <b>9</b>         | <b>16</b> | <b>56.25</b> | <b>7.00</b> |
| TELEBACHILLERATO COMUNITARIO<br>SAN PEDRO VAQUERIAS    | 1    | A    | 11        | 0                             | 0        | 0        | 0        | 0        | 0        | 0                | 11        | 0.00         | 8.05        |
| TELEBACHILLERATO COMUNITARIO<br>SAN PEDRO VAQUERIAS    | 3    | A    | 4         | 0                             | 0        | 0        | 0        | 0        | 0        | 0                | 4         | 0.00         | 8.13        |
| TELEBACHILLERATO COMUNITARIO<br>SAN PEDRO VAQUERIAS    | 5    | A    | 3         | 0                             | 0        | 0        | 0        | 0        | 0        | 0                | 3         | 0.00         | 7.71        |
| <b>TOTAL</b>   |      |      | <b>18</b> | <b>0</b>                      | <b>0</b> | <b>0</b> | <b>0</b> | <b>0</b> | <b>0</b> | <b>0</b>         | <b>18</b> | <b>0.00</b>  | <b>7.96</b> |
| TELEBACHILLERATO COMUNITARIO<br>SAN RAFAEL             | 1    | A    | 6         | 0                             | 1        | 3        | 0        | 0        | 0        | 4                | 10        | 40.00        | 7.41        |
| TELEBACHILLERATO COMUNITARIO<br>SAN RAFAEL             | 3    | A    | 12        | 0                             | 0        | 0        | 0        | 1        | 0        | 1                | 13        | 7.69         | 8.16        |
| TELEBACHILLERATO COMUNITARIO<br>SAN RAFAEL             | 5    | A    | 5         | 3                             | 0        | 1        | 1        | 0        | 0        | 5                | 10        | 50.00        | 7.95        |
| <b>TOTAL</b>   |      |      | <b>23</b> | <b>3</b>                      | <b>1</b> | <b>4</b> | <b>1</b> | <b>1</b> | <b>0</b> | <b>10</b>        | <b>33</b> | <b>30.30</b> | <b>7.84</b> |

**Simbología:**

nanr: Número de alumnos no reprobados  
no\_1: Número de alumnos con una materia reprobada  
no\_2: Número de alumnos con dos materias reprobadas  
no\_3: Número de alumnos con tres materias reprobadas  
no\_4: Número de alumnos con cuatro materias reprobadas  
no\_5: Número de alumnos con cinco materias reprobadas  
mas\_5: Número de alumnos con mas de cinco materias reprobadas

Sem: Semestre  
Gpo: Grupo  
Total de reprob: Total de alumnos reprobados  
Matric: Matrícula  
% Reprob: Porcentaje de reprobación  
Promedio: Promedio general



**DIRECCION GENERAL DEL BACHILLERATO DEL ESTADO DE HIDALGO**

**DIRECCIÓN DE PLANEACIÓN EDUCATIVA**

**DEPARTAMENTO DE ESTADÍSTICA Y EVALUACIÓN**

**IEO-03 REPORTE DE REPROBACIÓN**

**AGO-DIC 2020**

**SEGUNDO PARCIAL**

**FECHA: 01/12/2020**

| Plantel   | Sem. | Gpo. | nanr      | Número de materias reprobadas |          |          |          |          |           | Total de Reprob. | Matric.   | % Reprob     | Promedio    |
|---|------|------|-----------|-------------------------------|----------|----------|----------|----------|-----------|------------------|-----------|--------------|-------------|
|   |      |      |           | no_1                          | no_2     | no_3     | no_4     | no_5     | mas_5     |                  |           |              |             |
| TELEBACHILLERATO COMUNITARIO SAN SEBASTIAN              | 1    | A    | 14        | 0                             | 0        | 0        | 0        | 0        | 0         | 0                | 14        | 0.00         | 8.04        |
| TELEBACHILLERATO COMUNITARIO SAN SEBASTIAN              | 3    | A    | 6         | 0                             | 0        | 0        | 0        | 0        | 1         | 1                | 7         | 14.29        | 8.18        |
| TELEBACHILLERATO COMUNITARIO SAN SEBASTIAN              | 5    | A    | 10        | 0                             | 0        | 0        | 0        | 0        | 0         | 0                | 10        | 0.00         | 7.81        |
| <b>TOTAL</b>  |      |      | <b>30</b> | <b>0</b>                      | <b>0</b> | <b>0</b> | <b>0</b> | <b>0</b> | <b>1</b>  | <b>1</b>         | <b>31</b> | <b>3.23</b>  | <b>8.01</b> |
| TELEBACHILLERATO COMUNITARIO SAN SEBASTIAN CAPULINES    | 1    | A    | 8         | 0                             | 0        | 0        | 0        | 0        | 0         | 0                | 8         | 0.00         | 8.57        |
| TELEBACHILLERATO COMUNITARIO SAN SEBASTIAN CAPULINES    | 3    | A    | 7         | 0                             | 0        | 0        | 0        | 0        | 0         | 0                | 7         | 0.00         | 8.02        |
| TELEBACHILLERATO COMUNITARIO SAN SEBASTIAN CAPULINES    | 5    | A    | 4         | 0                             | 0        | 0        | 0        | 0        | 0         | 0                | 4         | 0.00         | 9.03        |
| <b>TOTAL</b>  |      |      | <b>19</b> | <b>0</b>                      | <b>0</b> | <b>0</b> | <b>0</b> | <b>0</b> | <b>0</b>  | <b>0</b>         | <b>19</b> | <b>0.00</b>  | <b>8.54</b> |
| TELEBACHILLERATO COMUNITARIO SANTA ANA ATZCAPOTZALTONGO | 1    | A    | 8         | 0                             | 2        | 0        | 0        | 0        | 2         | 4                | 12        | 33.33        | 7.01        |
| TELEBACHILLERATO COMUNITARIO SANTA ANA ATZCAPOTZALTONGO | 3    | A    | 9         | 0                             | 0        | 1        | 0        | 1        | 1         | 3                | 12        | 25.00        | 7.52        |
| TELEBACHILLERATO COMUNITARIO SANTA ANA ATZCAPOTZALTONGO | 5    | A    | 15        | 0                             | 0        | 0        | 0        | 0        | 0         | 0                | 15        | 0.00         | 8.17        |
| <b>TOTAL</b>  |      |      | <b>32</b> | <b>0</b>                      | <b>2</b> | <b>1</b> | <b>0</b> | <b>1</b> | <b>3</b>  | <b>7</b>         | <b>39</b> | <b>17.95</b> | <b>7.57</b> |
| TELEBACHILLERATO COMUNITARIO SANTA ANA BATHA            | 1    | A    | 4         | 2                             | 5        | 0        | 3        | 0        | 5         | 15               | 19        | 78.95        | 6.84        |
| TELEBACHILLERATO COMUNITARIO SANTA ANA BATHA            | 3    | A    | 11        | 4                             | 1        | 0        | 0        | 0        | 2         | 7                | 18        | 38.89        | 8.24        |
| TELEBACHILLERATO COMUNITARIO SANTA ANA BATHA            | 5    | A    | 9         | 0                             | 1        | 1        | 1        | 3        | 4         | 10               | 19        | 52.63        | 7.13        |
| <b>TOTAL</b>  |      |      | <b>24</b> | <b>6</b>                      | <b>7</b> | <b>1</b> | <b>4</b> | <b>3</b> | <b>11</b> | <b>32</b>        | <b>56</b> | <b>57.14</b> | <b>7.40</b> |
| TELEBACHILLERATO COMUNITARIO SANTA CATARINA             | 1    | A    | 3         | 0                             | 2        | 0        | 0        | 0        | 4         | 6                | 9         | 66.67        | 6.32        |
| TELEBACHILLERATO COMUNITARIO SANTA CATARINA             | 3    | A    | 4         | 0                             | 0        | 1        | 0        | 0        | 0         | 1                | 5         | 20.00        | 7.30        |
| TELEBACHILLERATO COMUNITARIO SANTA CATARINA             | 5    | A    | 7         | 0                             | 0        | 1        | 0        | 0        | 0         | 1                | 8         | 12.50        | 7.94        |
| <b>TOTAL</b>  |      |      | <b>14</b> | <b>0</b>                      | <b>2</b> | <b>2</b> | <b>0</b> | <b>0</b> | <b>4</b>  | <b>8</b>         | <b>22</b> | <b>36.36</b> | <b>7.18</b> |

**Simbología:**

nanr: Número de alumnos no reprobados  
no\_1: Número de alumnos con una materia reprobada  
no\_2: Número de alumnos con dos materias reprobadas  
no\_3: Número de alumnos con tres materias reprobadas  
no\_4: Número de alumnos con cuatro materias reprobadas  
no\_5: Número de alumnos con cinco materias reprobadas  
mas\_5: Número de alumnos con mas de cinco materias reprobadas

Sem: Semestre  
Gpo: Grupo  
Total de reprob: Total de alumnos reprobados  
Matric: Matrícula  
% Reprob: Porcentaje de reprobación  
Promedio: Promedio general

**DIRECCION GENERAL DEL BACHILLERATO DEL ESTADO DE HIDALGO**

**DIRECCIÓN DE PLANEACIÓN EDUCATIVA**

**DEPARTAMENTO DE ESTADÍSTICA Y EVALUACIÓN**

**IEO-03 REPORTE DE REPROBACIÓN**

**AGO-DIC 2020**

**SEGUNDO PARCIAL**

**FECHA: 01/12/2020**

| Plantel  | Sem. | Gpo. | nanr      | Número de materias reprobadas |          |          |          |          |          | Total de Reprob. | Matric.   | % Reprob     | Promedio    |
|--|------|------|-----------|-------------------------------|----------|----------|----------|----------|----------|------------------|-----------|--------------|-------------|
|  |      |      |           | no_1                          | no_2     | no_3     | no_4     | no_5     | mas_5    |                  |           |              |             |
| TELEBACHILLERATO COMUNITARIO SANTA CRUZ                | 1    | A    | 6         | 0                             | 3        | 0        | 1        | 0        | 4        | 8                | 14        | 57.14        | 7.67        |
| TELEBACHILLERATO COMUNITARIO SANTA CRUZ                | 3    | A    | 14        | 0                             | 1        | 1        | 0        | 0        | 0        | 2                | 16        | 12.50        | 8.55        |
| TELEBACHILLERATO COMUNITARIO SANTA CRUZ                | 5    | A    | 8         | 2                             | 4        | 0        | 0        | 0        | 2        | 8                | 16        | 50.00        | 8.27        |
| <b>TOTAL</b>   |      |      | <b>28</b> | <b>2</b>                      | <b>8</b> | <b>1</b> | <b>1</b> | <b>0</b> | <b>6</b> | <b>18</b>        | <b>46</b> | <b>39.13</b> | <b>8.16</b> |
| TELEBACHILLERATO COMUNITARIO SANTA CRUZ DE MONTECILLOS | 1    | A    | 8         | 0                             | 0        | 0        | 0        | 0        | 0        | 0                | 8         | 0.00         | 8.50        |
| TELEBACHILLERATO COMUNITARIO SANTA CRUZ DE MONTECILLOS | 3    | A    | 5         | 0                             | 0        | 0        | 0        | 0        | 0        | 0                | 5         | 0.00         | 8.68        |
| TELEBACHILLERATO COMUNITARIO SANTA CRUZ DE MONTECILLOS | 5    | A    | 4         | 0                             | 0        | 0        | 0        | 0        | 0        | 0                | 4         | 0.00         | 8.19        |
| <b>TOTAL</b>   |      |      | <b>17</b> | <b>0</b>                      | <b>0</b> | <b>0</b> | <b>0</b> | <b>0</b> | <b>0</b> | <b>0</b>         | <b>17</b> | <b>0.00</b>  | <b>8.45</b> |
| TELEBACHILLERATO COMUNITARIO SANTA MARIA               | 1    | A    | 10        | 0                             | 5        | 1        | 1        | 0        | 0        | 7                | 17        | 41.18        | 7.45        |
| TELEBACHILLERATO COMUNITARIO SANTA MARIA               | 3    | B    | 6         | 3                             | 1        | 0        | 0        | 4        | 1        | 9                | 15        | 60.00        | 7.22        |
| TELEBACHILLERATO COMUNITARIO SANTA MARIA               | 5    | C    | 7         | 0                             | 1        | 2        | 0        | 0        | 0        | 3                | 10        | 30.00        | 7.85        |
| <b>TOTAL</b>   |      |      | <b>23</b> | <b>3</b>                      | <b>7</b> | <b>3</b> | <b>1</b> | <b>4</b> | <b>1</b> | <b>19</b>        | <b>42</b> | <b>45.24</b> | <b>7.50</b> |
| TELEBACHILLERATO COMUNITARIO SANTA MARIA MAGDALENA     | 1    | A    | 10        | 0                             | 0        | 0        | 0        | 0        | 2        | 2                | 12        | 16.67        | 7.70        |
| TELEBACHILLERATO COMUNITARIO SANTA MARIA MAGDALENA     | 3    | A    | 6         | 0                             | 0        | 1        | 0        | 1        | 0        | 2                | 8         | 25.00        | 8.11        |
| TELEBACHILLERATO COMUNITARIO SANTA MARIA MAGDALENA     | 5    | A    | 4         | 0                             | 0        | 0        | 0        | 0        | 0        | 0                | 4         | 0.00         | 8.94        |
| <b>TOTAL</b>   |      |      | <b>20</b> | <b>0</b>                      | <b>0</b> | <b>1</b> | <b>0</b> | <b>1</b> | <b>2</b> | <b>4</b>         | <b>24</b> | <b>16.67</b> | <b>8.25</b> |
| TELEBACHILLERATO COMUNITARIO SANTA MONICA              | 1    | A    | 10        | 0                             | 4        | 0        | 0        | 0        | 1        | 5                | 15        | 33.33        | 7.72        |
| TELEBACHILLERATO COMUNITARIO SANTA MONICA              | 3    | A    | 12        | 0                             | 0        | 2        | 0        | 0        | 1        | 3                | 15        | 20.00        | 7.18        |
| TELEBACHILLERATO COMUNITARIO SANTA MONICA              | 5    | A    | 7         | 0                             | 0        | 0        | 0        | 0        | 3        | 3                | 10        | 30.00        | 8.08        |
| <b>TOTAL</b>   |      |      | <b>29</b> | <b>0</b>                      | <b>4</b> | <b>2</b> | <b>0</b> | <b>0</b> | <b>5</b> | <b>11</b>        | <b>40</b> | <b>27.50</b> | <b>7.66</b> |

**Simbología:**

nanr: Número de alumnos no reprobados  
no\_1: Número de alumnos con una materia reprobada  
no\_2: Número de alumnos con dos materias reprobadas  
no\_3: Número de alumnos con tres materias reprobadas  
no\_4: Número de alumnos con cuatro materias reprobadas  
no\_5: Número de alumnos con cinco materias reprobadas  
mas\_5: Número de alumnos con mas de cinco materias reprobadas

Sem: Semestre  
Gpo: Grupo  
Total de reprob: Total de alumnos reprobados  
Matric: Matrícula  
% Reprob: Porcentaje de reprobación  
Promedio: Promedio general

**DIRECCION GENERAL DEL BACHILLERATO DEL ESTADO DE HIDALGO**

**DIRECCIÓN DE PLANEACIÓN EDUCATIVA**

**DEPARTAMENTO DE ESTADÍSTICA Y EVALUACIÓN**

**IEO-03 REPORTE DE REPROBACIÓN**

**AGO-DIC 2020**

**SEGUNDO PARCIAL**

**FECHA: 01/12/2020**

| Plantel   | Sem. | Gpo. | nanr      | Número de materias reprobadas |          |          |          |          |          | Total de Reprob. | Matric.   | % Reprob     | Promedio    |
|---|------|------|-----------|-------------------------------|----------|----------|----------|----------|----------|------------------|-----------|--------------|-------------|
|   |      |      |           | no_1                          | no_2     | no_3     | no_4     | no_5     | mas_5    |                  |           |              |             |
| TELEBACHILLERATO COMUNITARIO SANTA MONICA AUTEMPA | 1    | A    | 4         | 0                             | 3        | 0        | 0        | 1        | 1        | 5                | 9         | 55.56        | 7.41        |
| TELEBACHILLERATO COMUNITARIO SANTA MONICA AUTEMPA | 3    | A    | 6         | 0                             | 1        | 0        | 0        | 0        | 0        | 1                | 7         | 14.29        | 9.11        |
| TELEBACHILLERATO COMUNITARIO SANTA MONICA AUTEMPA | 5    | A    | 2         | 0                             | 0        | 0        | 0        | 0        | 0        | 0                | 2         | 0.00         | 8.31        |
| <b>TOTAL</b>                                      |      |      | <b>12</b> | <b>0</b>                      | <b>4</b> | <b>0</b> | <b>0</b> | <b>1</b> | <b>1</b> | <b>6</b>         | <b>18</b> | <b>33.33</b> | <b>8.28</b> |
| TELEBACHILLERATO COMUNITARIO SANTA URSULA         | 1    | A    | 18        | 6                             | 1        | 1        | 1        | 3        | 0        | 12               | 30        | 40.00        | 7.57        |
| TELEBACHILLERATO COMUNITARIO SANTA URSULA         | 3    | A    | 6         | 0                             | 1        | 1        | 0        | 0        | 2        | 4                | 10        | 40.00        | 6.78        |
| TELEBACHILLERATO COMUNITARIO SANTA URSULA         | 5    | A    | 6         | 2                             | 4        | 1        | 1        | 1        | 0        | 9                | 15        | 60.00        | 7.79        |
| <b>TOTAL</b>                                      |      |      | <b>30</b> | <b>8</b>                      | <b>6</b> | <b>3</b> | <b>2</b> | <b>4</b> | <b>2</b> | <b>25</b>        | <b>55</b> | <b>45.45</b> | <b>7.38</b> |
| TELEBACHILLERATO COMUNITARIO SANTO DOMINGO        | 1    | A    | 6         | 0                             | 0        | 0        | 0        | 0        | 1        | 1                | 7         | 14.29        | 7.16        |
| TELEBACHILLERATO COMUNITARIO SANTO DOMINGO        | 3    | A    | 8         | 0                             | 0        | 0        | 0        | 0        | 0        | 0                | 8         | 0.00         | 8.81        |
| TELEBACHILLERATO COMUNITARIO SANTO DOMINGO        | 5    | A    | 6         | 0                             | 0        | 0        | 0        | 0        | 0        | 0                | 6         | 0.00         | 8.46        |
| <b>TOTAL</b>                                      |      |      | <b>20</b> | <b>0</b>                      | <b>0</b> | <b>0</b> | <b>0</b> | <b>0</b> | <b>1</b> | <b>1</b>         | <b>21</b> | <b>4.76</b>  | <b>8.14</b> |
| TELEBACHILLERATO COMUNITARIO TALOL                | 1    | A    | 23        | 2                             | 1        | 0        | 2        | 0        | 0        | 5                | 28        | 17.86        | 8.04        |
| TELEBACHILLERATO COMUNITARIO TALOL                | 3    | A    | 27        | 0                             | 0        | 2        | 0        | 0        | 0        | 2                | 29        | 6.90         | 7.91        |
| TELEBACHILLERATO COMUNITARIO TALOL                | 5    | A    | 19        | 0                             | 0        | 0        | 0        | 0        | 0        | 0                | 19        | 0.00         | 8.22        |
| <b>TOTAL</b>                                      |      |      | <b>69</b> | <b>2</b>                      | <b>1</b> | <b>2</b> | <b>2</b> | <b>0</b> | <b>0</b> | <b>7</b>         | <b>76</b> | <b>9.21</b>  | <b>8.06</b> |
| TELEBACHILLERATO COMUNITARIO TENANGO              | 1    | A    | 6         | 0                             | 1        | 0        | 0        | 0        | 3        | 4                | 10        | 40.00        | 7.21        |
| TELEBACHILLERATO COMUNITARIO TENANGO              | 3    | A    | 10        | 0                             | 0        | 0        | 0        | 1        | 4        | 5                | 15        | 33.33        | 7.37        |
| TELEBACHILLERATO COMUNITARIO TENANGO              | 5    | A    | 9         | 0                             | 0        | 1        | 0        | 0        | 1        | 2                | 11        | 18.18        | 7.68        |
| <b>TOTAL</b>                                      |      |      | <b>25</b> | <b>0</b>                      | <b>1</b> | <b>1</b> | <b>0</b> | <b>1</b> | <b>8</b> | <b>11</b>        | <b>36</b> | <b>30.56</b> | <b>7.42</b> |

**Simbología:**

nanr: Número de alumnos no reprobados  
no\_1: Número de alumnos con una materia reprobada  
no\_2: Número de alumnos con dos materias reprobadas  
no\_3: Número de alumnos con tres materias reprobadas  
no\_4: Número de alumnos con cuatro materias reprobadas  
no\_5: Número de alumnos con cinco materias reprobadas  
mas\_5: Número de alumnos con mas de cinco materias reprobadas

Sem: Semestre  
Gpo: Grupo  
Total de reprob: Total de alumnos reprobados  
Matric: Matrícula  
% Reprob: Porcentaje de reprobación  
Promedio: Promedio general

**DIRECCION GENERAL DEL BACHILLERATO DEL ESTADO DE HIDALGO**

**DIRECCIÓN DE PLANEACIÓN EDUCATIVA**

**DEPARTAMENTO DE ESTADÍSTICA Y EVALUACIÓN**

**IEO-03 REPORTE DE REPROBACIÓN**

**AGO-DIC 2020**

**SEGUNDO PARCIAL**

**FECHA: 01/12/2020**

| Plantel                                  | Sem. | Gpo. | nanr      | Número de materias reprobadas |          |          |          |          |           | Total de Reprob. | Matric.   | % Reprob     | Promedio    |
|--|------|------|-----------|-------------------------------|----------|----------|----------|----------|-----------|------------------|-----------|--------------|-------------|
|  |      |      |           | no_1                          | no_2     | no_3     | no_4     | no_5     | mas_5     |                  |           |              |             |
| TELEBACHILLERATO COMUNITARIO TEPEITIC    | 1    | A    | 16        | 1                             | 4        | 0        | 6        | 0        | 7         | 18               | 34        | 52.94        | 7.49        |
| TELEBACHILLERATO COMUNITARIO TEPEITIC    | 3    | A    | 11        | 0                             | 0        | 0        | 0        | 2        | 7         | 9                | 20        | 45.00        | 7.58        |
| TELEBACHILLERATO COMUNITARIO TEPEITIC    | 5    | A    | 9         | 0                             | 0        | 0        | 2        | 0        | 3         | 5                | 14        | 35.71        | 8.31        |
| <b>TOTAL</b>                             |      |      | <b>36</b> | <b>1</b>                      | <b>4</b> | <b>0</b> | <b>8</b> | <b>2</b> | <b>17</b> | <b>32</b>        | <b>68</b> | <b>47.06</b> | <b>7.79</b> |
| TELEBACHILLERATO COMUNITARIO TEPEYICA    | 1    | A    | 0         | 2                             | 0        | 0        | 0        | 0        | 1         | 3                | 3         | 100.00       | 5.95        |
| TELEBACHILLERATO COMUNITARIO TEPEYICA    | 3    | A    | 7         | 0                             | 0        | 0        | 0        | 0        | 0         | 0                | 7         | 0.00         | 7.66        |
| TELEBACHILLERATO COMUNITARIO TEPEYICA    | 5    | A    | 3         | 0                             | 0        | 0        | 0        | 0        | 1         | 1                | 4         | 25.00        | 8.56        |
| <b>TOTAL</b>                             |      |      | <b>10</b> | <b>2</b>                      | <b>0</b> | <b>0</b> | <b>0</b> | <b>0</b> | <b>2</b>  | <b>4</b>         | <b>14</b> | <b>28.57</b> | <b>7.39</b> |
| TELEBACHILLERATO COMUNITARIO TEXCAPA     | 1    | A    | 5         | 0                             | 0        | 0        | 0        | 0        | 4         | 4                | 9         | 44.44        | 6.76        |
| TELEBACHILLERATO COMUNITARIO TEXCAPA     | 3    | A    | 9         | 0                             | 0        | 0        | 0        | 0        | 3         | 3                | 12        | 25.00        | 7.18        |
| TELEBACHILLERATO COMUNITARIO TEXCAPA     | 5    | A    | 12        | 0                             | 0        | 0        | 0        | 0        | 0         | 0                | 12        | 0.00         | 8.48        |
| <b>TOTAL</b>                             |      |      | <b>26</b> | <b>0</b>                      | <b>0</b> | <b>0</b> | <b>0</b> | <b>0</b> | <b>7</b>  | <b>7</b>         | <b>33</b> | <b>21.21</b> | <b>7.47</b> |
| TELEBACHILLERATO COMUNITARIO TLAHUILTEPA | 1    | A    | 13        | 0                             | 1        | 0        | 1        | 0        | 1         | 3                | 16        | 18.75        | 7.54        |
| TELEBACHILLERATO COMUNITARIO TLAHUILTEPA | 3    | A    | 18        | 0                             | 0        | 1        | 0        | 1        | 3         | 5                | 23        | 21.74        | 7.82        |
| TELEBACHILLERATO COMUNITARIO TLAHUILTEPA | 5    | A    | 14        | 0                             | 1        | 0        | 0        | 1        | 0         | 2                | 16        | 12.50        | 8.32        |
| <b>TOTAL</b>                             |      |      | <b>45</b> | <b>0</b>                      | <b>2</b> | <b>1</b> | <b>1</b> | <b>2</b> | <b>4</b>  | <b>10</b>        | <b>55</b> | <b>18.18</b> | <b>7.89</b> |
| TELEBACHILLERATO COMUNITARIO TLAXCOYA    | 1    | A    | 9         | 0                             | 1        | 0        | 0        | 0        | 0         | 1                | 10        | 10.00        | 7.83        |
| TELEBACHILLERATO COMUNITARIO TLAXCOYA    | 3    | A    | 10        | 0                             | 0        | 0        | 0        | 1        | 0         | 1                | 11        | 9.09         | 7.48        |
| TELEBACHILLERATO COMUNITARIO TLAXCOYA    | 5    | A    | 8         | 0                             | 0        | 0        | 0        | 0        | 0         | 0                | 8         | 0.00         | 8.45        |
| <b>TOTAL</b>                             |      |      | <b>27</b> | <b>0</b>                      | <b>1</b> | <b>0</b> | <b>0</b> | <b>1</b> | <b>0</b>  | <b>2</b>         | <b>29</b> | <b>6.90</b>  | <b>7.92</b> |

**Simbología:**

nanr: Número de alumnos no reprobados  
no\_1: Número de alumnos con una materia reprobada  
no\_2: Número de alumnos con dos materias reprobadas  
no\_3: Número de alumnos con tres materias reprobadas  
no\_4: Número de alumnos con cuatro materias reprobadas  
no\_5: Número de alumnos con cinco materias reprobadas  
mas\_5: Número de alumnos con mas de cinco materias reprobadas

Sem: Semestre  
Gpo: Grupo  
Total de reprob: Total de alumnos reprobados  
Matric: Matrícula  
% Reprob: Porcentaje de reprobación  
Promedio: Promedio general

**DIRECCION GENERAL DEL BACHILLERATO DEL ESTADO DE HIDALGO**

**DIRECCIÓN DE PLANEACIÓN EDUCATIVA**

**DEPARTAMENTO DE ESTADÍSTICA Y EVALUACIÓN**

**IEO-03 REPORTE DE REPROBACIÓN**

**AGO-DIC 2020**

**SEGUNDO PARCIAL**

**FECHA: 01/12/2020**

| Plantel   | Sem. | Gpo. | nanr      | Número de materias reprobadas |          |          |          |          |          | Total de<br>Reprob. | Matric.   | %<br>Reprob  | Promedio    |
|---|------|------|-----------|-------------------------------|----------|----------|----------|----------|----------|---------------------|-----------|--------------|-------------|
|   |      |      |           | no_1                          | no_2     | no_3     | no_4     | no_5     | mas_5    |                     |           |              |             |
| TELEBACHILLERATO COMUNITARIO<br>TUZANAPA            | 1    | A    | 7         | 0                             | 3        | 0        | 2        | 0        | 5        | 10                  | 17        | 58.82        | 6.71        |
| TELEBACHILLERATO COMUNITARIO<br>TUZANAPA            | 3    | A    | 10        | 0                             | 0        | 0        | 0        | 1        | 2        | 3                   | 13        | 23.08        | 6.49        |
| TELEBACHILLERATO COMUNITARIO<br>TUZANAPA            | 5    | A    | 5         | 0                             | 3        | 0        | 1        | 4        | 1        | 9                   | 14        | 64.29        | 7.22        |
| <b>TOTAL</b>  |      |      | <b>22</b> | <b>0</b>                      | <b>6</b> | <b>0</b> | <b>3</b> | <b>5</b> | <b>8</b> | <b>22</b>           | <b>44</b> | <b>50.00</b> | <b>6.81</b> |
| TELEBACHILLERATO COMUNITARIO<br>TUZANCOAC           | 1    | A    | 11        | 0                             | 0        | 2        | 4        | 1        | 5        | 12                  | 23        | 52.17        | 6.46        |
| TELEBACHILLERATO COMUNITARIO<br>TUZANCOAC           | 3    | A    | 10        | 1                             | 1        | 0        | 0        | 0        | 2        | 4                   | 14        | 28.57        | 8.14        |
| TELEBACHILLERATO COMUNITARIO<br>TUZANCOAC           | 5    | A    | 14        | 0                             | 2        | 0        | 0        | 0        | 1        | 3                   | 17        | 17.65        | 8.09        |
| <b>TOTAL</b>  |      |      | <b>35</b> | <b>1</b>                      | <b>3</b> | <b>2</b> | <b>4</b> | <b>1</b> | <b>8</b> | <b>19</b>           | <b>54</b> | <b>35.19</b> | <b>7.56</b> |
| TELEBACHILLERATO COMUNITARIO<br>TZIDEJHE            | 1    | A    | 8         | 0                             | 3        | 0        | 1        | 0        | 4        | 8                   | 16        | 50.00        | 7.13        |
| TELEBACHILLERATO COMUNITARIO<br>TZIDEJHE            | 3    | A    | 14        | 1                             | 2        | 0        | 2        | 1        | 5        | 11                  | 25        | 44.00        | 7.19        |
| TELEBACHILLERATO COMUNITARIO<br>TZIDEJHE            | 5    | A    | 19        | 4                             | 4        | 0        | 0        | 0        | 0        | 8                   | 27        | 29.63        | 7.79        |
| <b>TOTAL</b>  |      |      | <b>41</b> | <b>5</b>                      | <b>9</b> | <b>0</b> | <b>3</b> | <b>1</b> | <b>9</b> | <b>27</b>           | <b>68</b> | <b>39.71</b> | <b>7.37</b> |
| TELEBACHILLERATO COMUNITARIO<br>VENUSTIANO CARRANZA | 1    | A    | 7         | 0                             | 0        | 0        | 0        | 0        | 2        | 2                   | 9         | 22.22        | 7.94        |
| TELEBACHILLERATO COMUNITARIO<br>VENUSTIANO CARRANZA | 3    | A    | 6         | 0                             | 0        | 0        | 0        | 0        | 1        | 1                   | 7         | 14.29        | 9.38        |
| TELEBACHILLERATO COMUNITARIO<br>VENUSTIANO CARRANZA | 5    | A    | 3         | 0                             | 2        | 0        | 0        | 0        | 0        | 2                   | 5         | 40.00        | 8.58        |
| <b>TOTAL</b>  |      |      | <b>16</b> | <b>0</b>                      | <b>2</b> | <b>0</b> | <b>0</b> | <b>0</b> | <b>3</b> | <b>5</b>            | <b>21</b> | <b>23.81</b> | <b>8.63</b> |
| TELEBACHILLERATO COMUNITARIO<br>XAJHA               | 1    | A    | 8         | 0                             | 0        | 0        | 0        | 0        | 0        | 0                   | 8         | 0.00         | 8.50        |
| TELEBACHILLERATO COMUNITARIO<br>XAJHA               | 3    | A    | 9         | 0                             | 0        | 0        | 0        | 0        | 0        | 0                   | 9         | 0.00         | 8.60        |
| TELEBACHILLERATO COMUNITARIO<br>XAJHA               | 5    | A    | 9         | 1                             | 1        | 1        | 0        | 1        | 0        | 4                   | 13        | 30.77        | 8.18        |
| <b>TOTAL</b>  |      |      | <b>26</b> | <b>1</b>                      | <b>1</b> | <b>1</b> | <b>0</b> | <b>1</b> | <b>0</b> | <b>4</b>            | <b>30</b> | <b>13.33</b> | <b>8.43</b> |

**Simbología:**

nanr: Número de alumnos no reprobados  
no\_1: Número de alumnos con una materia reprobada  
no\_2: Número de alumnos con dos materias reprobadas  
no\_3: Número de alumnos con tres materias reprobadas  
no\_4: Número de alumnos con cuatro materias reprobadas  
no\_5: Número de alumnos con cinco materias reprobadas  
mas\_5: Número de alumnos con mas de cinco materias reprobadas

Sem: Semestre  
Gpo: Grupo  
Total de reprob: Total de alumnos reprobados  
Matric: Matrícula  
% Reprob: Porcentaje de reprobación  
Promedio: Promedio general

**DIRECCION GENERAL DEL BACHILLERATO DEL ESTADO DE HIDALGO**

**DIRECCIÓN DE PLANEACIÓN EDUCATIVA**

**DEPARTAMENTO DE ESTADÍSTICA Y EVALUACIÓN**

**IEO-03 REPORTE DE REPROBACIÓN**

**AGO-DIC 2020**

**SEGUNDO PARCIAL**

**FECHA: 01/12/2020**

| Plantel  | Sem. | Gpo. | nanr      | Número de materias reprobadas |          |          |          |          |           | Total de Reprob. | Matric.   | % Reprob     | Promedio    |
|--|------|------|-----------|-------------------------------|----------|----------|----------|----------|-----------|------------------|-----------|--------------|-------------|
|  |      |      |           | no_1                          | no_2     | no_3     | no_4     | no_5     | mas_5     |                  |           |              |             |
| TELEBACHILLERATO COMUNITARIO XILITLA                 | 1    | A    | 13        | 0                             | 1        | 0        | 0        | 0        | 0         | 1                | 14        | 7.14         | 7.79        |
| TELEBACHILLERATO COMUNITARIO XILITLA                 | 3    | A    | 19        | 0                             | 4        | 0        | 0        | 0        | 0         | 4                | 23        | 17.39        | 7.73        |
| TELEBACHILLERATO COMUNITARIO XILITLA                 | 5    | A    | 16        | 0                             | 0        | 0        | 0        | 0        | 0         | 0                | 16        | 0.00         | 8.67        |
| <b>TOTAL</b>   |      |      | <b>48</b> | <b>0</b>                      | <b>5</b> | <b>0</b> | <b>0</b> | <b>0</b> | <b>0</b>  | <b>5</b>         | <b>53</b> | <b>9.43</b>  | <b>8.06</b> |
| TELEBACHILLERATO COMUNITARIO XIQUILA                 | 1    | A    | 30        | 1                             | 4        | 0        | 3        | 0        | 0         | 8                | 38        | 21.05        | 8.63        |
| TELEBACHILLERATO COMUNITARIO XIQUILA                 | 3    | A    | 21        | 0                             | 2        | 0        | 1        | 4        | 0         | 7                | 28        | 25.00        | 8.39        |
| TELEBACHILLERATO COMUNITARIO XIQUILA                 | 5    | A    | 21        | 1                             | 1        | 1        | 0        | 0        | 2         | 5                | 26        | 19.23        | 8.89        |
| <b>TOTAL</b>   |      |      | <b>72</b> | <b>2</b>                      | <b>7</b> | <b>1</b> | <b>4</b> | <b>4</b> | <b>2</b>  | <b>20</b>        | <b>92</b> | <b>21.74</b> | <b>8.64</b> |
| TELEBACHILLERATO COMUNITARIO XOCHITLAN DE LAS FLORES | 1    | A    | 4         | 6                             | 0        | 1        | 0        | 3        | 2         | 12               | 16        | 75.00        | 7.19        |
| TELEBACHILLERATO COMUNITARIO XOCHITLAN DE LAS FLORES | 3    | A    | 6         | 0                             | 2        | 2        | 2        | 1        | 1         | 8                | 14        | 57.14        | 7.21        |
| TELEBACHILLERATO COMUNITARIO XOCHITLAN DE LAS FLORES | 5    | A    | 6         | 1                             | 0        | 0        | 0        | 0        | 0         | 1                | 7         | 14.29        | 8.79        |
| <b>TOTAL</b>   |      |      | <b>16</b> | <b>7</b>                      | <b>2</b> | <b>3</b> | <b>2</b> | <b>4</b> | <b>3</b>  | <b>21</b>        | <b>37</b> | <b>56.76</b> | <b>7.73</b> |
| TELEBACHILLERATO COMUNITARIO XOXOLPA                 | 1    | A    | 22        | 0                             | 1        | 0        | 0        | 0        | 1         | 2                | 24        | 8.33         | 8.11        |
| TELEBACHILLERATO COMUNITARIO XOXOLPA                 | 3    | A    | 10        | 2                             | 0        | 2        | 1        | 0        | 3         | 8                | 18        | 44.44        | 7.80        |
| TELEBACHILLERATO COMUNITARIO XOXOLPA                 | 5    | A    | 5         | 2                             | 0        | 0        | 0        | 0        | 0         | 2                | 7         | 28.57        | 8.73        |
| <b>TOTAL</b>   |      |      | <b>37</b> | <b>4</b>                      | <b>1</b> | <b>2</b> | <b>1</b> | <b>0</b> | <b>4</b>  | <b>12</b>        | <b>49</b> | <b>24.49</b> | <b>8.21</b> |
| TELEBACHILLERATO COMUNITARIO ZACATIPAN               | 1    | A    | 12        | 0                             | 6        | 0        | 3        | 0        | 10        | 19               | 31        | 61.29        | 6.08        |
| TELEBACHILLERATO COMUNITARIO ZACATIPAN               | 3    | A    | 8         | 0                             | 3        | 0        | 1        | 0        | 4         | 8                | 16        | 50.00        | 6.56        |
| TELEBACHILLERATO COMUNITARIO ZACATIPAN               | 5    | A    | 8         | 1                             | 0        | 2        | 0        | 0        | 2         | 5                | 13        | 38.46        | 7.07        |
| <b>TOTAL</b>   |      |      | <b>28</b> | <b>1</b>                      | <b>9</b> | <b>2</b> | <b>4</b> | <b>0</b> | <b>16</b> | <b>32</b>        | <b>60</b> | <b>53.33</b> | <b>6.57</b> |

**Simbología:**

nanr: Número de alumnos no reprobados  
no\_1: Número de alumnos con una materia reprobada  
no\_2: Número de alumnos con dos materias reprobadas  
no\_3: Número de alumnos con tres materias reprobadas  
no\_4: Número de alumnos con cuatro materias reprobadas  
no\_5: Número de alumnos con cinco materias reprobadas  
mas\_5: Número de alumnos con mas de cinco materias reprobadas

Sem: Semestre  
Gpo: Grupo  
Total de reprob: Total de alumnos reprobados  
Matric: Matrícula  
% Reprob: Porcentaje de reprobación  
Promedio: Promedio general

**DIRECCION GENERAL DEL BACHILLERATO DEL ESTADO DE HIDALGO**  
**DIRECCIÓN DE PLANEACIÓN EDUCATIVA**  
**DEPARTAMENTO DE ESTADÍSTICA Y EVALUACIÓN**  
**IEO-03 REPORTE DE REPROBACIÓN**  
**AGO-DIC 2020**  
**SEGUNDO PARCIAL**

**FECHA: 01/12/2020**

| Plantel  | Sem. | Gpo. | nanr      | Número de materias reprobadas |          |          |          |          |          | Total de<br>Reprob. | Matric.   | %<br>Reprob  | Promedio    |
|--|------|------|-----------|-------------------------------|----------|----------|----------|----------|----------|---------------------|-----------|--------------|-------------|
|  |      |      |           | no_1                          | no_2     | no_3     | no_4     | no_5     | mas_5    |                     |           |              |             |
| TELEBACHILLERATO COMUNITARIO<br>ZACUALTIPANITO | 1    | A    | 13        | 0                             | 1        | 0        | 0        | 0        | 1        | 2                   | 15        | 13.33        | 8.19        |
| TELEBACHILLERATO COMUNITARIO<br>ZACUALTIPANITO | 3    | A    | 11        | 0                             | 1        | 0        | 0        | 1        | 2        | 4                   | 15        | 26.67        | 7.98        |
| TELEBACHILLERATO COMUNITARIO<br>ZACUALTIPANITO | 5    | A    | 15        | 0                             | 0        | 0        | 0        | 0        | 0        | 0                   | 15        | 0.00         | 8.78        |
| <b>TOTAL</b>                                   |      |      | <b>39</b> | <b>0</b>                      | <b>2</b> | <b>0</b> | <b>0</b> | <b>1</b> | <b>3</b> | <b>6</b>            | <b>45</b> | <b>13.33</b> | <b>8.32</b> |

**Simbología:**

nanr: Número de alumnos no reprobados  
no\_1: Número de alumnos con una materia reprobada  
no\_2: Número de alumnos con dos materias reprobadas  
no\_3: Número de alumnos con tres materias reprobadas  
no\_4: Número de alumnos con cuatro materias reprobadas  
no\_5: Número de alumnos con cinco materias reprobadas  
mas\_5: Número de alumnos con mas de cinco materias reprobadas

Sem: Semestre  
Gpo: Grupo  
Total de reprob: Total de alumnos reprobados  
Matric: Matrícula  
% Reprob: Porcentaje de reprobación  
Promedio: Promedio general

# Reporte de Indicadores

# Concentrado de Reprobación y Aprovechamiento

**Dirección de Planeación Educativa**  
Departamento de Evaluación y Estadística



**DIRECCION GENERAL DEL BACHILLERATO DEL ESTADO DE HIDALGO**

**DIRECCIÓN DE PLANEACIÓN EDUCATIVA**

**DEPARTAMENTO DE ESTADÍSTICA Y EVALUACIÓN**

**IEO-03 REPORTE DE REPROBACIÓN**

**AGO-DIC 2020**

**SEGUNDO PARCIAL**

**FECHA: 01/12/2020**

| Plantel   | nanr | Número de materias reprobadas |      |      |      |      |       | Total de Reprob. | Matric. | % Reprob | Promedio |
|---|------|-------------------------------|------|------|------|------|-------|------------------|---------|----------|----------|
|   |      | no_1                          | no_2 | no_3 | no_4 | no_5 | mas_5 |                  |         |          |          |
| TELEBACHILLERATO COMUNITARIO ACOPINALCO           | 12   | 0                             | 0    | 2    | 1    | 0    | 2     | 5                | 17      | 29.41    | 7.52     |
| TELEBACHILLERATO COMUNITARIO AGUA BENDITA         | 16   | 0                             | 0    | 0    | 0    | 0    | 1     | 1                | 17      | 5.88     | 7.76     |
| TELEBACHILLERATO COMUNITARIO AHUACATLAN           | 22   | 4                             | 6    | 1    | 0    | 0    | 4     | 15               | 37      | 40.54    | 7.84     |
| TELEBACHILLERATO COMUNITARIO ALCHOLOYA            | 22   | 6                             | 2    | 2    | 4    | 5    | 5     | 24               | 46      | 52.17    | 6.56     |
| TELEBACHILLERATO COMUNITARIO APIPILHUASCO         | 17   | 0                             | 1    | 0    | 0    | 0    | 12    | 13               | 30      | 43.33    | 5.63     |
| TELEBACHILLERATO COMUNITARIO ATOPIXCO             | 49   | 3                             | 3    | 7    | 3    | 0    | 0     | 16               | 65      | 24.62    | 7.59     |
| TELEBACHILLERATO COMUNITARIO BAJHI                | 66   | 1                             | 0    | 0    | 0    | 0    | 0     | 1                | 67      | 1.49     | 7.63     |
| TELEBACHILLERATO COMUNITARIO BATHA Y BARRIOS      | 31   | 0                             | 0    | 0    | 0    | 0    | 5     | 5                | 36      | 13.89    | 8.07     |
| TELEBACHILLERATO COMUNITARIO BENITO JUAREZ        | 25   | 10                            | 3    | 6    | 4    | 1    | 7     | 31               | 56      | 55.36    | 7.02     |
| TELEBACHILLERATO COMUNITARIO BOMANXOTHA           | 61   | 0                             | 0    | 0    | 0    | 0    | 0     | 0                | 61      | 0.00     | 7.98     |
| TELEBACHILLERATO COMUNITARIO BONDOJITO            | 39   | 13                            | 9    | 5    | 1    | 0    | 9     | 37               | 76      | 48.68    | 6.94     |
| TELEBACHILLERATO COMUNITARIO CALTIMACAN           | 68   | 0                             | 8    | 2    | 0    | 0    | 16    | 26               | 94      | 27.66    | 7.84     |
| TELEBACHILLERATO COMUNITARIO CAMPOSANTO DEL ORO   | 17   | 1                             | 1    | 0    | 0    | 0    | 0     | 2                | 19      | 10.53    | 8.29     |
| TELEBACHILLERATO COMUNITARIO CANTERA DE VILLAGRAN | 10   | 5                             | 3    | 3    | 2    | 2    | 10    | 25               | 35      | 71.43    | 6.94     |
| TELEBACHILLERATO COMUNITARIO CERRO COLORADO       | 13   | 1                             | 4    | 3    | 1    | 6    | 12    | 27               | 40      | 67.50    | 6.39     |
| TELEBACHILLERATO COMUNITARIO CERRO PRIETO         | 57   | 4                             | 2    | 2    | 0    | 3    | 6     | 17               | 74      | 22.97    | 8.43     |
| TELEBACHILLERATO COMUNITARIO CHAPULTEPEC DE POZOS | 11   | 3                             | 1    | 1    | 0    | 0    | 4     | 9                | 20      | 45.00    | 8.01     |
| TELEBACHILLERATO COMUNITARIO CHICAVASCO           | 59   | 3                             | 2    | 5    | 2    | 1    | 1     | 14               | 73      | 19.18    | 7.98     |
| TELEBACHILLERATO COMUNITARIO CHICONCOAC           | 13   | 7                             | 5    | 1    | 2    | 4    | 2     | 21               | 34      | 61.76    | 6.89     |
| TELEBACHILLERATO COMUNITARIO CHOQUINTLA           | 30   | 1                             | 4    | 0    | 2    | 0    | 1     | 8                | 38      | 21.05    | 8.34     |
| TELEBACHILLERATO COMUNITARIO COAMAPIL             | 35   | 2                             | 0    | 0    | 0    | 1    | 5     | 8                | 43      | 18.60    | 7.90     |

**Simbología:**

nanr: Número de alumnos no reprobados  
no\_1: Número de alumnos con una materia reprobada  
no\_2: Número de alumnos con dos materias reprobadas  
no\_3: Número de alumnos con tres materias reprobadas  
no\_4: Número de alumnos con cuatro materias reprobadas  
no\_5: Número de alumnos con cinco materias reprobadas  
mas\_5: Número de alumnos con mas de cinco materias reprobadas

Total de reprob: Total de alumnos reprobados  
Matric: Matrícula  
% Reprob: Porcentaje de reprobación  
Promedio: Promedio general

**DIRECCION GENERAL DEL BACHILLERATO DEL ESTADO DE HIDALGO**

**DIRECCIÓN DE PLANEACIÓN EDUCATIVA**

**DEPARTAMENTO DE ESTADÍSTICA Y EVALUACIÓN**

**IEO-03 REPORTE DE REPROBACIÓN**

**AGO-DIC 2020**

**SEGUNDO PARCIAL**

**FECHA: 01/12/2020**

| Plantel   | nanr | Número de materias reprobadas |      |      |      |      |       | Total de Reprob. | Matric. | % Reprob | Promedio |
|---|------|-------------------------------|------|------|------|------|-------|------------------|---------|----------|----------|
|   |      | no_1                          | no_2 | no_3 | no_4 | no_5 | mas_5 |                  |         |          |          |
| TELEBACHILLERATO COMUNITARIO COYAMETEPEC            | 22   | 0                             | 0    | 0    | 0    | 1    | 2     | 3                | 25      | 12.00    | 7.86     |
| TELEBACHILLERATO COMUNITARIO CUAMONTAX              | 95   | 1                             | 4    | 1    | 1    | 1    | 9     | 17               | 112     | 15.18    | 8.46     |
| TELEBACHILLERATO COMUNITARIO DANGHU                 | 34   | 4                             | 1    | 4    | 2    | 1    | 6     | 18               | 52      | 34.62    | 7.82     |
| TELEBACHILLERATO COMUNITARIO DANTZIBOJAY            | 48   | 0                             | 0    | 0    | 0    | 0    | 0     | 0                | 48      | 0.00     | 9.13     |
| TELEBACHILLERATO COMUNITARIO DAÑU                   | 36   | 4                             | 1    | 0    | 1    | 0    | 3     | 9                | 45      | 20.00    | 8.02     |
| TELEBACHILLERATO COMUNITARIO DENGANTZHA             | 25   | 0                             | 6    | 0    | 7    | 2    | 9     | 24               | 49      | 48.98    | 7.48     |
| TELEBACHILLERATO COMUNITARIO EJIDO ROSA DE CASTILLA | 18   | 0                             | 0    | 0    | 0    | 0    | 2     | 2                | 20      | 10.00    | 7.96     |
| TELEBACHILLERATO COMUNITARIO EL BARCO               | 24   | 3                             | 1    | 4    | 0    | 1    | 3     | 12               | 36      | 33.33    | 7.89     |
| TELEBACHILLERATO COMUNITARIO EL BETHI               | 27   | 0                             | 3    | 3    | 2    | 2    | 3     | 13               | 40      | 32.50    | 7.93     |
| TELEBACHILLERATO COMUNITARIO EL BOTHO               | 35   | 23                            | 0    | 1    | 0    | 1    | 5     | 30               | 65      | 46.15    | 7.54     |
| TELEBACHILLERATO COMUNITARIO EL CASIU               | 38   | 0                             | 0    | 0    | 0    | 1    | 6     | 7                | 45      | 15.56    | 8.36     |
| TELEBACHILLERATO COMUNITARIO EL COBRE               | 10   | 2                             | 1    | 1    | 0    | 0    | 0     | 4                | 14      | 28.57    | 8.74     |
| TELEBACHILLERATO COMUNITARIO EL COYOL               | 32   | 0                             | 0    | 0    | 0    | 0    | 0     | 0                | 32      | 0.00     | 8.06     |
| TELEBACHILLERATO COMUNITARIO EL FRESNO              | 16   | 2                             | 2    | 2    | 3    | 2    | 3     | 14               | 30      | 46.67    | 7.21     |
| TELEBACHILLERATO COMUNITARIO EL NARANJO             | 26   | 3                             | 3    | 4    | 4    | 1    | 6     | 21               | 47      | 44.68    | 8.12     |
| TELEBACHILLERATO COMUNITARIO EL OCOTAL              | 34   | 2                             | 4    | 2    | 1    | 2    | 0     | 11               | 45      | 24.44    | 7.66     |
| TELEBACHILLERATO COMUNITARIO ELOXOCHITLAN           | 8    | 3                             | 4    | 0    | 0    | 0    | 3     | 10               | 18      | 55.56    | 7.74     |
| TELEBACHILLERATO COMUNITARIO EL PEDREGAL            | 70   | 19                            | 12   | 9    | 9    | 18   | 3     | 70               | 140     | 50.00    | 7.59     |
| TELEBACHILLERATO COMUNITARIO EL PIRU                | 14   | 0                             | 0    | 0    | 0    | 0    | 1     | 1                | 15      | 6.67     | 8.06     |
| TELEBACHILLERATO COMUNITARIO EL POTRERO             | 13   | 1                             | 3    | 1    | 1    | 2    | 0     | 8                | 21      | 38.10    | 8.07     |
| TELEBACHILLERATO COMUNITARIO EL RINCON              | 28   | 0                             | 2    | 5    | 10   | 1    | 16    | 34               | 62      | 54.84    | 6.55     |

**Simbología:**

nanr: Número de alumnos no reprobados  
no\_1: Número de alumnos con una materia reprobada  
no\_2: Número de alumnos con dos materias reprobadas  
no\_3: Número de alumnos con tres materias reprobadas  
no\_4: Número de alumnos con cuatro materias reprobadas  
no\_5: Número de alumnos con cinco materias reprobadas  
mas\_5: Número de alumnos con mas de cinco materias reprobadas

Total de reprob: Total de alumnos reprobados  
Matric: Matrícula  
% Reprob: Porcentaje de reprobación  
Promedio: Promedio general

**DIRECCION GENERAL DEL BACHILLERATO DEL ESTADO DE HIDALGO**

**DIRECCIÓN DE PLANEACIÓN EDUCATIVA**

**DEPARTAMENTO DE ESTADÍSTICA Y EVALUACIÓN**

**IEO-03 REPORTE DE REPROBACIÓN**

**AGO-DIC 2020**

**SEGUNDO PARCIAL**

**FECHA: 01/12/2020**

| Plantel   | nanr | Número de materias reprobadas |      |      |      |      |       | Total de Reprob. | Matric. | % Reprob | Promedio |
|---|------|-------------------------------|------|------|------|------|-------|------------------|---------|----------|----------|
|   |      | no_1                          | no_2 | no_3 | no_4 | no_5 | mas_5 |                  |         |          |          |
| TELEBACHILLERATO COMUNITARIO EL TEPOZAN             | 59   | 0                             | 0    | 0    | 0    | 0    | 1     | 1                | 60      | 1.67     | 8.16     |
| TELEBACHILLERATO COMUNITARIO EL TEZOYO              | 16   | 0                             | 0    | 0    | 0    | 1    | 4     | 5                | 21      | 23.81    | 8.45     |
| TELEBACHILLERATO COMUNITARIO EL XUCHITL             | 21   | 1                             | 0    | 0    | 0    | 0    | 0     | 1                | 22      | 4.55     | 7.62     |
| TELEBACHILLERATO COMUNITARIO FONTEZUELAS            | 47   | 1                             | 11   | 3    | 0    | 3    | 5     | 23               | 70      | 32.86    | 8.19     |
| TELEBACHILLERATO COMUNITARIO FRANCISCO I. MADERO    | 13   | 6                             | 2    | 2    | 0    | 1    | 0     | 11               | 24      | 45.83    | 7.95     |
| TELEBACHILLERATO COMUNITARIO HERMOSILLO MONTE NOBLE | 14   | 0                             | 1    | 1    | 0    | 1    | 2     | 5                | 19      | 26.32    | 7.87     |
| TELEBACHILLERATO COMUNITARIO IGNACIO ZARAGOZA       | 26   | 3                             | 3    | 5    | 3    | 3    | 4     | 21               | 47      | 44.68    | 7.31     |
| TELEBACHILLERATO COMUNITARIO IXCUICUILA             | 33   | 0                             | 2    | 1    | 2    | 1    | 2     | 8                | 41      | 19.51    | 7.71     |
| TELEBACHILLERATO COMUNITARIO JUNTAS CHICAS          | 43   | 0                             | 0    | 0    | 0    | 0    | 0     | 0                | 43      | 0.00     | 7.36     |
| TELEBACHILLERATO COMUNITARIO LA BOVEDA              | 13   | 4                             | 3    | 2    | 5    | 0    | 12    | 26               | 39      | 66.67    | 7.44     |
| TELEBACHILLERATO COMUNITARIO LA CAÑADA              | 21   | 2                             | 0    | 2    | 0    | 1    | 7     | 12               | 33      | 36.36    | 7.54     |
| TELEBACHILLERATO COMUNITARIO LA MESA                | 21   | 1                             | 5    | 0    | 0    | 1    | 4     | 11               | 32      | 34.38    | 7.77     |
| TELEBACHILLERATO COMUNITARIO LAS CHACAS             | 65   | 0                             | 4    | 0    | 4    | 4    | 5     | 17               | 82      | 20.73    | 7.84     |
| TELEBACHILLERATO COMUNITARIO LLANO LARGO            | 54   | 7                             | 7    | 2    | 1    | 6    | 4     | 27               | 81      | 33.33    | 7.60     |
| TELEBACHILLERATO COMUNITARIO LOS REYES              | 37   | 0                             | 0    | 1    | 2    | 0    | 4     | 7                | 44      | 15.91    | 8.08     |
| TELEBACHILLERATO COMUNITARIO MACUXTEPETLA           | 108  | 0                             | 18   | 5    | 8    | 6    | 52    | 89               | 197     | 45.18    | 7.61     |
| TELEBACHILLERATO COMUNITARIO MAGUEYES VERDES        | 18   | 1                             | 0    | 0    | 2    | 0    | 6     | 9                | 27      | 33.33    | 7.08     |
| TELEBACHILLERATO COMUNITARIO MAJADILLAS             | 37   | 0                             | 0    | 0    | 0    | 0    | 2     | 2                | 39      | 5.13     | 7.27     |
| TELEBACHILLERATO COMUNITARIO MARAVILLAS             | 89   | 2                             | 0    | 0    | 0    | 0    | 1     | 3                | 92      | 3.26     | 8.30     |
| TELEBACHILLERATO COMUNITARIO MONTECILLOS            | 16   | 0                             | 2    | 2    | 1    | 1    | 6     | 12               | 28      | 42.86    | 7.38     |
| TELEBACHILLERATO COMUNITARIO MONTE GRANDE           | 24   | 0                             | 3    | 1    | 2    | 4    | 4     | 14               | 38      | 36.84    | 7.63     |

**Simbología:**

nanr: Número de alumnos no reprobados  
no\_1: Número de alumnos con una materia reprobada  
no\_2: Número de alumnos con dos materias reprobadas  
no\_3: Número de alumnos con tres materias reprobadas  
no\_4: Número de alumnos con cuatro materias reprobadas  
no\_5: Número de alumnos con cinco materias reprobadas  
mas\_5: Número de alumnos con mas de cinco materias reprobadas

Total de reprob: Total de alumnos reprobados  
Matric: Matrícula  
% Reprob: Porcentaje de reprobación  
Promedio: Promedio general

**DIRECCION GENERAL DEL BACHILLERATO DEL ESTADO DE HIDALGO**

**DIRECCIÓN DE PLANEACIÓN EDUCATIVA**

**DEPARTAMENTO DE ESTADÍSTICA Y EVALUACIÓN**

**IEO-03 REPORTE DE REPROBACIÓN**

**AGO-DIC 2020**

**SEGUNDO PARCIAL**

**FECHA: 01/12/2020**

| Plantel   | nanr | Número de materias reprobadas |      |      |      |      |       | Total de Reprob. | Matric. | % Reprob | Promedio |
|---|------|-------------------------------|------|------|------|------|-------|------------------|---------|----------|----------|
|   |      | no_1                          | no_2 | no_3 | no_4 | no_5 | mas_5 |                  |         |          |          |
| TELEBACHILLERATO COMUNITARIO MORELOS TRANCAS        | 25   | 0                             | 0    | 0    | 0    | 0    | 1     | 1                | 26      | 3.85     | 7.31     |
| TELEBACHILLERATO COMUNITARIO NAOPA                  | 28   | 0                             | 1    | 0    | 3    | 0    | 5     | 9                | 37      | 24.32    | 7.54     |
| TELEBACHILLERATO COMUNITARIO NONOALCO               | 40   | 7                             | 7    | 5    | 2    | 5    | 8     | 34               | 74      | 45.95    | 7.63     |
| TELEBACHILLERATO COMUNITARIO NOXTHEY                | 25   | 3                             | 2    | 2    | 0    | 1    | 1     | 9                | 34      | 26.47    | 8.06     |
| TELEBACHILLERATO COMUNITARIO NUEVA ESPERANZA        | 38   | 0                             | 7    | 1    | 2    | 1    | 12    | 23               | 61      | 37.70    | 7.49     |
| TELEBACHILLERATO COMUNITARIO OHUATIPA               | 63   | 1                             | 11   | 2    | 4    | 7    | 24    | 49               | 112     | 43.75    | 7.17     |
| TELEBACHILLERATO COMUNITARIO OJO DE AGUA            | 24   | 0                             | 14   | 1    | 12   | 6    | 0     | 33               | 57      | 57.89    | 7.39     |
| TELEBACHILLERATO COMUNITARIO OLONTECO               | 11   | 1                             | 2    | 2    | 3    | 2    | 3     | 13               | 24      | 54.17    | 6.17     |
| TELEBACHILLERATO COMUNITARIO PACHIQUITLA            | 46   | 0                             | 3    | 3    | 0    | 0    | 0     | 6                | 52      | 11.54    | 7.90     |
| TELEBACHILLERATO COMUNITARIO PACULA                 | 19   | 0                             | 0    | 1    | 2    | 3    | 3     | 9                | 28      | 32.14    | 8.05     |
| TELEBACHILLERATO COMUNITARIO PALO GORDO             | 35   | 2                             | 1    | 1    | 0    | 1    | 1     | 6                | 41      | 14.63    | 8.86     |
| TELEBACHILLERATO COMUNITARIO PAPAXTLA               | 16   | 0                             | 1    | 0    | 0    | 0    | 0     | 1                | 17      | 5.88     | 8.26     |
| TELEBACHILLERATO COMUNITARIO POZUELOS               | 8    | 2                             | 6    | 2    | 4    | 1    | 5     | 20               | 28      | 71.43    | 6.78     |
| TELEBACHILLERATO COMUNITARIO PUERTO JUAREZ          | 12   | 1                             | 0    | 0    | 1    | 0    | 1     | 3                | 15      | 20.00    | 8.06     |
| TELEBACHILLERATO COMUNITARIO PUERTO MEXICO          | 22   | 1                             | 0    | 0    | 0    | 0    | 2     | 3                | 25      | 12.00    | 7.91     |
| TELEBACHILLERATO COMUNITARIO SAN AMBROSIO           | 17   | 1                             | 3    | 0    | 1    | 0    | 8     | 13               | 30      | 43.33    | 7.28     |
| TELEBACHILLERATO COMUNITARIO SAN ANDRES CHICHAYOTLA | 68   | 1                             | 22   | 6    | 4    | 11   | 6     | 50               | 118     | 42.37    | 7.73     |
| TELEBACHILLERATO COMUNITARIO SAN ANTONIO            | 31   | 1                             | 6    | 4    | 3    | 2    | 5     | 21               | 52      | 40.38    | 7.73     |
| TELEBACHILLERATO COMUNITARIO SAN ANTONIO EL PASO    | 34   | 0                             | 0    | 0    | 0    | 0    | 0     | 0                | 34      | 0.00     | 8.83     |
| TELEBACHILLERATO COMUNITARIO SAN ANTONIO TEZOQUIPAN | 29   | 0                             | 3    | 0    | 1    | 2    | 1     | 7                | 36      | 19.44    | 7.68     |
| TELEBACHILLERATO COMUNITARIO SAN DIONISIO           | 31   | 2                             | 4    | 4    | 1    | 0    | 7     | 18               | 49      | 36.73    | 7.72     |

**Simbología:**

nanr: Número de alumnos no reprobados  
no\_1: Número de alumnos con una materia reprobada  
no\_2: Número de alumnos con dos materias reprobadas  
no\_3: Número de alumnos con tres materias reprobadas  
no\_4: Número de alumnos con cuatro materias reprobadas  
no\_5: Número de alumnos con cinco materias reprobadas  
mas\_5: Número de alumnos con mas de cinco materias reprobadas

Total de reprob: Total de alumnos reprobados  
Matric: Matrícula  
% Reprob: Porcentaje de reprobación  
Promedio: Promedio general

**DIRECCION GENERAL DEL BACHILLERATO DEL ESTADO DE HIDALGO**

**DIRECCIÓN DE PLANEACIÓN EDUCATIVA**

**DEPARTAMENTO DE ESTADÍSTICA Y EVALUACIÓN**

**IEO-03 REPORTE DE REPROBACIÓN**

**AGO-DIC 2020**

**SEGUNDO PARCIAL**

**FECHA: 01/12/2020**

| Plantel  | nanr | Número de materias reprobadas |      |      |      |      |       | Total de Reprob. | Matric. | % Reprob | Promedio |
|--|------|-------------------------------|------|------|------|------|-------|------------------|---------|----------|----------|
|  |      | no_1                          | no_2 | no_3 | no_4 | no_5 | mas_5 |                  |         |          |          |
| TELEBACHILLERATO COMUNITARIO SAN FRANCISCO               | 25   | 4                             | 10   | 1    | 4    | 2    | 12    | 33               | 58      | 56.90    | 7.10     |
| TELEBACHILLERATO COMUNITARIO SAN FRANCISCO ATOTONILCO    | 14   | 0                             | 2    | 0    | 0    | 1    | 3     | 6                | 20      | 30.00    | 6.56     |
| TELEBACHILLERATO COMUNITARIO SAN FRANCISCO HUAZALINGO    | 70   | 0                             | 0    | 0    | 0    | 0    | 0     | 0                | 70      | 0.00     | 7.56     |
| TELEBACHILLERATO COMUNITARIO SAN FRANCISCO LA LAGUNA     | 45   | 1                             | 1    | 1    | 0    | 1    | 8     | 12               | 57      | 21.05    | 7.56     |
| TELEBACHILLERATO COMUNITARIO SAN FRANCISCO SACACHICHILCO | 14   | 0                             | 0    | 0    | 0    | 0    | 0     | 0                | 14      | 0.00     | 7.93     |
| TELEBACHILLERATO COMUNITARIO SAN GREGORIO                | 32   | 1                             | 2    | 4    | 2    | 1    | 10    | 20               | 52      | 38.46    | 7.84     |
| TELEBACHILLERATO COMUNITARIO SAN ISIDRO EL ASTILLERO     | 31   | 5                             | 8    | 5    | 5    | 3    | 15    | 41               | 72      | 56.94    | 7.28     |
| TELEBACHILLERATO COMUNITARIO SAN JERONIMO                | 43   | 0                             | 0    | 0    | 0    | 0    | 2     | 2                | 45      | 4.44     | 8.10     |
| TELEBACHILLERATO COMUNITARIO SAN JOSE JIQUILPAN          | 20   | 4                             | 3    | 2    | 2    | 0    | 1     | 12               | 32      | 37.50    | 7.78     |
| TELEBACHILLERATO COMUNITARIO SAN JOSE PIEDRA GORDA       | 44   | 0                             | 8    | 1    | 7    | 9    | 1     | 26               | 70      | 37.14    | 7.32     |
| TELEBACHILLERATO COMUNITARIO SAN JOSE TEPENENE           | 66   | 0                             | 8    | 1    | 4    | 0    | 7     | 20               | 86      | 23.26    | 7.98     |
| TELEBACHILLERATO COMUNITARIO SAN LORENZO                 | 15   | 1                             | 2    | 1    | 2    | 1    | 2     | 9                | 24      | 37.50    | 7.80     |
| TELEBACHILLERATO COMUNITARIO SAN MATEO                   | 32   | 0                             | 0    | 0    | 0    | 0    | 1     | 1                | 33      | 3.03     | 7.90     |
| TELEBACHILLERATO COMUNITARIO SAN NICOLAS                 | 42   | 0                             | 0    | 0    | 0    | 1    | 5     | 6                | 48      | 12.50    | 7.52     |
| TELEBACHILLERATO COMUNITARIO SAN NICOLAS JACALA          | 31   | 9                             | 4    | 3    | 2    | 7    | 6     | 31               | 62      | 50.00    | 7.45     |
| TELEBACHILLERATO COMUNITARIO SAN NICOLAS TECOMATLAN      | 37   | 1                             | 4    | 4    | 0    | 3    | 3     | 15               | 52      | 28.85    | 8.01     |
| TELEBACHILLERATO COMUNITARIO SAN PABLO OXTOTIPAN         | 6    | 2                             | 0    | 3    | 6    | 1    | 1     | 13               | 19      | 68.42    | 6.62     |
| TELEBACHILLERATO COMUNITARIO SAN PEDRITO                 | 7    | 0                             | 5    | 1    | 0    | 0    | 3     | 9                | 16      | 56.25    | 7.00     |
| TELEBACHILLERATO COMUNITARIO SAN PEDRO VAQUERIAS         | 18   | 0                             | 0    | 0    | 0    | 0    | 0     | 0                | 18      | 0.00     | 7.96     |
| TELEBACHILLERATO COMUNITARIO SAN RAFAEL                  | 23   | 3                             | 1    | 4    | 1    | 1    | 0     | 10               | 33      | 30.30    | 7.84     |
| TELEBACHILLERATO COMUNITARIO SAN SEBASTIAN               | 30   | 0                             | 0    | 0    | 0    | 0    | 1     | 1                | 31      | 3.23     | 8.01     |

**Simbología:**

nanr: Número de alumnos no reprobados  
no\_1: Número de alumnos con una materia reprobada  
no\_2: Número de alumnos con dos materias reprobadas  
no\_3: Número de alumnos con tres materias reprobadas  
no\_4: Número de alumnos con cuatro materias reprobadas  
no\_5: Número de alumnos con cinco materias reprobadas  
mas\_5: Número de alumnos con mas de cinco materias reprobadas

Total de reprob: Total de alumnos reprobados  
Matric: Matrícula  
% Reprob: Porcentaje de reprobación  
Promedio: Promedio general

**DIRECCION GENERAL DEL BACHILLERATO DEL ESTADO DE HIDALGO**

**DIRECCIÓN DE PLANEACIÓN EDUCATIVA**

**DEPARTAMENTO DE ESTADÍSTICA Y EVALUACIÓN**

**IEO-03 REPORTE DE REPROBACIÓN**

**AGO-DIC 2020**

**SEGUNDO PARCIAL**

**FECHA: 01/12/2020**

| Plantel   | nanr | Número de materias reprobadas |      |      |      |      |       | Total de Reprob. | Matric. | % Reprob | Promedio |
|---|------|-------------------------------|------|------|------|------|-------|------------------|---------|----------|----------|
|   |      | no_1                          | no_2 | no_3 | no_4 | no_5 | mas_5 |                  |         |          |          |
| TELEBACHILLERATO COMUNITARIO SAN SEBASTIAN CAPULINES    | 19   | 0                             | 0    | 0    | 0    | 0    | 0     | 0                | 19      | 0.00     | 8.54     |
| TELEBACHILLERATO COMUNITARIO SANTA ANA ATZCAPOTZALTONGO | 32   | 0                             | 2    | 1    | 0    | 1    | 3     | 7                | 39      | 17.95    | 7.57     |
| TELEBACHILLERATO COMUNITARIO SANTA ANA BATHA            | 24   | 6                             | 7    | 1    | 4    | 3    | 11    | 32               | 56      | 57.14    | 7.40     |
| TELEBACHILLERATO COMUNITARIO SANTA CATARINA             | 14   | 0                             | 2    | 2    | 0    | 0    | 4     | 8                | 22      | 36.36    | 7.18     |
| TELEBACHILLERATO COMUNITARIO SANTA CRUZ                 | 28   | 2                             | 8    | 1    | 1    | 0    | 6     | 18               | 46      | 39.13    | 8.16     |
| TELEBACHILLERATO COMUNITARIO SANTA CRUZ DE MONTECILLOS  | 17   | 0                             | 0    | 0    | 0    | 0    | 0     | 0                | 17      | 0.00     | 8.45     |
| TELEBACHILLERATO COMUNITARIO SANTA MARIA                | 23   | 3                             | 7    | 3    | 1    | 4    | 1     | 19               | 42      | 45.24    | 7.50     |
| TELEBACHILLERATO COMUNITARIO SANTA MARIA MAGDALENA      | 20   | 0                             | 0    | 1    | 0    | 1    | 2     | 4                | 24      | 16.67    | 8.25     |
| TELEBACHILLERATO COMUNITARIO SANTA MONICA               | 29   | 0                             | 4    | 2    | 0    | 0    | 5     | 11               | 40      | 27.50    | 7.66     |
| TELEBACHILLERATO COMUNITARIO SANTA MONICA AUTEMPA       | 12   | 0                             | 4    | 0    | 0    | 1    | 1     | 6                | 18      | 33.33    | 8.28     |
| TELEBACHILLERATO COMUNITARIO SANTA URSULA               | 30   | 8                             | 6    | 3    | 2    | 4    | 2     | 25               | 55      | 45.45    | 7.38     |
| TELEBACHILLERATO COMUNITARIO SANTO DOMINGO              | 20   | 0                             | 0    | 0    | 0    | 0    | 1     | 1                | 21      | 4.76     | 8.14     |
| TELEBACHILLERATO COMUNITARIO TALOL                      | 69   | 2                             | 1    | 2    | 2    | 0    | 0     | 7                | 76      | 9.21     | 8.06     |
| TELEBACHILLERATO COMUNITARIO TENANGO                    | 25   | 0                             | 1    | 1    | 0    | 1    | 8     | 11               | 36      | 30.56    | 7.42     |
| TELEBACHILLERATO COMUNITARIO TEPEITIC                   | 36   | 1                             | 4    | 0    | 8    | 2    | 17    | 32               | 68      | 47.06    | 7.79     |
| TELEBACHILLERATO COMUNITARIO TEPEYICA                   | 10   | 2                             | 0    | 0    | 0    | 0    | 2     | 4                | 14      | 28.57    | 7.39     |
| TELEBACHILLERATO COMUNITARIO TEXCAPA                    | 26   | 0                             | 0    | 0    | 0    | 0    | 7     | 7                | 33      | 21.21    | 7.47     |
| TELEBACHILLERATO COMUNITARIO TLAHUILTEPA                | 45   | 0                             | 2    | 1    | 1    | 2    | 4     | 10               | 55      | 18.18    | 7.89     |
| TELEBACHILLERATO COMUNITARIO TLAXCOYA                   | 27   | 0                             | 1    | 0    | 0    | 1    | 0     | 2                | 29      | 6.90     | 7.92     |
| TELEBACHILLERATO COMUNITARIO TUZANAPA                   | 22   | 0                             | 6    | 0    | 3    | 5    | 8     | 22               | 44      | 50.00    | 6.81     |
| TELEBACHILLERATO COMUNITARIO TUZANCOAC                  | 35   | 1                             | 3    | 2    | 4    | 1    | 8     | 19               | 54      | 35.19    | 7.56     |

**Simbología:**

nanr: Número de alumnos no reprobados  
no\_1: Número de alumnos con una materia reprobada  
no\_2: Número de alumnos con dos materias reprobadas  
no\_3: Número de alumnos con tres materias reprobadas  
no\_4: Número de alumnos con cuatro materias reprobadas  
no\_5: Número de alumnos con cinco materias reprobadas  
mas\_5: Número de alumnos con mas de cinco materias reprobadas

Total de reprob: Total de alumnos reprobados  
Matric: Matrícula  
% Reprob: Porcentaje de reprobación  
Promedio: Promedio general

**DIRECCION GENERAL DEL BACHILLERATO DEL ESTADO DE HIDALGO**

**DIRECCIÓN DE PLANEACIÓN EDUCATIVA**

**DEPARTAMENTO DE ESTADÍSTICA Y EVALUACIÓN**

**IEO-03 REPORTE DE REPROBACIÓN**

**AGO-DIC 2020**

**SEGUNDO PARCIAL**

**FECHA: 01/12/2020**

| Plantel  | nanr        | Número de materias reprobadas |            |            |            |            |            | Total de Reprob. | Matric.     | % Reprob     | Promedio    |
|--|-------------|-------------------------------|------------|------------|------------|------------|------------|------------------|-------------|--------------|-------------|
|  |             | no_1                          | no_2       | no_3       | no_4       | no_5       | mas_5      |                  |             |              |             |
| TELEBACHILLERATO COMUNITARIO TZIDEJHE                | 41          | 5                             | 9          | 0          | 3          | 1          | 9          | 27               | 68          | 39.71        | 7.37        |
| TELEBACHILLERATO COMUNITARIO VENUSTIANO CARRANZA     | 16          | 0                             | 2          | 0          | 0          | 0          | 3          | 5                | 21          | 23.81        | 8.63        |
| TELEBACHILLERATO COMUNITARIO XAJHA                   | 26          | 1                             | 1          | 1          | 0          | 1          | 0          | 4                | 30          | 13.33        | 8.43        |
| TELEBACHILLERATO COMUNITARIO XILITLA                 | 48          | 0                             | 5          | 0          | 0          | 0          | 0          | 5                | 53          | 9.43         | 8.06        |
| TELEBACHILLERATO COMUNITARIO XIQUILA                 | 72          | 2                             | 7          | 1          | 4          | 4          | 2          | 20               | 92          | 21.74        | 8.64        |
| TELEBACHILLERATO COMUNITARIO XOCHITLAN DE LAS FLORES | 16          | 7                             | 2          | 3          | 2          | 4          | 3          | 21               | 37          | 56.76        | 7.73        |
| TELEBACHILLERATO COMUNITARIO XOXOLPA                 | 37          | 4                             | 1          | 2          | 1          | 0          | 4          | 12               | 49          | 24.49        | 8.21        |
| TELEBACHILLERATO COMUNITARIO ZACATIPAN               | 28          | 1                             | 9          | 2          | 4          | 0          | 16         | 32               | 60          | 53.33        | 6.57        |
| TELEBACHILLERATO COMUNITARIO ZACUALTIPANITO          | 39          | 0                             | 2          | 0          | 0          | 1          | 3          | 6                | 45          | 13.33        | 8.32        |
| <b>Total</b>   | <b>4254</b> | <b>258</b>                    | <b>409</b> | <b>198</b> | <b>211</b> | <b>202</b> | <b>611</b> | <b>1889</b>      | <b>6143</b> | <b>30.75</b> | <b>7.71</b> |

**Simbología:**

nanr: Número de alumnos no reprobados  
no\_1: Número de alumnos con una materia reprobada  
no\_2: Número de alumnos con dos materias reprobadas  
no\_3: Número de alumnos con tres materias reprobadas  
no\_4: Número de alumnos con cuatro materias reprobadas  
no\_5: Número de alumnos con cinco materias reprobadas  
mas\_5: Número de alumnos con mas de cinco materias reprobadas

Total de reprob: Total de alumnos reprobados  
Matric: Matrícula  
% Reprob: Porcentaje de reprobación  
Promedio: Promedio general

# Reporte de Indicadores

# Grafica General de Reprobación

**Dirección de Planeación Educativa**  
Departamento de Evaluación y Estadística



## TELEBACHILLERATO COMUNITARIO REPROBACIÓN SEGUNDO PARCIAL AGOSTO-DICIEMBRE 2020

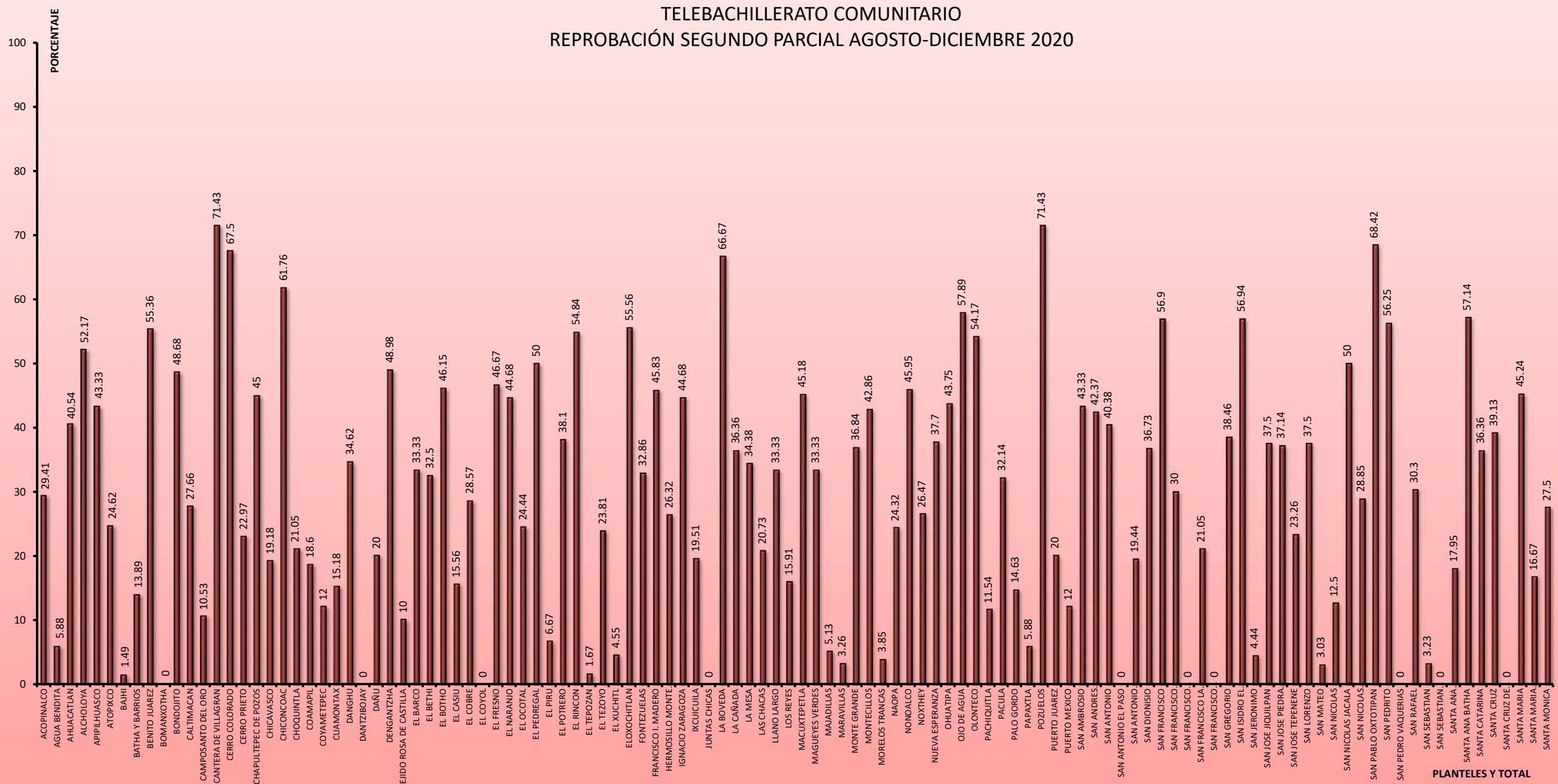

**PLANTELES Y TOTAL**

# Reporte de Indicadores

# Graficas Comparativas de Reprobación por Región

**Dirección de Planeación Educativa**  
Departamento de Evaluación y Estadística

**DIRECCIÓN GENERAL DEL BACHILLERATO DEL ESTADO DE HIDALGO**  
**DIRECCIÓN DE PLANEACIÓN EDUCATIVA**  
**DEPARTAMENTO DE ESTADÍSTICA Y EVALUACIÓN**  
**GRAFICAS COMPARATIVAS DE REPROBACIÓN**  
**SEGUNDO PARCIAL AGOSTO-DICIEMBRE 2020**

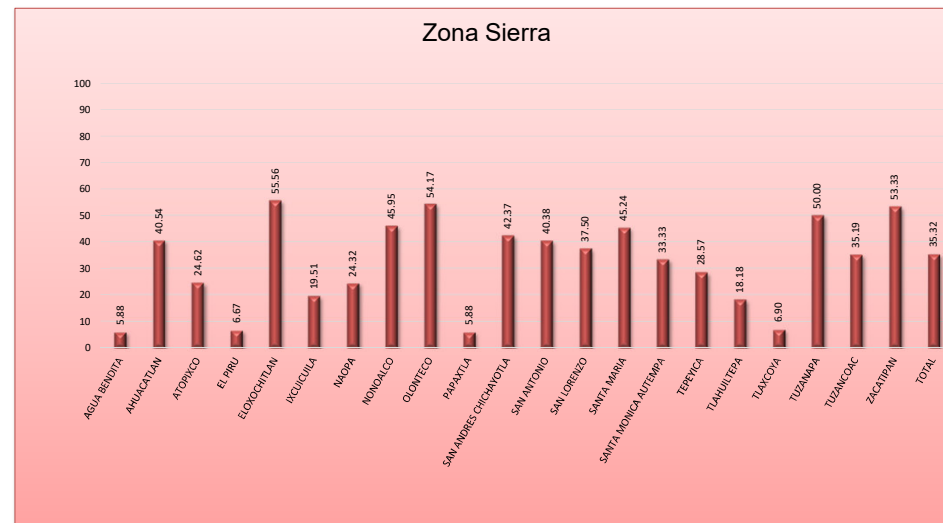
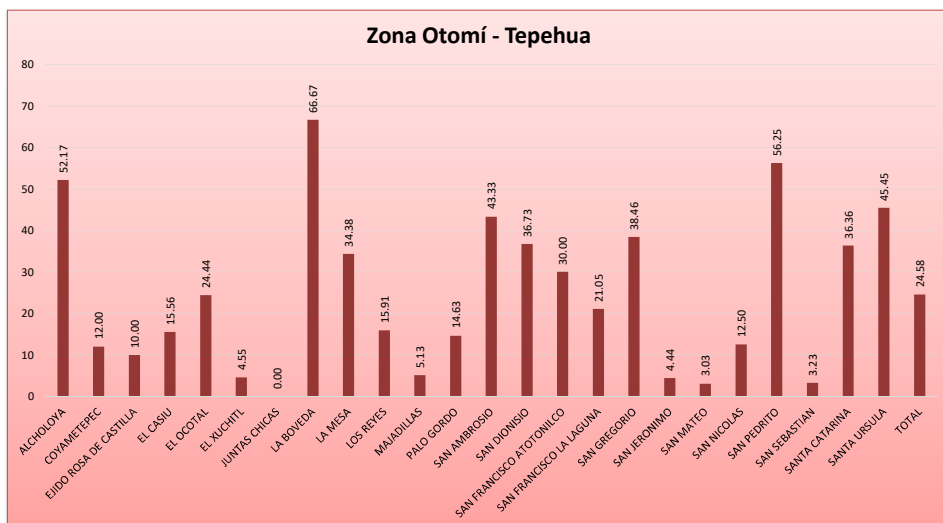
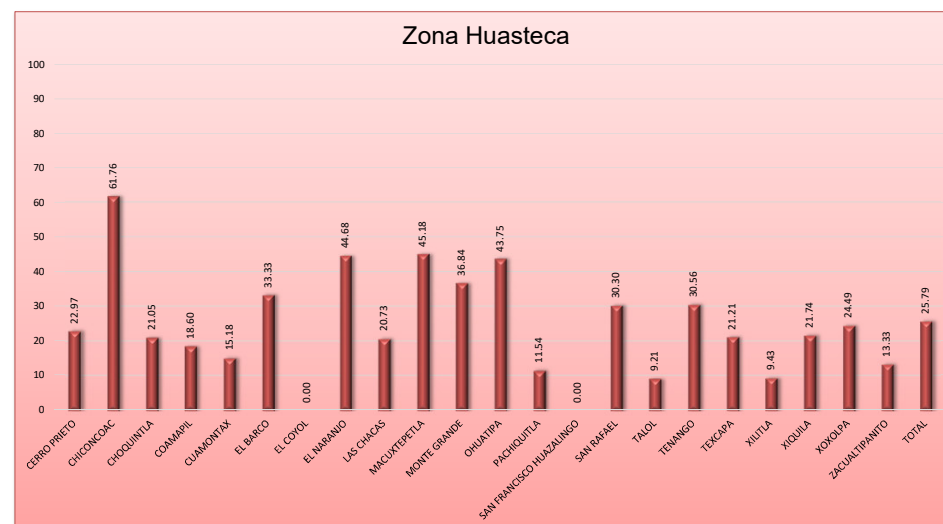
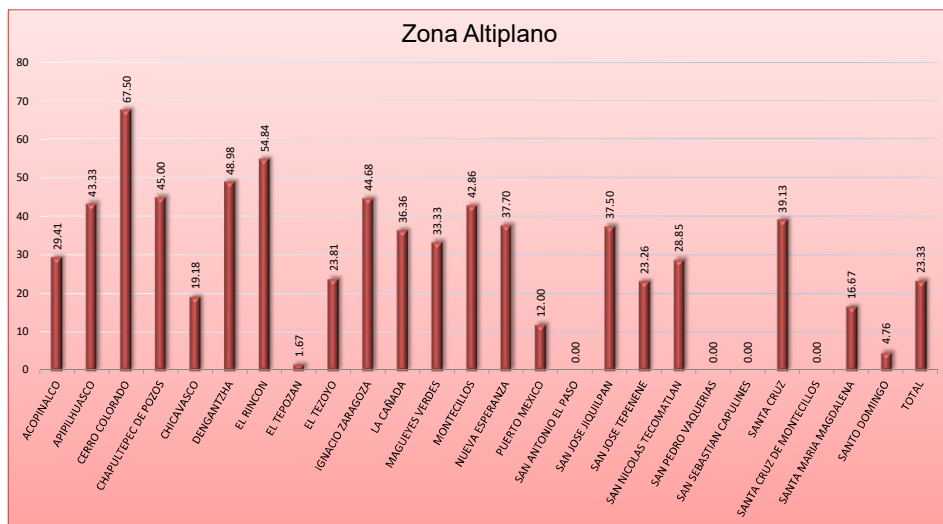

**DIRECCIÓN GENERAL DEL BACHILLERATO DEL ESTADO DE HIDALGO  
DIRECCIÓN DE PLANEACIÓN EDUCATIVA  
DEPARTAMENTO DE ESTADÍSTICA Y EVALUACIÓN  
GRAFICAS COMPARATIVAS DE REPROBACIÓN  
SEGUNDO PARCIAL AGOSTO-DICIEMBRE 2020**

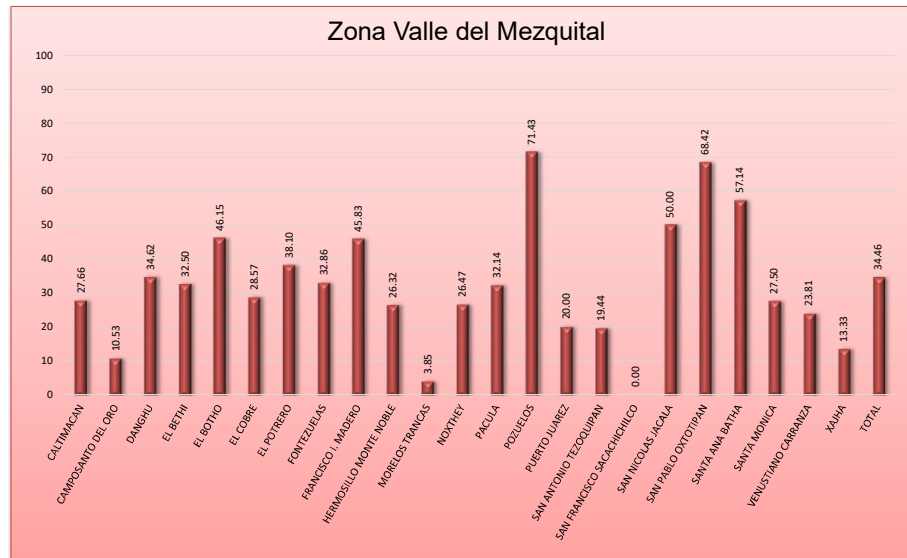
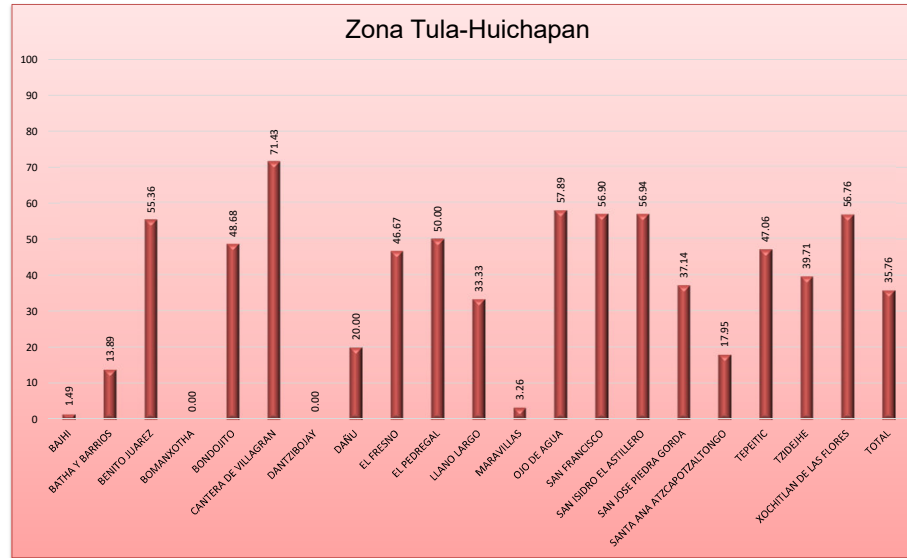

**Reporte de Indicadores**

**Comparativo**  
**\* Matricula**  
**\* Aprovechamiento**  
**\* Reprobación**

**Periodos**  
**Agosto-Diciembre 2018**  
**Agosto-Diciembre 2019**  
**Agosto-Diciembre 2020**

**Dirección de Planeación Educativa**  
Departamento de Evaluación y Estadística

DIRECCIÓN GENERAL DEL BACHILLERATO DEL ESTADO DE HIDALGO  
DIRECCIÓN DE PLANEACIÓN EDUCATIVA  
DEPARTAMENTO DE ESTADÍSTICA Y EVALUACIÓN  
COMPARATIVO TRES PERIODOS AGO-DIC 2018, AGO-DIC 2019 Y AGO-DIC 2020

**MATRÍCULA, APROVECHAMIENTO Y REPROBACIÓN SEGUNDO PARCIAL**

| No. | Plantel                |
|-----|------------------------|
| 1   | ACOPINALCO             |
| 2   | AGUA BENDITA           |
| 3   | AHUACATLAN             |
| 4   | ALCHOLOYA              |
| 5   | APIPILHUASCO           |
| 6   | ATOPIXCO               |
| 7   | BAJHI                  |
| 8   | BATHA Y BARRIOS        |
| 9   | BENITO JUAREZ          |
| 10  | BOMANKOTHA             |
| 11  | BONDOJITO              |
| 12  | CALTIMACAN             |
| 13  | CAMPOSANTO DEL ORO     |
| 14  | CANTERA DE VILLAGRAN   |
| 15  | CERRO COLORADO         |
| 16  | CERRO PRIETO           |
| 17  | CHAPULTEPEC DE POZOS   |
| 18  | CHICAVASCO             |
| 19  | CHICONCOAC             |
| 20  | CHOQUINTLA             |
| 21  | COAMAPIL               |
| 22  | COYAMETEPEC            |
| 23  | CUAMONTAX              |
| 24  | DANGHU                 |
| 25  | DANTZIBOJAY            |
| 26  | DAÑU                   |
| 27  | DENGANTZHA             |
| 28  | EJIDO ROSA DE CASTILLA |
| 29  | EL BARCO               |
| 30  | EL BETHI               |
| 31  | EL BOTHO               |
| 32  | EL CASIÚ               |
| 33  | EL COBRE               |
| 34  | EL COYOL               |
| 35  | EL FRESNO              |
| 36  | EL NARANJO             |
| 37  | EL OCOTAL              |
| 38  | EL PEDREGAL            |
| 39  | EL PIRU                |
| 40  | EL POTRERO             |
| 41  | EL RINCON              |
| 42  | EL TEPOZAN             |
| 43  | EL TEZOYO              |
| 44  | EL XUCHITL             |
| 45  | ELOXOCHITLAN           |
| 46  | FONTEZUELAS            |
| 47  | FRANCISCO I. MADERO    |
| 48  | HERMOSILLO MONTE NOBLE |
| 49  | IGNACIO ZARAGOZA       |
| 50  | IXCUICUILA             |
| 51  | JUNTAS CHICAS          |
| 52  | LA BOVEDA              |
| 53  | LA CAÑADA              |
| 54  | LA MESA                |
| 55  | LAS CHACAS             |
| 56  | LLANO LARGO            |
| 57  | LOS REYES              |
| 58  | MACUXTEPETLA           |
| 59  | MAGUEYES VERDES        |
| 60  | MAJADILLAS             |
| 61  | MARAVILLAS             |
| 62  | MONTE GRANDE           |
| 63  | MONTECILLOS            |
| 64  | MORELOS TRANCAS        |
| 65  | NAOPA                  |
| 66  | NONOALCO               |
| 67  | NOXTHEY                |
| 68  | NUEVA ESPERANZA        |
| 69  | OHUATIPA               |
| 70  | OJO DE AGUA            |
| 71  | OLONTECO               |
| 72  | PACHIQUITLA            |
| 73  | PACULA                 |
| 74  | PALO GORDO             |
| 75  | PAPAXTLA               |
| 76  | POZUELOS               |
| 77  | PUERTO JUAREZ          |
| 78  | PUERTO MEXICO          |
| 79  | SAN AMBROSIO           |
| 80  | SAN ANDRES CHICHAYOTLA |
| 81  | SAN ANTONIO            |

| MATRÍCULA ORDINAL |          |          |
|-------------------|----------|----------|
| A-D 2018          | A-D 2019 | A-D 2020 |
| Matric.           | Matric.  | Matric.  |
| 39                | 29       | 17       |
| 22                | 15       | 17       |
| 39                | 45       | 37       |
| 48                | 44       | 46       |
| 20                | 26       | 30       |
| 47                | 56       | 65       |
| 53                | 57       | 67       |
| 31                | 36       | 36       |
| 68                | 63       | 56       |
| 44                | 57       | 61       |
| 100               | 94       | 76       |
| 128               | 106      | 94       |
| 25                | 22       | 19       |
| 31                | 38       | 35       |
| 24                | 37       | 40       |
| 69                | 69       | 74       |
| 12                | 9        | 20       |
| 45                | 70       | 73       |
| 35                | 37       | 34       |
| 32                | 38       | 38       |
| 59                | 59       | 43       |
| 33                | 32       | 25       |
| 58                | 88       | 112      |
| 31                | 46       | 52       |
| 55                | 55       | 48       |
| 45                | 41       | 45       |
| 42                | 53       | 49       |
| 23                | 26       | 20       |
| 21                | 27       | 36       |
| 50                | 51       | 40       |
| 60                | 69       | 65       |
| 21                | 37       | 45       |
| 26                | 23       | 14       |
| 23                | 30       | 32       |
| 27                | 36       | 30       |
| 55                | 61       | 47       |
| 50                | 47       | 45       |
| 119               | 146      | 140      |
| 14                | 11       | 15       |
| 26                | 22       | 21       |
| 81                | 76       | 62       |
| 64                | 61       | 60       |
| 24                | 21       | 21       |
| 30                | 28       | 22       |
| 28                | 22       | 18       |
| 55                | 68       | 70       |
| 24                | 25       | 24       |
| 22                | 25       | 19       |
| 36                | 53       | 47       |
| 45                | 41       | 41       |
| 26                | 41       | 43       |
| 61                | 54       | 39       |
| 14                | 27       | 33       |
| 53                | 50       | 32       |
| 105               | 100      | 82       |
| 76                | 73       | 81       |
| 44                | 48       | 44       |
| 192               | 200      | 197      |
| 30                | 32       | 27       |
| 41                | 37       | 39       |
| 81                | 91       | 92       |
| 32                | 33       | 38       |
| 32                | 30       | 28       |
| 17                | 18       | 26       |
| 46                | 64       | 37       |
| 47                | 55       | 74       |
| 26                | 30       | 34       |
| 55                | 62       | 61       |
| 40                | 86       | 112      |
| 51                | 57       | 57       |
| 24                | 24       | 24       |
| 51                | 51       | 52       |
| 20                | 31       | 28       |
| 38                | 39       | 41       |
| 16                | 18       | 17       |
| 54                | 41       | 28       |
| 26                | 16       | 15       |
| 27                | 31       | 25       |
| 31                | 33       | 30       |
| 63                | 95       | 118      |
| 23                | 31       | 52       |

| APROVECHAMIENTO |          |          |
|-----------------|----------|----------|
| A-D 2018        | A-D 2019 | A-D 2020 |
| Promedio        | Promedio | Promedio |
| 7.86            | 7.36     | 7.52     |
| 7.99            | 7.96     | 7.76     |
| 7.70            | 6.59     | 7.84     |
| 6.88            | 7.16     | 6.56     |
| 8.47            | 7.68     | 5.63     |
| 8.23            | 7.68     | 7.59     |
| 6.80            | 7.2      | 7.63     |
| 7.35            | 7.66     | 8.07     |
| 6.96            | 7.22     | 7.02     |
| 8.41            | 8.19     | 7.98     |
| 7.34            | 7.19     | 6.94     |
| 7.99            | 8.06     | 7.84     |
| 7.46            | 8.08     | 8.29     |
| 7.72            | 7.73     | 6.94     |
| 7.09            | 6.89     | 6.39     |
| 7.71            | 7.59     | 8.43     |
| 7.21            | 7.84     | 8.01     |
| 7.55            | 7.68     | 7.98     |
| 7.31            | 7.12     | 6.89     |
| 6.46            | 7.37     | 8.34     |
| 7.72            | 7.62     | 7.9      |
| 8.22            | 8.28     | 7.86     |
| 6.83            | 8.24     | 8.46     |
| 8.34            | 7.76     | 7.82     |
| 8.39            | 8.08     | 9.13     |
| 7.81            | 7.96     | 8.02     |
| 6.68            | 7.43     | 7.48     |
| 7.6             | 7.19     | 7.96     |
| 7.70            | 7.29     | 7.89     |
| 8.37            | 8.19     | 7.93     |
| 6.86            | 7.05     | 7.54     |
| 8.35            | 8.12     | 8.36     |
| 7.79            | 7.54     | 8.74     |
| 7.25            | 8.24     | 8.06     |
| 7.16            | 7.28     | 7.21     |
| 7.89            | 7.41     | 8.12     |
| 7.82            | 7.7      | 7.66     |
| 6.71            | 7.28     | 7.59     |
| 6.88            | 8.71     | 8.06     |
| 7.74            | 8.09     | 8.07     |
| 6.93            | 7.11     | 6.55     |
| 7.84            | 8.18     | 8.16     |
| 6.85            | 7.46     | 8.45     |
| 7.87            | 7.79     | 7.62     |
| 7.99            | 7.86     | 7.74     |
| 8.14            | 7.8      | 8.19     |
| 7.50            | 7.82     | 7.95     |
| 7.33            | 7.04     | 7.87     |
| 8.29            | 7.67     | 7.31     |
| 7.84            | 7.53     | 7.71     |
| 7.11            | 7.36     | 7.36     |
| 7.58            | 7.34     | 7.44     |
| 7.92            | 7.68     | 7.54     |
| 7.49            | 7.33     | 7.77     |
| 7.12            | 7.19     | 7.84     |
| 7.72            | 7.51     | 7.6      |
| 7.61            | 7.58     | 8.08     |
| 7.87            | 8        | 7.61     |
| 7.47            | 7.61     | 7.08     |
| 8.11            | 8.37     | 7.27     |
| 7.64            | 8.03     | 8.3      |
| 8.50            | 7.76     | 7.63     |
| 7.29            | 7.29     | 7.38     |
| 7.57            | 7.52     | 7.31     |
| 7.78            | 5.25     | 7.54     |
| 7.71            | 7.65     | 7.63     |
| 7.96            | 8.29     | 8.06     |
| 7.68            | 7.59     | 7.49     |
| 7.63            | 7.22     | 7.17     |
| 7.60            | 7.35     | 7.39     |
| 8.12            | 7.93     | 6.17     |
| 7.73            | 7.81     | 7.9      |
| 7.84            | 7.53     | 8.05     |
| 7.74            | 8.12     | 8.86     |
| 8.76            | 8.16     | 8.26     |
| 6.92            | 7.41     | 6.78     |
| 7.57            | 7.37     | 8.06     |
| 7.76            | 7.24     | 7.91     |
| 6.53            | 7.47     | 7.28     |
| 7.82            | 8.03     | 7.73     |
| 7.87            | 8.19     | 7.73     |

| REPROBACIÓN |           |           |
|-------------|-----------|-----------|
| A-D 2018    | A-D 2019  | A-D 2020  |
| % Reprob.   | % Reprob. | % Reprob. |
| 38.46       | 10.34     | 29.41     |
| 9.09        | 0.00      | 5.88      |
| 46.15       | 55.56     | 40.54     |
| 58.33       | 47.73     | 52.17     |
| 0.00        | 11.54     | 43.33     |
| 21.28       | 25.00     | 24.62     |
| 71.70       | 49.12     | 1.49      |
| 22.58       | 22.22     | 13.89     |
| 61.76       | 42.86     | 55.36     |
| 4.55        | 3.51      | 0.00      |
| 45.00       | 35.11     | 48.68     |
| 28.91       | 11.32     | 27.66     |
| 32.00       | 36.36     | 10.53     |
| 35.48       | 36.84     | 71.43     |
| 54.17       | 56.76     | 67.50     |
| 21.74       | 14.49     | 22.97     |
| 41.67       | 22.22     | 45.00     |
| 42.22       | 55.71     | 19.18     |
| 37.14       | 35.14     | 61.76     |
| 46.88       | 15.79     | 21.05     |
| 42.37       | 27.12     | 18.60     |
| 6.06        | 0.00      | 12.00     |
| 67.24       | 10.23     | 15.18     |
| 22.58       | 32.61     | 34.62     |
| 0.00        | 0.00      | 0.00      |
| 31.11       | 9.76      | 20.00     |
| 54.76       | 47.17     | 48.98     |
| 8.7         | 3.85      | 10.00     |
| 4.76        | 22.22     | 33.33     |
| 12.00       | 9.80      | 32.50     |
| 60.00       | 34.78     | 46.15     |
| 0           | 8.11      | 15.56     |
| 53.85       | 60.87     | 28.57     |
| 21.74       | 10.00     | 0.00      |
| 62.96       | 50.00     | 46.67     |
| 25.45       | 24.59     | 44.68     |
| 24.00       | 17.02     | 24.44     |
| 76.47       | 70.55     | 50.00     |
| 28.57       | 0.00      | 6.67      |
| 23.08       | 13.64     | 38.10     |
| 71.60       | 64.47     | 54.84     |
| 9.38        | 1.64      | 1.67      |
| 54.17       | 42.86     | 23.81     |
| 3.33        | 7.14      | 4.55      |
| 25.00       | 31.82     | 55.56     |
| 20.00       | 23.53     | 32.86     |
| 45.83       | 28.00     | 45.83     |
| 59.09       | 48.00     | 26.32     |
| 2.78        | 5.66      | 44.68     |
| 13.33       | 29.27     | 19.51     |
| 42.31       | 39.02     | 0.00      |
| 49.18       | 46.30     | 66.67     |
| 28.57       | 33.33     | 36.36     |
| 35.85       | 26.00     | 34.38     |
| 61.90       | 50.00     | 20.73     |
| 52.63       | 31.51     | 33.33     |
| 22.73       | 33.33     | 15.91     |
| 23.96       | 17.00     | 45.18     |
| 53.33       | 34.38     | 33.33     |
| 12.20       | 0.00      | 5.13      |
| 27.16       | 12.09     | 3.26      |
| 12.50       | 0.00      | 36.84     |
| 18.75       | 33.33     | 42.86     |
| 23.53       | 27.78     | 3.85      |
| 36.96       | 56.25     | 24.32     |
| 17.02       | 14.55     | 45.95     |
| 30.77       | 10.00     | 26.47     |
| 32.73       | 38.71     | 37.70     |
| 5           | 13.95     | 43.75     |
| 60.78       | 43.86     | 57.89     |
| 37.50       | 0.00      | 54.17     |
| 25.49       | 23.53     | 11.54     |
| 5.00        | 38.71     | 32.14     |
| 63.16       | 0.00      | 14.63     |
| 0.00        | 11.11     | 5.88      |
| 68.52       | 41.46     | 71.43     |
| 23.08       | 12.50     | 20.00     |
| 51.85       | 67.74     | 12.00     |
| 67.74       | 36.36     | 43.33     |
| 0.00        | 15.79     | 42.37     |
| 4.35        | 6.45      | 40.38     |

|              |                             |
|--------------|-----------------------------|
| 82           | SAN ANTONIO EL PASO         |
| 83           | SAN ANTONIO TEZOQUIPAN      |
| 84           | SAN DIONISIO                |
| 85           | SAN FRANCISCO               |
| 86           | SAN FRANCISCO ATOTONILCO    |
| 87           | SAN FRANCISCO HUAZALINGO    |
| 88           | SAN FRANCISCO LA LAGUNA     |
| 89           | SAN FRANCISCO SACACHICHILCO |
| 90           | SAN GREGORIO                |
| 91           | SAN ISIDRO EL ASTILLERO     |
| 92           | SAN JERÓNIMO                |
| 93           | SAN JOSE JIQUILPAN          |
| 94           | SAN JOSE PIEDRA GORDA       |
| 95           | SAN JOSÉ TEPENENE           |
| 96           | SAN LORENZO                 |
| 97           | SAN MATEO                   |
| 98           | SAN NICOLÁS                 |
| 99           | SAN NICOLÁS DE JACALA       |
| 100          | SAN NICOLÁS TECOMATLAN      |
| 101          | SAN PABLO OXTOTIPAN         |
| 102          | SAN PEDRITO                 |
| 103          | SAN PEDRO VAQUERIAS         |
| 104          | SAN RAFAEL                  |
| 105          | SAN SEBASTIAN               |
| 106          | SAN SEBASTIAN CAPULINES     |
| 107          | SANTA ANA ATZCAPOTZALTONGO  |
| 108          | SANTA ANA BATHA             |
| 109          | SANTA CATARINA              |
| 110          | SANTA CRUZ                  |
| 111          | SANTA CRUZ DE MONTECILLOS   |
| 112          | SANTA MARIA                 |
| 113          | SANTA MARIA MAGDALENA       |
| 114          | SANTA MONICA                |
| 115          | SANTA MONICA AUTEMPA        |
| 116          | SANTA URSULA                |
| 117          | SANTO DOMINGO               |
| 118          | TALOL                       |
| 119          | TENANGO                     |
| 120          | TEPEITIC                    |
| 121          | TEPEYICA                    |
| 122          | TEXCAPA                     |
| 123          | TLAHUILTEPA                 |
| 124          | TLAXCOYA                    |
| 125          | TUZANAPA                    |
| 126          | TUZANCOAC                   |
| 127          | TZIDEJHE                    |
| 128          | VENUSTIANO CARRANZA         |
| 129          | XAJHA                       |
| 130          | XILITLA                     |
| 131          | XIQUILA                     |
| 132          | XOCHITLAN DE LAS FLORES     |
| 133          | XOXOLPA                     |
| 134          | ZACATIPAN                   |
| 135          | ZACUALTIPANITO              |
| <b>TOTAL</b> |                             |

|             |             |             |
|-------------|-------------|-------------|
| 47          | 50          | 34          |
| 31          | 32          | 36          |
| 35          | 45          | 49          |
| 61          | 57          | 58          |
| 32          | 29          | 20          |
| 58          | 88          | 70          |
| 61          | 56          | 57          |
| 14          | 18          | 14          |
| 52          | 52          | 52          |
| 44          | 68          | 72          |
| 26          | 43          | 45          |
| 32          | 33          | 32          |
| 63          | 76          | 70          |
| 61          | 91          | 86          |
| 28          | 23          | 24          |
| 37          | 30          | 33          |
| 52          | 63          | 48          |
| 44          | 55          | 62          |
| 37          | 40          | 52          |
| 31          | 30          | 19          |
| 20          | 28          | 16          |
| 15          | 13          | 18          |
| 26          | 34          | 33          |
| 26          | 24          | 31          |
| 17          | 19          | 19          |
| 39          | 44          | 39          |
| 75          | 73          | 56          |
| 23          | 20          | 22          |
| 51          | 53          | 46          |
| 16          | 22          | 17          |
| 35          | 44          | 42          |
| 25          | 24          | 24          |
| 37          | 40          | 40          |
| 23          | 23          | 18          |
| 71          | 49          | 55          |
| 23          | 29          | 21          |
| 39          | 69          | 76          |
| 57          | 60          | 36          |
| 60          | 51          | 68          |
| 13          | 15          | 14          |
| 49          | 46          | 33          |
| 78          | 64          | 55          |
| 48          | 35          | 29          |
| 34          | 40          | 44          |
| 49          | 57          | 54          |
| 79          | 80          | 68          |
| 25          | 24          | 21          |
| 32          | 33          | 30          |
| 53          | 65          | 53          |
| 50          | 78          | 92          |
| 27          | 39          | 37          |
| 22          | 37          | 49          |
| 57          | 63          | 60          |
| 45          | 54          | 45          |
| <b>5786</b> | <b>6354</b> | <b>6143</b> |

|             |             |             |
|-------------|-------------|-------------|
| 7.46        | 6.41        | 8.83        |
| 8.29        | 7.35        | 7.68        |
| 7.24        | 7.49        | 7.72        |
| 6.94        | 7.4         | 7.1         |
| 7.43        | 7.47        | 6.56        |
| 8.1         | 7.74        | 7.56        |
| 7.83        | 8.06        | 7.56        |
| 8.13        | 7.94        | 7.93        |
| 7.69        | 7.3         | 7.84        |
| 8.24        | 7.34        | 7.28        |
| 7.94        | 7.32        | 8.1         |
| 7.38        | 7.98        | 7.78        |
| 7.65        | 8.09        | 7.32        |
| 7.06        | 7.09        | 7.98        |
| 7.85        | 8.1         | 7.8         |
| 7.77        | 7.96        | 7.9         |
| 7.17        | 8.1         | 7.52        |
| 7.23        | 7.28        | 7.45        |
| 7.59        | 7.72        | 8.01        |
| 7.32        | 7.31        | 6.62        |
| 6.91        | 6.41        | 7           |
| 8.33        | 7.98        | 7.96        |
| 7.59        | 7.7         | 7.84        |
| 8.22        | 8.37        | 8.01        |
| 7.82        | 8.24        | 8.54        |
| 7.41        | 7.77        | 7.57        |
| 7.53        | 7.58        | 7.4         |
| 7.43        | 7.61        | 7.18        |
| 7.24        | 7.78        | 8.16        |
| 8.84        | 8.67        | 8.45        |
| 7.80        | 7.89        | 7.5         |
| 7.79        | 8.61        | 8.25        |
| 7.12        | 7.48        | 7.66        |
| 7.96        | 8.84        | 8.28        |
| 6.91        | 7.09        | 7.38        |
| 7.96        | 7.63        | 8.14        |
| 8.13        | 8.01        | 8.06        |
| 7.06        | 6.64        | 7.42        |
| 7.11        | 7.44        | 7.79        |
| 7.85        | 7.82        | 7.39        |
| 8.67        | 7.63        | 7.47        |
| 7.45        | 8.15        | 7.89        |
| 8.07        | 9.33        | 7.92        |
| 8.54        | 8.06        | 6.81        |
| 7.35        | 7.37        | 7.56        |
| 7.60        | 7.46        | 7.37        |
| 7.52        | 6.88        | 8.63        |
| 7.58        | 7.41        | 8.43        |
| 7.44        | 7.4         | 8.06        |
| 7.85        | 7.74        | 8.64        |
| 7.41        | 7.18        | 7.73        |
| 7.82        | 7.96        | 8.21        |
| 7.72        | 7.23        | 6.57        |
| 8.02        | 7.95        | 8.32        |
| <b>7.64</b> | <b>7.64</b> | <b>7.71</b> |

|              |              |              |
|--------------|--------------|--------------|
| 36.17        | 54.00        | 0.00         |
| 3.23         | 31.25        | 19.44        |
| 62.86        | 48.89        | 36.73        |
| 62.30        | 40.35        | 56.90        |
| 18.75        | 10.34        | 30.00        |
| 0            | 25.00        | 0.00         |
| 1.64         | 0.00         | 21.05        |
| 7.14         | 33.33        | 0.00         |
| 42.31        | 44.23        | 38.46        |
| 20.45        | 26.47        | 56.94        |
| 0            | 16.28        | 4.44         |
| 56.25        | 15.15        | 37.50        |
| 39.68        | 13.16        | 37.14        |
| 49.18        | 46.15        | 23.26        |
| 50.00        | 17.39        | 37.50        |
| 0.00         | 0.00         | 3.03         |
| 46.15        | 31.75        | 12.50        |
| 36.36        | 50.91        | 50.00        |
| 43.24        | 32.50        | 28.85        |
| 70.97        | 16.67        | 68.42        |
| 45.00        | 71.43        | 56.25        |
| 0.00         | 7.69         | 0.00         |
| 26.92        | 5.88         | 30.30        |
| 3.85         | 0.00         | 3.23         |
| 29.41        | 15.79        | 0.00         |
| 41.03        | 6.82         | 17.95        |
| 49.33        | 50.68        | 57.14        |
| 43.48        | 20.00        | 36.36        |
| 62.75        | 24.53        | 39.13        |
| 0            | 4.55         | 0.00         |
| 17.14        | 20.45        | 45.24        |
| 12.00        | 0.00         | 16.67        |
| 32.43        | 25.00        | 27.50        |
| 34.78        | 8.70         | 33.33        |
| 61.97        | 48.98        | 45.45        |
| 21.74        | 13.79        | 4.76         |
| 5.13         | 5.80         | 9.21         |
| 59.65        | 45.00        | 30.56        |
| 78.33        | 62.75        | 47.06        |
| 38.46        | 6.67         | 28.57        |
| 8.16         | 50.00        | 21.21        |
| 50.00        | 15.63        | 18.18        |
| 29.17        | 0.00         | 6.90         |
| 20.59        | 7.50         | 50.00        |
| 36.73        | 33.33        | 35.19        |
| 26.58        | 36.25        | 39.71        |
| 28.00        | 58.33        | 23.81        |
| 71.88        | 66.67        | 13.33        |
| 26.42        | 12.31        | 9.43         |
| 2            | 15.38        | 21.74        |
| 70.37        | 46.15        | 56.76        |
| 40.91        | 54.05        | 24.49        |
| 35.09        | 50.79        | 53.33        |
| 17.78        | 25.93        | 13.33        |
| <b>32.72</b> | <b>26.73</b> | <b>30.75</b> |

# Reporte de Indicadores

# Materias Reprobadas

**Dirección de Planeación Educativa**  
Departamento de Evaluación y Estadística



**DIRECCION GENERAL DEL BACHILLERATO DEL ESTADO DE HIDALGO**

**DIRECCIÓN DE PLANEACIÓN EDUCATIVA**

**DEPARTAMENTO DE ESTADÍSTICA Y EVALUACIÓN**

**IEO-04 REPORTE DE REPROBACIÓN**

**AGO-DIC 2020**

**SEGUNDO PARCIAL**

**1 ° SEMESTRE**

**FECHA: 01/12/2020**

| Plantel                                   | Matrícula | Materia                             | Num. Rep. | % de reprobación |
|---|-----------|-------------------------------------|-----------|------------------|
| TELEBACHILLERATO COMUNITARIO ACOPINALCO   | 5         | FÍSICA I                            | 2         | 40.00            |
| TELEBACHILLERATO COMUNITARIO ACOPINALCO   | 5         | INGLÉS I                            | 2         | 40.00            |
| TELEBACHILLERATO COMUNITARIO ACOPINALCO   | 5         | MATEMÁTICAS I                       | 2         | 40.00            |
| TELEBACHILLERATO COMUNITARIO ACOPINALCO   | 5         | TALLER DE LECTURA Y REDACCIÓN I     | 2         | 40.00            |
| TELEBACHILLERATO COMUNITARIO ACOPINALCO   | 5         | METODOLOGÍA DE LA INVESTIGACIÓN     | 1         | 20.00            |
| TELEBACHILLERATO COMUNITARIO ACOPINALCO   | 5         | ÉTICA I                             | 1         | 20.00            |
| TELEBACHILLERATO COMUNITARIO AGUA BENDITA | 8         | ACTIVIDADES ARTÍSTICAS Y DEPORTIVAS | 1         | 12.50            |
| TELEBACHILLERATO COMUNITARIO AGUA BENDITA | 8         | FÍSICA I                            | 1         | 12.50            |
| TELEBACHILLERATO COMUNITARIO AGUA BENDITA | 8         | INGLÉS I                            | 1         | 12.50            |
| TELEBACHILLERATO COMUNITARIO AGUA BENDITA | 8         | MATEMÁTICAS I                       | 1         | 12.50            |
| TELEBACHILLERATO COMUNITARIO AGUA BENDITA | 8         | METODOLOGÍA DE LA INVESTIGACIÓN     | 1         | 12.50            |
| TELEBACHILLERATO COMUNITARIO AGUA BENDITA | 8         | TALLER DE LECTURA Y REDACCIÓN I     | 1         | 12.50            |
| TELEBACHILLERATO COMUNITARIO AGUA BENDITA | 8         | ÉTICA I                             | 1         | 12.50            |
| TELEBACHILLERATO COMUNITARIO AHUACATLAN   | 13        | METODOLOGIA DE LA INVESTIGACIÓN     | 6         | 46.15            |
| TELEBACHILLERATO COMUNITARIO AHUACATLAN   | 13        | ÉTICA I                             | 6         | 46.15            |
| TELEBACHILLERATO COMUNITARIO AHUACATLAN   | 13        | ACTIVIDADES ARTÍSTICAS Y DEPORTIVAS | 2         | 15.38            |
| TELEBACHILLERATO COMUNITARIO AHUACATLAN   | 13        | FÍSICA I                            | 1         | 7.69             |
| TELEBACHILLERATO COMUNITARIO AHUACATLAN   | 13        | INGLÉS I                            | 1         | 7.69             |
| TELEBACHILLERATO COMUNITARIO AHUACATLAN   | 13        | MATEMÁTICAS I                       | 1         | 7.69             |
| TELEBACHILLERATO COMUNITARIO AHUACATLAN   | 13        | TALLER DE LECTURA Y REDACCIÓN I     | 1         | 7.69             |
| TELEBACHILLERATO COMUNITARIO ALCHOLOYA    | 15        | INGLÉS I                            | 8         | 53.33            |
| TELEBACHILLERATO COMUNITARIO ALCHOLOYA    | 15        | FÍSICA I                            | 6         | 40.00            |
| TELEBACHILLERATO COMUNITARIO ALCHOLOYA    | 15        | MATEMÁTICAS I                       | 6         | 40.00            |

**Simbología:**

Num. Rep.: Número de alumnos reprobados

% de reprobación: Porcentaje de reprobación

**DIRECCION GENERAL DEL BACHILLERATO DEL ESTADO DE HIDALGO**

**DIRECCIÓN DE PLANEACIÓN EDUCATIVA**

**DEPARTAMENTO DE ESTADÍSTICA Y EVALUACIÓN**

**IEO-04 REPORTE DE REPROBACIÓN**

**AGO-DIC 2020**

**SEGUNDO PARCIAL**

**1 ° SEMESTRE**

**FECHA: 01/12/2020**

| Plantel                                      | Matrícula | Materia                             | Num. Rep. | % de reprobación |
|--|-----------|-------------------------------------|-----------|------------------|
| TELEBACHILLERATO COMUNITARIO ALCHOLOYA       | 15        | METODOLOGÍA DE LA INVESTIGACIÓN     | 4         | 26.67            |
| TELEBACHILLERATO COMUNITARIO ALCHOLOYA       | 15        | TALLER DE LECTURA Y REDACCIÓN I     | 4         | 26.67            |
| TELEBACHILLERATO COMUNITARIO ALCHOLOYA       | 15        | ÉTICA I                             | 4         | 26.67            |
| TELEBACHILLERATO COMUNITARIO ALCHOLOYA       | 15        | ACTIVIDADES ARTÍSTICAS Y DEPORTIVAS | 2         | 13.33            |
| TELEBACHILLERATO COMUNITARIO APIPILHUASCO    | 12        | INGLÉS I                            | 7         | 58.33            |
| TELEBACHILLERATO COMUNITARIO APIPILHUASCO    | 12        | TALLER DE LECTURA Y REDACCIÓN I     | 7         | 58.33            |
| TELEBACHILLERATO COMUNITARIO APIPILHUASCO    | 12        | ACTIVIDADES ARTÍSTICAS Y DEPORTIVAS | 6         | 50.00            |
| TELEBACHILLERATO COMUNITARIO APIPILHUASCO    | 12        | FÍSICA I                            | 6         | 50.00            |
| TELEBACHILLERATO COMUNITARIO APIPILHUASCO    | 12        | MATEMÁTICAS I                       | 6         | 50.00            |
| TELEBACHILLERATO COMUNITARIO APIPILHUASCO    | 12        | METODOLOGÍA DE LA INVESTIGACIÓN     | 6         | 50.00            |
| TELEBACHILLERATO COMUNITARIO APIPILHUASCO    | 12        | ÉTICA I                             | 6         | 50.00            |
| TELEBACHILLERATO COMUNITARIO ATOPIXCO        | 27        | FÍSICA I                            | 7         | 25.93            |
| TELEBACHILLERATO COMUNITARIO ATOPIXCO        | 27        | MATEMÁTICAS I                       | 7         | 25.93            |
| TELEBACHILLERATO COMUNITARIO ATOPIXCO        | 27        | METODOLOGÍA DE LA INVESTIGACIÓN     | 6         | 22.22            |
| TELEBACHILLERATO COMUNITARIO ATOPIXCO        | 27        | ACTIVIDADES ARTÍSTICAS Y DEPORTIVAS | 3         | 11.11            |
| TELEBACHILLERATO COMUNITARIO ATOPIXCO        | 27        | ÉTICA I                             | 1         | 3.70             |
| TELEBACHILLERATO COMUNITARIO BATHA Y BARRIOS | 14        | FÍSICA I                            | 1         | 7.14             |
| TELEBACHILLERATO COMUNITARIO BATHA Y BARRIOS | 14        | INGLÉS I                            | 1         | 7.14             |
| TELEBACHILLERATO COMUNITARIO BATHA Y BARRIOS | 14        | MATEMÁTICAS I                       | 1         | 7.14             |
| TELEBACHILLERATO COMUNITARIO BATHA Y BARRIOS | 14        | METODOLOGÍA DE LA INVESTIGACIÓN     | 1         | 7.14             |
| TELEBACHILLERATO COMUNITARIO BATHA Y BARRIOS | 14        | TALLER DE LECTURA Y REDACCIÓN I     | 1         | 7.14             |
| TELEBACHILLERATO COMUNITARIO BATHA Y BARRIOS | 14        | ÉTICA I                             | 1         | 7.14             |
| TELEBACHILLERATO COMUNITARIO BENITO JUAREZ   | 22        | INGLÉS I                            | 10        | 45.45            |

**Simbología:**

Num. Rep.: Número de alumnos reprobados

% de reprobación: Porcentaje de reprobación

**DIRECCION GENERAL DEL BACHILLERATO DEL ESTADO DE HIDALGO**

**DIRECCIÓN DE PLANEACIÓN EDUCATIVA**

**DEPARTAMENTO DE ESTADÍSTICA Y EVALUACIÓN**

**IEO-04 REPORTE DE REPROBACIÓN**

**AGO-DIC 2020**

**SEGUNDO PARCIAL**

**1 ° SEMESTRE**

**FECHA: 01/12/2020**

| Plantel   | Matrícula | Materia                             | Num. Rep. | % de reprobación |
|---|-----------|-------------------------------------|-----------|------------------|
| TELEBACHILLERATO COMUNITARIO BENITO JUAREZ        | 22        | METODOLOGÍA DE LA INVESTIGACIÓN     | 9         | 40.91            |
| TELEBACHILLERATO COMUNITARIO BENITO JUAREZ        | 22        | FÍSICA I                            | 6         | 27.27            |
| TELEBACHILLERATO COMUNITARIO BENITO JUAREZ        | 22        | TALLER DE LECTURA Y REDACCIÓN I     | 5         | 22.73            |
| TELEBACHILLERATO COMUNITARIO BENITO JUAREZ        | 22        | ÉTICA I                             | 4         | 18.18            |
| TELEBACHILLERATO COMUNITARIO BENITO JUAREZ        | 22        | ACTIVIDADES ARTÍSTICAS Y DEPORTIVAS | 2         | 9.09             |
| TELEBACHILLERATO COMUNITARIO BENITO JUAREZ        | 22        | MATEMÁTICAS I                       | 2         | 9.09             |
| TELEBACHILLERATO COMUNITARIO BONDOJITO            | 21        | ACTIVIDADES ARTÍSTICAS Y DEPORTIVAS | 9         | 42.86            |
| TELEBACHILLERATO COMUNITARIO BONDOJITO            | 21        | INGLÉS I                            | 3         | 14.29            |
| TELEBACHILLERATO COMUNITARIO BONDOJITO            | 21        | TALLER DE LECTURA Y REDACCIÓN I     | 3         | 14.29            |
| TELEBACHILLERATO COMUNITARIO BONDOJITO            | 21        | FÍSICA I                            | 2         | 9.52             |
| TELEBACHILLERATO COMUNITARIO BONDOJITO            | 21        | MATEMÁTICAS I                       | 2         | 9.52             |
| TELEBACHILLERATO COMUNITARIO BONDOJITO            | 21        | METODOLOGÍA DE LA INVESTIGACIÓN     | 2         | 9.52             |
| TELEBACHILLERATO COMUNITARIO BONDOJITO            | 21        | ÉTICA I                             | 2         | 9.52             |
| TELEBACHILLERATO COMUNITARIO CALTIMACAN           | 27        | FÍSICA I                            | 12        | 44.44            |
| TELEBACHILLERATO COMUNITARIO CALTIMACAN           | 27        | MATEMÁTICAS I                       | 12        | 44.44            |
| TELEBACHILLERATO COMUNITARIO CALTIMACAN           | 27        | METODOLOGÍA DE LA INVESTIGACIÓN     | 12        | 44.44            |
| TELEBACHILLERATO COMUNITARIO CALTIMACAN           | 27        | ÉTICA I                             | 12        | 44.44            |
| TELEBACHILLERATO COMUNITARIO CALTIMACAN           | 27        | INGLÉS I                            | 10        | 37.04            |
| TELEBACHILLERATO COMUNITARIO CALTIMACAN           | 27        | TALLER DE LECTURA Y REDACCIÓN I     | 10        | 37.04            |
| TELEBACHILLERATO COMUNITARIO CALTIMACAN           | 27        | ACTIVIDADES ARTÍSTICAS Y DEPORTIVAS | 7         | 25.93            |
| TELEBACHILLERATO COMUNITARIO CAMPOSANTO DEL ORO   | 5         | INGLÉS I                            | 1         | 20.00            |
| TELEBACHILLERATO COMUNITARIO CAMPOSANTO DEL ORO   | 5         | TALLER DE LECTURA Y REDACCIÓN I     | 1         | 20.00            |
| TELEBACHILLERATO COMUNITARIO CANTERA DE VILLAGRAN | 13        | TALLER DE LECTURA Y REDACCIÓN I     | 10        | 76.92            |

**Simbología:**

Num. Rep.: Número de alumnos reprobados

% de reprobación: Porcentaje de reprobación

**DIRECCION GENERAL DEL BACHILLERATO DEL ESTADO DE HIDALGO**

**DIRECCIÓN DE PLANEACIÓN EDUCATIVA**

**DEPARTAMENTO DE ESTADÍSTICA Y EVALUACIÓN**

**IEO-04 REPORTE DE REPROBACIÓN**

**AGO-DIC 2020**

**SEGUNDO PARCIAL**

**1 ° SEMESTRE**

**FECHA: 01/12/2020**

| Plantel   | Matrícula | Materia                             | Num. Rep. | % de reprobación |
|---|-----------|-------------------------------------|-----------|------------------|
| TELEBACHILLERATO COMUNITARIO CANTERA DE VILLAGRAN | 13        | FÍSICA I                            | 9         | 69.23            |
| TELEBACHILLERATO COMUNITARIO CANTERA DE VILLAGRAN | 13        | INGLÉS I                            | 9         | 69.23            |
| TELEBACHILLERATO COMUNITARIO CANTERA DE VILLAGRAN | 13        | MATEMÁTICAS I                       | 9         | 69.23            |
| TELEBACHILLERATO COMUNITARIO CANTERA DE VILLAGRAN | 13        | ACTIVIDADES ARTÍSTICAS Y DEPORTIVAS | 8         | 61.54            |
| TELEBACHILLERATO COMUNITARIO CANTERA DE VILLAGRAN | 13        | METODOLOGÍA DE LA INVESTIGACIÓN     | 7         | 53.85            |
| TELEBACHILLERATO COMUNITARIO CANTERA DE VILLAGRAN | 13        | ÉTICA I                             | 7         | 53.85            |
| TELEBACHILLERATO COMUNITARIO CERRO COLORADO       | 17        | FISICA I                            | 11        | 64.71            |
| TELEBACHILLERATO COMUNITARIO CERRO COLORADO       | 17        | MATEMÁTICAS I                       | 11        | 64.71            |
| TELEBACHILLERATO COMUNITARIO CERRO COLORADO       | 17        | ACTIVIDADES ARTÍSTICAS Y DEPORTIVAS | 9         | 52.94            |
| TELEBACHILLERATO COMUNITARIO CERRO COLORADO       | 17        | METODOLOGÍA DE LA INVESTIGACIÓN     | 8         | 47.06            |
| TELEBACHILLERATO COMUNITARIO CERRO COLORADO       | 17        | ÉTICA I                             | 8         | 47.06            |
| TELEBACHILLERATO COMUNITARIO CERRO COLORADO       | 17        | INGLÉS I                            | 6         | 35.29            |
| TELEBACHILLERATO COMUNITARIO CERRO COLORADO       | 17        | TALLER DE LECTURA Y REDACCIÓN I     | 6         | 35.29            |
| TELEBACHILLERATO COMUNITARIO CERRO PRIETO         | 32        | ACTIVIDADES ARTÍSTICAS Y DEPORTIVAS | 10        | 31.25            |
| TELEBACHILLERATO COMUNITARIO CERRO PRIETO         | 32        | INGLÉS I                            | 9         | 28.13            |
| TELEBACHILLERATO COMUNITARIO CERRO PRIETO         | 32        | METODOLOGÍA DE LA INVESTIGACIÓN     | 9         | 28.13            |
| TELEBACHILLERATO COMUNITARIO CERRO PRIETO         | 32        | ÉTICA I                             | 9         | 28.13            |
| TELEBACHILLERATO COMUNITARIO CERRO PRIETO         | 32        | FÍSICA I                            | 8         | 25.00            |
| TELEBACHILLERATO COMUNITARIO CERRO PRIETO         | 32        | MATEMÁTICAS I                       | 8         | 25.00            |
| TELEBACHILLERATO COMUNITARIO CERRO PRIETO         | 32        | TALLER DE LECTURA Y REDACCIÓN I     | 8         | 25.00            |
| TELEBACHILLERATO COMUNITARIO CHAPULTEPEC DE POZOS | 13        | ACTIVIDADES ARTÍSTICAS Y DEPORTIVAS | 6         | 46.15            |
| TELEBACHILLERATO COMUNITARIO CHAPULTEPEC DE POZOS | 13        | FÍSICA I                            | 3         | 23.08            |
| TELEBACHILLERATO COMUNITARIO CHAPULTEPEC DE POZOS | 13        | MATEMÁTICAS I                       | 3         | 23.08            |

**Simbología:**

Num. Rep.: Número de alumnos reprobados

% de reprobación: Porcentaje de reprobación

**DIRECCION GENERAL DEL BACHILLERATO DEL ESTADO DE HIDALGO**

**DIRECCIÓN DE PLANEACIÓN EDUCATIVA**

**DEPARTAMENTO DE ESTADÍSTICA Y EVALUACIÓN**

**IEO-04 REPORTE DE REPROBACIÓN**

**AGO-DIC 2020**

**SEGUNDO PARCIAL**

**1 ° SEMESTRE**

**FECHA: 01/12/2020**

| Plantel   | Matrícula | Materia                             | Num. Rep. | % de reprobación |
|---|-----------|-------------------------------------|-----------|------------------|
| TELEBACHILLERATO COMUNITARIO CHAPULTEPEC DE POZOS | 13        | INGLÉS I                            | 2         | 15.38            |
| TELEBACHILLERATO COMUNITARIO CHAPULTEPEC DE POZOS | 13        | METODOLOGÍA DE LA INVESTIGACIÓN     | 2         | 15.38            |
| TELEBACHILLERATO COMUNITARIO CHAPULTEPEC DE POZOS | 13        | TALLER DE LECTURA Y REDACCIÓN I     | 2         | 15.38            |
| TELEBACHILLERATO COMUNITARIO CHAPULTEPEC DE POZOS | 13        | ÉTICA I                             | 2         | 15.38            |
| TELEBACHILLERATO COMUNITARIO CHICAVASCO           | 31        | FÍSICA I                            | 10        | 32.26            |
| TELEBACHILLERATO COMUNITARIO CHICAVASCO           | 31        | TALLER DE LECTURA Y REDACCIÓN I     | 6         | 19.35            |
| TELEBACHILLERATO COMUNITARIO CHICAVASCO           | 31        | INGLÉS I                            | 4         | 12.90            |
| TELEBACHILLERATO COMUNITARIO CHICAVASCO           | 31        | MATEMÁTICAS I                       | 4         | 12.90            |
| TELEBACHILLERATO COMUNITARIO CHICAVASCO           | 31        | METODOLOGÍA DE LA INVESTIGACIÓN     | 2         | 6.45             |
| TELEBACHILLERATO COMUNITARIO CHICAVASCO           | 31        | ÉTICA I                             | 2         | 6.45             |
| TELEBACHILLERATO COMUNITARIO CHICONCOAC           | 13        | INGLÉS I                            | 6         | 46.15            |
| TELEBACHILLERATO COMUNITARIO CHICONCOAC           | 13        | TALLER DE LECTURA Y REDACCIÓN I     | 6         | 46.15            |
| TELEBACHILLERATO COMUNITARIO CHICONCOAC           | 13        | FÍSICA I                            | 5         | 38.46            |
| TELEBACHILLERATO COMUNITARIO CHICONCOAC           | 13        | MATEMÁTICAS I                       | 5         | 38.46            |
| TELEBACHILLERATO COMUNITARIO CHICONCOAC           | 13        | ÉTICA I                             | 2         | 15.38            |
| TELEBACHILLERATO COMUNITARIO CHICONCOAC           | 13        | METODOLOGÍA DE LA INVESTIGACIÓN     | 1         | 7.69             |
| TELEBACHILLERATO COMUNITARIO CHOQUINTLA           | 15        | INGLÉS I                            | 4         | 26.67            |
| TELEBACHILLERATO COMUNITARIO CHOQUINTLA           | 15        | TALLER DE LECTURA Y REDACCIÓN I     | 4         | 26.67            |
| TELEBACHILLERATO COMUNITARIO CHOQUINTLA           | 15        | ACTIVIDADES ARTÍSTICAS Y DEPORTIVAS | 1         | 6.67             |
| TELEBACHILLERATO COMUNITARIO CHOQUINTLA           | 15        | FÍSICA I                            | 1         | 6.67             |
| TELEBACHILLERATO COMUNITARIO CHOQUINTLA           | 15        | MATEMÁTICAS I                       | 1         | 6.67             |
| TELEBACHILLERATO COMUNITARIO CHOQUINTLA           | 15        | METODOLOGÍA DE LA INVESTIGACIÓN     | 1         | 6.67             |
| TELEBACHILLERATO COMUNITARIO CHOQUINTLA           | 15        | ÉTICA I                             | 1         | 6.67             |

**Simbología:**

Num. Rep.: Número de alumnos reprobados

% de reprobación: Porcentaje de reprobación

**DIRECCION GENERAL DEL BACHILLERATO DEL ESTADO DE HIDALGO**

**DIRECCIÓN DE PLANEACIÓN EDUCATIVA**

**DEPARTAMENTO DE ESTADÍSTICA Y EVALUACIÓN**

**IEO-04 REPORTE DE REPROBACIÓN**

**AGO-DIC 2020**

**SEGUNDO PARCIAL**

**1 ° SEMESTRE**

**FECHA: 01/12/2020**

| Plantel                                  | Matrícula | Materia                             | Num. Rep. | % de reprobación |
|--|-----------|-------------------------------------|-----------|------------------|
| TELEBACHILLERATO COMUNITARIO COAMAPIL    | 15        | FÍSICA I                            | 2         | 13.33            |
| TELEBACHILLERATO COMUNITARIO COAMAPIL    | 15        | INGLÉS I                            | 2         | 13.33            |
| TELEBACHILLERATO COMUNITARIO COAMAPIL    | 15        | MATEMÁTICAS I                       | 2         | 13.33            |
| TELEBACHILLERATO COMUNITARIO COAMAPIL    | 15        | METODOLOGÍA DE LA INVESTIGACIÓN     | 2         | 13.33            |
| TELEBACHILLERATO COMUNITARIO COAMAPIL    | 15        | TALLER DE LECTURA Y REDACCIÓN I     | 2         | 13.33            |
| TELEBACHILLERATO COMUNITARIO COAMAPIL    | 15        | ÉTICA I                             | 2         | 13.33            |
| TELEBACHILLERATO COMUNITARIO COAMAPIL    | 15        | ACTIVIDADES ARTÍSTICAS Y DEPORTIVAS | 1         | 6.67             |
| TELEBACHILLERATO COMUNITARIO COYAMETEPEC | 10        | ACTIVIDADES ARTÍSTICAS Y DEPORTIVAS | 1         | 10.00            |
| TELEBACHILLERATO COMUNITARIO COYAMETEPEC | 10        | FÍSICA I                            | 1         | 10.00            |
| TELEBACHILLERATO COMUNITARIO COYAMETEPEC | 10        | INGLÉS I                            | 1         | 10.00            |
| TELEBACHILLERATO COMUNITARIO COYAMETEPEC | 10        | MATEMÁTICAS I                       | 1         | 10.00            |
| TELEBACHILLERATO COMUNITARIO COYAMETEPEC | 10        | METODOLOGÍA DE LA INVESTIGACIÓN     | 1         | 10.00            |
| TELEBACHILLERATO COMUNITARIO COYAMETEPEC | 10        | TALLER DE LECTURA Y REDACCIÓN I     | 1         | 10.00            |
| TELEBACHILLERATO COMUNITARIO COYAMETEPEC | 10        | ÉTICA I                             | 1         | 10.00            |
| TELEBACHILLERATO COMUNITARIO CUAMONTAX   | 43        | FÍSICA I                            | 11        | 25.58            |
| TELEBACHILLERATO COMUNITARIO CUAMONTAX   | 43        | MATEMÁTICAS I                       | 11        | 25.58            |
| TELEBACHILLERATO COMUNITARIO CUAMONTAX   | 43        | TALLER DE LECTURA Y REDACCIÓN I     | 10        | 23.26            |
| TELEBACHILLERATO COMUNITARIO CUAMONTAX   | 43        | INGLÉS I                            | 9         | 20.93            |
| TELEBACHILLERATO COMUNITARIO CUAMONTAX   | 43        | METODOLOGÍA DE LA INVESTIGACIÓN     | 9         | 20.93            |
| TELEBACHILLERATO COMUNITARIO CUAMONTAX   | 43        | ÉTICA I                             | 9         | 20.93            |
| TELEBACHILLERATO COMUNITARIO CUAMONTAX   | 43        | ACTIVIDADES ARTÍSTICAS Y DEPORTIVAS | 6         | 13.95            |
| TELEBACHILLERATO COMUNITARIO DANGHU      | 20        | MATEMÁTICAS I                       | 4         | 20.00            |
| TELEBACHILLERATO COMUNITARIO DANGHU      | 20        | METODOLOGÍA DE LA INVESTIGACIÓN     | 4         | 20.00            |

**Simbología:**

Num. Rep.: Número de alumnos reprobados

% de reprobación: Porcentaje de reprobación

**DIRECCION GENERAL DEL BACHILLERATO DEL ESTADO DE HIDALGO**

**DIRECCIÓN DE PLANEACIÓN EDUCATIVA**

**DEPARTAMENTO DE ESTADÍSTICA Y EVALUACIÓN**

**IEO-04 REPORTE DE REPROBACIÓN**

**AGO-DIC 2020**

**SEGUNDO PARCIAL**

**1 ° SEMESTRE**

**FECHA: 01/12/2020**

| Plantel                                 | Matrícula | Materia                             | Num. Rep. | % de reprobación |
|---|-----------|-------------------------------------|-----------|------------------|
| TELEBACHILLERATO COMUNITARIO DANGHU     | 20        | ÉTICA I                             | 4         | 20.00            |
| TELEBACHILLERATO COMUNITARIO DANGHU     | 20        | FÍSICA I                            | 3         | 15.00            |
| TELEBACHILLERATO COMUNITARIO DANGHU     | 20        | ACTIVIDADES ARTÍSTICAS Y DEPORTIVAS | 2         | 10.00            |
| TELEBACHILLERATO COMUNITARIO DANGHU     | 20        | INGLÉS I                            | 2         | 10.00            |
| TELEBACHILLERATO COMUNITARIO DANGHU     | 20        | TALLER DE LECTURA Y REDACCIÓN I     | 2         | 10.00            |
| TELEBACHILLERATO COMUNITARIO DAÑU       | 22        | TALLER DE LECTURA Y REDACCIÓN I     | 6         | 27.27            |
| TELEBACHILLERATO COMUNITARIO DAÑU       | 22        | METODOLOGÍA DE LA INVESTIGACIÓN     | 4         | 18.18            |
| TELEBACHILLERATO COMUNITARIO DAÑU       | 22        | ACTIVIDADES ARTÍSTICAS Y DEPORTIVAS | 3         | 13.64            |
| TELEBACHILLERATO COMUNITARIO DAÑU       | 22        | ÉTICA I                             | 3         | 13.64            |
| TELEBACHILLERATO COMUNITARIO DAÑU       | 22        | FÍSICA I                            | 2         | 9.09             |
| TELEBACHILLERATO COMUNITARIO DAÑU       | 22        | INGLÉS I                            | 2         | 9.09             |
| TELEBACHILLERATO COMUNITARIO DAÑU       | 22        | MATEMÁTICAS I                       | 2         | 9.09             |
| TELEBACHILLERATO COMUNITARIO DENGANTZHA | 23        | FÍSICA I                            | 15        | 65.22            |
| TELEBACHILLERATO COMUNITARIO DENGANTZHA | 23        | MATEMÁTICAS I                       | 15        | 65.22            |
| TELEBACHILLERATO COMUNITARIO DENGANTZHA | 23        | INGLÉS I                            | 11        | 47.83            |
| TELEBACHILLERATO COMUNITARIO DENGANTZHA | 23        | TALLER DE LECTURA Y REDACCIÓN I     | 11        | 47.83            |
| TELEBACHILLERATO COMUNITARIO DENGANTZHA | 23        | METODOLOGÍA DE LA INVESTIGACIÓN     | 5         | 21.74            |
| TELEBACHILLERATO COMUNITARIO DENGANTZHA | 23        | ÉTICA I                             | 5         | 21.74            |
| TELEBACHILLERATO COMUNITARIO DENGANTZHA | 23        | ACTIVIDADES ARTÍSTICAS Y DEPORTIVAS | 3         | 13.04            |
| TELEBACHILLERATO COMUNITARIO EL BARCO   | 17        | ÉTICA I                             | 8         | 47.06            |
| TELEBACHILLERATO COMUNITARIO EL BARCO   | 17        | ACTIVIDADES ARTÍSTICAS Y DEPORTIVAS | 7         | 41.18            |
| TELEBACHILLERATO COMUNITARIO EL BARCO   | 17        | METODOLOGÍA DE LA INVESTIGACIÓN     | 6         | 35.29            |
| TELEBACHILLERATO COMUNITARIO EL BARCO   | 17        | TALLER DE LECTURA Y REDACCIÓN I     | 4         | 23.53            |

**Simbología:**

Num. Rep.: Número de alumnos reprobados

% de reprobación: Porcentaje de reprobación

**DIRECCION GENERAL DEL BACHILLERATO DEL ESTADO DE HIDALGO**

**DIRECCIÓN DE PLANEACIÓN EDUCATIVA**

**DEPARTAMENTO DE ESTADÍSTICA Y EVALUACIÓN**

**IEO-04 REPORTE DE REPROBACIÓN**

**AGO-DIC 2020**

**SEGUNDO PARCIAL**

**1 ° SEMESTRE**

**FECHA: 01/12/2020**

| Plantel                               | Matrícula | Materia                             | Num. Rep. | % de reprobación |
|---------------------------------------|-----------|-------------------------------------|-----------|------------------|
| TELEBACHILLERATO COMUNITARIO EL BARCO | 17        | INGLÉS I                            | 3         | 17.65            |
| TELEBACHILLERATO COMUNITARIO EL BARCO | 17        | FÍSICA I                            | 2         | 11.76            |
| TELEBACHILLERATO COMUNITARIO EL BARCO | 17        | MATEMÁTICAS I                       | 2         | 11.76            |
| TELEBACHILLERATO COMUNITARIO EL BETHI | 11        | FÍSICA I                            | 5         | 45.45            |
| TELEBACHILLERATO COMUNITARIO EL BETHI | 11        | MATEMÁTICAS I                       | 5         | 45.45            |
| TELEBACHILLERATO COMUNITARIO EL BETHI | 11        | METODOLOGÍA DE LA INVESTIGACIÓN     | 2         | 18.18            |
| TELEBACHILLERATO COMUNITARIO EL BETHI | 11        | ÉTICA I                             | 2         | 18.18            |
| TELEBACHILLERATO COMUNITARIO EL BOTHO | 14        | ACTIVIDADES ARTÍSTICAS Y DEPORTIVAS | 8         | 57.14            |
| TELEBACHILLERATO COMUNITARIO EL BOTHO | 14        | FÍSICA I                            | 3         | 21.43            |
| TELEBACHILLERATO COMUNITARIO EL BOTHO | 14        | INGLÉS I                            | 3         | 21.43            |
| TELEBACHILLERATO COMUNITARIO EL BOTHO | 14        | MATEMÁTICAS I                       | 3         | 21.43            |
| TELEBACHILLERATO COMUNITARIO EL BOTHO | 14        | TALLER DE LECTURA Y REDACCIÓN I     | 3         | 21.43            |
| TELEBACHILLERATO COMUNITARIO EL BOTHO | 14        | METODOLOGÍA DE LA INVESTIGACIÓN     | 2         | 14.29            |
| TELEBACHILLERATO COMUNITARIO EL BOTHO | 14        | ÉTICA I                             | 2         | 14.29            |
| TELEBACHILLERATO COMUNITARIO EL CASIU | 16        | ACTIVIDADES ARTÍSTICAS Y DEPORTIVAS | 5         | 31.25            |
| TELEBACHILLERATO COMUNITARIO EL CASIU | 16        | FÍSICA I                            | 5         | 31.25            |
| TELEBACHILLERATO COMUNITARIO EL CASIU | 16        | INGLÉS I                            | 5         | 31.25            |
| TELEBACHILLERATO COMUNITARIO EL CASIU | 16        | MATEMÁTICAS I                       | 5         | 31.25            |
| TELEBACHILLERATO COMUNITARIO EL CASIU | 16        | METODOLOGÍA DE LA INVESTIGACIÓN     | 5         | 31.25            |
| TELEBACHILLERATO COMUNITARIO EL CASIU | 16        | TALLER DE LECTURA Y REDACCIÓN I     | 5         | 31.25            |
| TELEBACHILLERATO COMUNITARIO EL CASIU | 16        | ÉTICA I                             | 5         | 31.25            |
| TELEBACHILLERATO COMUNITARIO EL COBRE | 8         | INGLÉS I                            | 3         | 37.50            |
| TELEBACHILLERATO COMUNITARIO EL COBRE | 8         | FÍSICA I                            | 1         | 12.50            |

**Simbología:**

Num. Rep.: Número de alumnos reprobados

% de reprobación: Porcentaje de reprobación



**DIRECCION GENERAL DEL BACHILLERATO DEL ESTADO DE HIDALGO**

**DIRECCIÓN DE PLANEACIÓN EDUCATIVA**

**DEPARTAMENTO DE ESTADÍSTICA Y EVALUACIÓN**

**IEO-04 REPORTE DE REPROBACIÓN**

**AGO-DIC 2020**

**SEGUNDO PARCIAL**

**1 ° SEMESTRE**

**FECHA: 01/12/2020**

| Plantel                                   | Matrícula | Materia                             | Num. Rep. | % de reprobación |
|---|-----------|-------------------------------------|-----------|------------------|
| TELEBACHILLERATO COMUNITARIO EL COBRE     | 8         | MATEMÁTICAS I                       | 1         | 12.50            |
| TELEBACHILLERATO COMUNITARIO EL COBRE     | 8         | TALLER DE LECTURA Y REDACCIÓN I     | 1         | 12.50            |
| TELEBACHILLERATO COMUNITARIO EL FRESNO    | 10        | FÍSICA I                            | 3         | 30.00            |
| TELEBACHILLERATO COMUNITARIO EL FRESNO    | 10        | MATEMÁTICAS I                       | 3         | 30.00            |
| TELEBACHILLERATO COMUNITARIO EL FRESNO    | 10        | TALLER DE LECTURA Y REDACCIÓN I     | 3         | 30.00            |
| TELEBACHILLERATO COMUNITARIO EL FRESNO    | 10        | ACTIVIDADES ARTÍSTICAS Y DEPORTIVAS | 2         | 20.00            |
| TELEBACHILLERATO COMUNITARIO EL NARANJO   | 14        | INGLÉS I                            | 10        | 71.43            |
| TELEBACHILLERATO COMUNITARIO EL NARANJO   | 14        | TALLER DE LECTURA Y REDACCIÓN I     | 10        | 71.43            |
| TELEBACHILLERATO COMUNITARIO EL NARANJO   | 14        | FÍSICA I                            | 8         | 57.14            |
| TELEBACHILLERATO COMUNITARIO EL NARANJO   | 14        | MATEMÁTICAS I                       | 8         | 57.14            |
| TELEBACHILLERATO COMUNITARIO EL NARANJO   | 14        | ACTIVIDADES ARTÍSTICAS Y DEPORTIVAS | 5         | 35.71            |
| TELEBACHILLERATO COMUNITARIO EL NARANJO   | 14        | METODOLOGÍA DE LA INVESTIGACIÓN     | 5         | 35.71            |
| TELEBACHILLERATO COMUNITARIO EL NARANJO   | 14        | ÉTICA I                             | 5         | 35.71            |
| TELEBACHILLERATO COMUNITARIO EL OCOTAL    | 14        | FÍSICA I                            | 2         | 14.29            |
| TELEBACHILLERATO COMUNITARIO EL OCOTAL    | 14        | MATEMÁTICAS I                       | 2         | 14.29            |
| TELEBACHILLERATO COMUNITARIO EL OCOTAL    | 14        | INGLÉS I                            | 1         | 7.14             |
| TELEBACHILLERATO COMUNITARIO EL OCOTAL    | 14        | TALLER DE LECTURA Y REDACCIÓN I     | 1         | 7.14             |
| TELEBACHILLERATO COMUNITARIO ELOXOCHITLAN | 7         | INGLÉS I                            | 3         | 42.86            |
| TELEBACHILLERATO COMUNITARIO ELOXOCHITLAN | 7         | TALLER DE LECTURA Y REDACCIÓN I     | 3         | 42.86            |
| TELEBACHILLERATO COMUNITARIO ELOXOCHITLAN | 7         | ACTIVIDADES ARTÍSTICAS Y DEPORTIVAS | 1         | 14.29            |
| TELEBACHILLERATO COMUNITARIO ELOXOCHITLAN | 7         | FÍSICA I                            | 1         | 14.29            |
| TELEBACHILLERATO COMUNITARIO ELOXOCHITLAN | 7         | MATEMÁTICAS I                       | 1         | 14.29            |
| TELEBACHILLERATO COMUNITARIO ELOXOCHITLAN | 7         | METODOLOGÍA DE LA INVESTIGACIÓN     | 1         | 14.29            |

**Simbología:**

Num. Rep.: Número de alumnos reprobados

% de reprobación: Porcentaje de reprobación

**DIRECCION GENERAL DEL BACHILLERATO DEL ESTADO DE HIDALGO**

**DIRECCIÓN DE PLANEACIÓN EDUCATIVA**

**DEPARTAMENTO DE ESTADÍSTICA Y EVALUACIÓN**

**IEO-04 REPORTE DE REPROBACIÓN**

**AGO-DIC 2020**

**SEGUNDO PARCIAL**

**1 ° SEMESTRE**

**FECHA: 01/12/2020**

| Plantel                                   | Matrícula | Materia                             | Num. Rep. | % de reprobación |
|---|-----------|-------------------------------------|-----------|------------------|
| TELEBACHILLERATO COMUNITARIO ELOXOCHITLAN | 7         | ÉTICA I                             | 1         | 14.29            |
| TELEBACHILLERATO COMUNITARIO EL PEDREGAL  | 55        | MATEMÁTICAS I                       | 29        | 52.73            |
| TELEBACHILLERATO COMUNITARIO EL PEDREGAL  | 55        | TALLER DE LECTURA Y REDACCIÓN I     | 25        | 45.45            |
| TELEBACHILLERATO COMUNITARIO EL PEDREGAL  | 55        | METODOLOGÍA DE LA INVESTIGACIÓN     | 23        | 41.82            |
| TELEBACHILLERATO COMUNITARIO EL PEDREGAL  | 55        | INGLÉS I                            | 20        | 36.36            |
| TELEBACHILLERATO COMUNITARIO EL PEDREGAL  | 55        | ÉTICA I                             | 19        | 34.55            |
| TELEBACHILLERATO COMUNITARIO EL PIRU      | 5         | ACTIVIDADES ARTÍSTICAS Y DEPORTIVAS | 1         | 20.00            |
| TELEBACHILLERATO COMUNITARIO EL PIRU      | 5         | FÍSICA I                            | 1         | 20.00            |
| TELEBACHILLERATO COMUNITARIO EL PIRU      | 5         | INGLÉS I                            | 1         | 20.00            |
| TELEBACHILLERATO COMUNITARIO EL PIRU      | 5         | MATEMÁTICAS I                       | 1         | 20.00            |
| TELEBACHILLERATO COMUNITARIO EL PIRU      | 5         | METODOLOGÍA DE LA INVESTIGACIÓN     | 1         | 20.00            |
| TELEBACHILLERATO COMUNITARIO EL PIRU      | 5         | TALLER DE LECTURA Y REDACCIÓN I     | 1         | 20.00            |
| TELEBACHILLERATO COMUNITARIO EL PIRU      | 5         | ÉTICA I                             | 1         | 20.00            |
| TELEBACHILLERATO COMUNITARIO EL POTRERO   | 7         | FÍSICA I                            | 2         | 28.57            |
| TELEBACHILLERATO COMUNITARIO EL POTRERO   | 7         | MATEMÁTICAS I                       | 2         | 28.57            |
| TELEBACHILLERATO COMUNITARIO EL POTRERO   | 7         | METODOLOGÍA DE LA INVESTIGACIÓN     | 1         | 14.29            |
| TELEBACHILLERATO COMUNITARIO EL POTRERO   | 7         | ÉTICA I                             | 1         | 14.29            |
| TELEBACHILLERATO COMUNITARIO EL RINCON    | 31        | FÍSICA I                            | 23        | 74.19            |
| TELEBACHILLERATO COMUNITARIO EL RINCON    | 31        | MATEMÁTICAS I                       | 23        | 74.19            |
| TELEBACHILLERATO COMUNITARIO EL RINCON    | 31        | METODOLOGÍA DE LA INVESTIGACIÓN     | 23        | 74.19            |
| TELEBACHILLERATO COMUNITARIO EL RINCON    | 31        | ÉTICA I                             | 23        | 74.19            |
| TELEBACHILLERATO COMUNITARIO EL RINCON    | 31        | INGLÉS I                            | 13        | 41.94            |
| TELEBACHILLERATO COMUNITARIO EL RINCON    | 31        | TALLER DE LECTURA Y REDACCIÓN I     | 13        | 41.94            |

**Simbología:**

Num. Rep.: Número de alumnos reprobados

% de reprobación: Porcentaje de reprobación

**DIRECCION GENERAL DEL BACHILLERATO DEL ESTADO DE HIDALGO**

**DIRECCIÓN DE PLANEACIÓN EDUCATIVA**

**DEPARTAMENTO DE ESTADÍSTICA Y EVALUACIÓN**

**IEO-04 REPORTE DE REPROBACIÓN**

**AGO-DIC 2020**

**SEGUNDO PARCIAL**

**1 ° SEMESTRE**

**FECHA: 01/12/2020**

| Plantel  | Matrícula | Materia                             | Num. Rep. | % de reprobación |
|--|-----------|-------------------------------------|-----------|------------------|
| TELEBACHILLERATO COMUNITARIO EL RINCON           | 31        | ACTIVIDADES ARTÍSTICAS Y DEPORTIVAS | 11        | 35.48            |
| TELEBACHILLERATO COMUNITARIO EL TEPOZAN          | 24        | ACTIVIDADES ARTÍSTICAS Y DEPORTIVAS | 1         | 4.17             |
| TELEBACHILLERATO COMUNITARIO EL TEPOZAN          | 24        | FÍSICA I                            | 1         | 4.17             |
| TELEBACHILLERATO COMUNITARIO EL TEPOZAN          | 24        | INGLÉS I                            | 1         | 4.17             |
| TELEBACHILLERATO COMUNITARIO EL TEPOZAN          | 24        | MATEMÁTICAS I                       | 1         | 4.17             |
| TELEBACHILLERATO COMUNITARIO EL TEPOZAN          | 24        | METODOLOGÍA DE LA INVESTIGACIÓN     | 1         | 4.17             |
| TELEBACHILLERATO COMUNITARIO EL TEPOZAN          | 24        | TALLER DE LECTURA Y REDACCIÓN I     | 1         | 4.17             |
| TELEBACHILLERATO COMUNITARIO EL TEPOZAN          | 24        | ÉTICA I                             | 1         | 4.17             |
| TELEBACHILLERATO COMUNITARIO EL TEZOYO           | 7         | ACTIVIDADES ARTÍSTICAS Y DEPORTIVAS | 4         | 57.14            |
| TELEBACHILLERATO COMUNITARIO EL TEZOYO           | 7         | FÍSICA I                            | 4         | 57.14            |
| TELEBACHILLERATO COMUNITARIO EL TEZOYO           | 7         | INGLÉS I                            | 4         | 57.14            |
| TELEBACHILLERATO COMUNITARIO EL TEZOYO           | 7         | MATEMÁTICAS I                       | 4         | 57.14            |
| TELEBACHILLERATO COMUNITARIO EL TEZOYO           | 7         | METODOLOGÍA DE LA INVESTIGACIÓN     | 4         | 57.14            |
| TELEBACHILLERATO COMUNITARIO EL TEZOYO           | 7         | TALLER DE LECTURA Y REDACCIÓN I     | 4         | 57.14            |
| TELEBACHILLERATO COMUNITARIO EL TEZOYO           | 7         | ÉTICA I                             | 4         | 57.14            |
| TELEBACHILLERATO COMUNITARIO FONTEZUELAS         | 27        | INGLÉS I                            | 6         | 22.22            |
| TELEBACHILLERATO COMUNITARIO FONTEZUELAS         | 27        | TALLER DE LECTURA Y REDACCIÓN I     | 6         | 22.22            |
| TELEBACHILLERATO COMUNITARIO FONTEZUELAS         | 27        | FÍSICA I                            | 5         | 18.52            |
| TELEBACHILLERATO COMUNITARIO FONTEZUELAS         | 27        | MATEMÁTICAS I                       | 5         | 18.52            |
| TELEBACHILLERATO COMUNITARIO FONTEZUELAS         | 27        | ACTIVIDADES ARTÍSTICAS Y DEPORTIVAS | 2         | 7.41             |
| TELEBACHILLERATO COMUNITARIO FONTEZUELAS         | 27        | METODOLOGÍA DE LA INVESTIGACIÓN     | 2         | 7.41             |
| TELEBACHILLERATO COMUNITARIO FONTEZUELAS         | 27        | ÉTICA I                             | 2         | 7.41             |
| TELEBACHILLERATO COMUNITARIO FRANCISCO I. MADERO | 14        | INGLÉS I                            | 5         | 35.71            |

**Simbología:**

Num. Rep.: Número de alumnos reprobados

% de reprobación: Porcentaje de reprobación

**DIRECCION GENERAL DEL BACHILLERATO DEL ESTADO DE HIDALGO**

**DIRECCIÓN DE PLANEACIÓN EDUCATIVA**

**DEPARTAMENTO DE ESTADÍSTICA Y EVALUACIÓN**

**IEO-04 REPORTE DE REPROBACIÓN**

**AGO-DIC 2020**

**SEGUNDO PARCIAL**

**1 ° SEMESTRE**

**FECHA: 01/12/2020**

| Plantel   | Matrícula | Materia                             | Num. Rep. | % de reprobación |
|---|-----------|-------------------------------------|-----------|------------------|
| TELEBACHILLERATO COMUNITARIO FRANCISCO I. MADERO    | 14        | FÍSICA I                            | 4         | 28.57            |
| TELEBACHILLERATO COMUNITARIO FRANCISCO I. MADERO    | 14        | TALLER DE LECTURA Y REDACCIÓN I     | 3         | 21.43            |
| TELEBACHILLERATO COMUNITARIO FRANCISCO I. MADERO    | 14        | MATEMÁTICAS I                       | 1         | 7.14             |
| TELEBACHILLERATO COMUNITARIO FRANCISCO I. MADERO    | 14        | METODOLOGÍA DE LA INVESTIGACIÓN     | 1         | 7.14             |
| TELEBACHILLERATO COMUNITARIO FRANCISCO I. MADERO    | 14        | ÉTICA I                             | 1         | 7.14             |
| TELEBACHILLERATO COMUNITARIO HERMOSILLO MONTE NOBLE | 6         | FÍSICA I                            | 3         | 50.00            |
| TELEBACHILLERATO COMUNITARIO HERMOSILLO MONTE NOBLE | 6         | MATEMÁTICAS I                       | 3         | 50.00            |
| TELEBACHILLERATO COMUNITARIO HERMOSILLO MONTE NOBLE | 6         | INGLÉS I                            | 2         | 33.33            |
| TELEBACHILLERATO COMUNITARIO HERMOSILLO MONTE NOBLE | 6         | METODOLOGÍA DE LA INVESTIGACIÓN     | 2         | 33.33            |
| TELEBACHILLERATO COMUNITARIO HERMOSILLO MONTE NOBLE | 6         | TALLER DE LECTURA Y REDACCIÓN I     | 2         | 33.33            |
| TELEBACHILLERATO COMUNITARIO HERMOSILLO MONTE NOBLE | 6         | ÉTICA I                             | 2         | 33.33            |
| TELEBACHILLERATO COMUNITARIO HERMOSILLO MONTE NOBLE | 6         | ACTIVIDADES ARTÍSTICAS Y DEPORTIVAS | 1         | 16.67            |
| TELEBACHILLERATO COMUNITARIO IGNACIO ZARAGOZA       | 12        | INGLÉS I                            | 7         | 58.33            |
| TELEBACHILLERATO COMUNITARIO IGNACIO ZARAGOZA       | 12        | METODOLOGÍA DE LA INVESTIGACIÓN     | 7         | 58.33            |
| TELEBACHILLERATO COMUNITARIO IGNACIO ZARAGOZA       | 12        | TALLER DE LECTURA Y REDACCIÓN I     | 7         | 58.33            |
| TELEBACHILLERATO COMUNITARIO IGNACIO ZARAGOZA       | 12        | ÉTICA I                             | 6         | 50.00            |
| TELEBACHILLERATO COMUNITARIO IGNACIO ZARAGOZA       | 12        | FÍSICA I                            | 5         | 41.67            |
| TELEBACHILLERATO COMUNITARIO IGNACIO ZARAGOZA       | 12        | MATEMÁTICAS I                       | 5         | 41.67            |
| TELEBACHILLERATO COMUNITARIO IXCUICUILA             | 15        | INGLÉS I                            | 4         | 26.67            |
| TELEBACHILLERATO COMUNITARIO IXCUICUILA             | 15        | TALLER DE LECTURA Y REDACCIÓN I     | 4         | 26.67            |
| TELEBACHILLERATO COMUNITARIO IXCUICUILA             | 15        | METODOLOGÍA DE LA INVESTIGACIÓN     | 3         | 20.00            |
| TELEBACHILLERATO COMUNITARIO IXCUICUILA             | 15        | ÉTICA I                             | 3         | 20.00            |
| TELEBACHILLERATO COMUNITARIO IXCUICUILA             | 15        | FÍSICA I                            | 2         | 13.33            |

**Simbología:**

Num. Rep.: Número de alumnos reprobados

% de reprobación: Porcentaje de reprobación

**DIRECCION GENERAL DEL BACHILLERATO DEL ESTADO DE HIDALGO**

**DIRECCIÓN DE PLANEACIÓN EDUCATIVA**

**DEPARTAMENTO DE ESTADÍSTICA Y EVALUACIÓN**

**IEO-04 REPORTE DE REPROBACIÓN**

**AGO-DIC 2020**

**SEGUNDO PARCIAL**

**1 ° SEMESTRE**

**FECHA: 01/12/2020**

| Plantel                                 | Matrícula | Materia                             | Num. Rep. | % de reprobación |
|---|-----------|-------------------------------------|-----------|------------------|
| TELEBACHILLERATO COMUNITARIO IXCUICUILA | 15        | MATEMÁTICAS I                       | 2         | 13.33            |
| TELEBACHILLERATO COMUNITARIO LA BOVEDA  | 14        | INGLÉS I                            | 10        | 71.43            |
| TELEBACHILLERATO COMUNITARIO LA BOVEDA  | 14        | METODOLOGÍA DE LA INVESTIGACIÓN     | 10        | 71.43            |
| TELEBACHILLERATO COMUNITARIO LA BOVEDA  | 14        | TALLER DE LECTURA Y REDACCIÓN I     | 10        | 71.43            |
| TELEBACHILLERATO COMUNITARIO LA BOVEDA  | 14        | ÉTICA I                             | 10        | 71.43            |
| TELEBACHILLERATO COMUNITARIO LA BOVEDA  | 14        | FÍSICA I                            | 9         | 64.29            |
| TELEBACHILLERATO COMUNITARIO LA BOVEDA  | 14        | MATEMÁTICAS I                       | 9         | 64.29            |
| TELEBACHILLERATO COMUNITARIO LA BOVEDA  | 14        | ACTIVIDADES ARTÍSTICAS Y DEPORTIVAS | 6         | 42.86            |
| TELEBACHILLERATO COMUNITARIO LA CAÑADA  | 11        | ACTIVIDADES ARTÍSTICAS Y DEPORTIVAS | 5         | 45.45            |
| TELEBACHILLERATO COMUNITARIO LA CAÑADA  | 11        | INGLÉS I                            | 3         | 27.27            |
| TELEBACHILLERATO COMUNITARIO LA CAÑADA  | 11        | TALLER DE LECTURA Y REDACCIÓN I     | 3         | 27.27            |
| TELEBACHILLERATO COMUNITARIO LA CAÑADA  | 11        | FÍSICA I                            | 2         | 18.18            |
| TELEBACHILLERATO COMUNITARIO LA CAÑADA  | 11        | MATEMÁTICAS I                       | 2         | 18.18            |
| TELEBACHILLERATO COMUNITARIO LA CAÑADA  | 11        | METODOLOGÍA DE LA INVESTIGACIÓN     | 2         | 18.18            |
| TELEBACHILLERATO COMUNITARIO LA CAÑADA  | 11        | ÉTICA I                             | 2         | 18.18            |
| TELEBACHILLERATO COMUNITARIO LA MESA    | 9         | ACTIVIDADES ARTÍSTICAS Y DEPORTIVAS | 1         | 11.11            |
| TELEBACHILLERATO COMUNITARIO LA MESA    | 9         | FÍSICA I                            | 1         | 11.11            |
| TELEBACHILLERATO COMUNITARIO LA MESA    | 9         | INGLÉS I                            | 1         | 11.11            |
| TELEBACHILLERATO COMUNITARIO LA MESA    | 9         | MATEMÁTICAS I                       | 1         | 11.11            |
| TELEBACHILLERATO COMUNITARIO LA MESA    | 9         | METODOLOGÍA DE LA INVESTIGACIÓN     | 1         | 11.11            |
| TELEBACHILLERATO COMUNITARIO LA MESA    | 9         | TALLER DE LECTURA Y REDACCIÓN I     | 1         | 11.11            |
| TELEBACHILLERATO COMUNITARIO LA MESA    | 9         | ÉTICA I                             | 1         | 11.11            |
| TELEBACHILLERATO COMUNITARIO LAS CHACAS | 30        | METODOLOGIA DE LA INVESTIGACIÓN     | 5         | 16.67            |

**Simbología:**

Num. Rep.: Número de alumnos reprobados

% de reprobación: Porcentaje de reprobación

**DIRECCION GENERAL DEL BACHILLERATO DEL ESTADO DE HIDALGO**

**DIRECCIÓN DE PLANEACIÓN EDUCATIVA**

**DEPARTAMENTO DE ESTADÍSTICA Y EVALUACIÓN**

**IEO-04 REPORTE DE REPROBACIÓN**

**AGO-DIC 2020**

**SEGUNDO PARCIAL**

**1 ° SEMESTRE**

**FECHA: 01/12/2020**

| Plantel                                      | Matrícula | Materia                             | Num. Rep. | % de reprobación |
|--|-----------|-------------------------------------|-----------|------------------|
| TELEBACHILLERATO COMUNITARIO LAS CHACAS      | 30        | ÉTICA I                             | 5         | 16.67            |
| TELEBACHILLERATO COMUNITARIO LAS CHACAS      | 30        | FÍSICA I                            | 4         | 13.33            |
| TELEBACHILLERATO COMUNITARIO LAS CHACAS      | 30        | MATEMÁTICAS I                       | 4         | 13.33            |
| TELEBACHILLERATO COMUNITARIO LLANO LARGO     | 31        | INGLÉS I                            | 12        | 38.71            |
| TELEBACHILLERATO COMUNITARIO LLANO LARGO     | 31        | TALLER DE LECTURA Y REDACCIÓN I     | 12        | 38.71            |
| TELEBACHILLERATO COMUNITARIO LLANO LARGO     | 31        | ACTIVIDADES ARTÍSTICAS Y DEPORTIVAS | 6         | 19.35            |
| TELEBACHILLERATO COMUNITARIO LLANO LARGO     | 31        | FÍSICA I                            | 5         | 16.13            |
| TELEBACHILLERATO COMUNITARIO LLANO LARGO     | 31        | MATEMÁTICAS I                       | 5         | 16.13            |
| TELEBACHILLERATO COMUNITARIO LLANO LARGO     | 31        | METODOLOGÍA DE LA INVESTIGACIÓN     | 4         | 12.90            |
| TELEBACHILLERATO COMUNITARIO LLANO LARGO     | 31        | ÉTICA I                             | 4         | 12.90            |
| TELEBACHILLERATO COMUNITARIO LOS REYES       | 17        | INGLÉS I                            | 3         | 17.65            |
| TELEBACHILLERATO COMUNITARIO LOS REYES       | 17        | TALLER DE LECTURA Y REDACCIÓN I     | 3         | 17.65            |
| TELEBACHILLERATO COMUNITARIO LOS REYES       | 17        | FÍSICA I                            | 2         | 11.76            |
| TELEBACHILLERATO COMUNITARIO LOS REYES       | 17        | MATEMÁTICAS I                       | 2         | 11.76            |
| TELEBACHILLERATO COMUNITARIO LOS REYES       | 17        | METODOLOGÍA DE LA INVESTIGACIÓN     | 2         | 11.76            |
| TELEBACHILLERATO COMUNITARIO LOS REYES       | 17        | ÉTICA I                             | 2         | 11.76            |
| TELEBACHILLERATO COMUNITARIO MACUXTEPETLA    | 73        | FÍSICA I                            | 38        | 52.05            |
| TELEBACHILLERATO COMUNITARIO MACUXTEPETLA    | 73        | MATEMÁTICAS I                       | 38        | 52.05            |
| TELEBACHILLERATO COMUNITARIO MACUXTEPETLA    | 73        | INGLÉS I                            | 37        | 50.68            |
| TELEBACHILLERATO COMUNITARIO MACUXTEPETLA    | 73        | TALLER DE LECTURA Y REDACCIÓN I     | 37        | 50.68            |
| TELEBACHILLERATO COMUNITARIO MACUXTEPETLA    | 73        | METODOLOGÍA DE LA INVESTIGACIÓN     | 32        | 43.84            |
| TELEBACHILLERATO COMUNITARIO MACUXTEPETLA    | 73        | ÉTICA I                             | 32        | 43.84            |
| TELEBACHILLERATO COMUNITARIO MAGUEYES VERDES | 9         | INGLÉS I                            | 3         | 33.33            |

**Simbología:**

Num. Rep.: Número de alumnos reprobados

% de reprobación: Porcentaje de reprobación

**DIRECCION GENERAL DEL BACHILLERATO DEL ESTADO DE HIDALGO**

**DIRECCIÓN DE PLANEACIÓN EDUCATIVA**

**DEPARTAMENTO DE ESTADÍSTICA Y EVALUACIÓN**

**IEO-04 REPORTE DE REPROBACIÓN**

**AGO-DIC 2020**

**SEGUNDO PARCIAL**

**1 ° SEMESTRE**

**FECHA: 01/12/2020**

| Plantel                                      | Matrícula | Materia                             | Num. Rep. | % de reprobación |
|--|-----------|-------------------------------------|-----------|------------------|
| TELEBACHILLERATO COMUNITARIO MAGUEYES VERDES | 9         | TALLER DE LECTURA Y REDACCIÓN I     | 3         | 33.33            |
| TELEBACHILLERATO COMUNITARIO MAGUEYES VERDES | 9         | FÍSICA I                            | 2         | 22.22            |
| TELEBACHILLERATO COMUNITARIO MAGUEYES VERDES | 9         | MATEMÁTICAS I                       | 2         | 22.22            |
| TELEBACHILLERATO COMUNITARIO MAGUEYES VERDES | 9         | METODOLOGÍA DE LA INVESTIGACIÓN     | 2         | 22.22            |
| TELEBACHILLERATO COMUNITARIO MAGUEYES VERDES | 9         | ÉTICA I                             | 2         | 22.22            |
| TELEBACHILLERATO COMUNITARIO MAJADILLAS      | 14        | ACTIVIDADES ARTÍSTICAS Y DEPORTIVAS | 1         | 7.14             |
| TELEBACHILLERATO COMUNITARIO MAJADILLAS      | 14        | FÍSICA I                            | 1         | 7.14             |
| TELEBACHILLERATO COMUNITARIO MAJADILLAS      | 14        | INGLÉS I                            | 1         | 7.14             |
| TELEBACHILLERATO COMUNITARIO MAJADILLAS      | 14        | MATEMÁTICAS I                       | 1         | 7.14             |
| TELEBACHILLERATO COMUNITARIO MAJADILLAS      | 14        | METODOLOGÍA DE LA INVESTIGACIÓN     | 1         | 7.14             |
| TELEBACHILLERATO COMUNITARIO MAJADILLAS      | 14        | TALLER DE LECTURA Y REDACCIÓN I     | 1         | 7.14             |
| TELEBACHILLERATO COMUNITARIO MAJADILLAS      | 14        | ÉTICA I                             | 1         | 7.14             |
| TELEBACHILLERATO COMUNITARIO MARAVILLAS      | 32        | ÉTICA I                             | 3         | 9.38             |
| TELEBACHILLERATO COMUNITARIO MARAVILLAS      | 32        | ACTIVIDADES ARTÍSTICAS Y DEPORTIVAS | 1         | 3.13             |
| TELEBACHILLERATO COMUNITARIO MARAVILLAS      | 32        | FÍSICA I                            | 1         | 3.13             |
| TELEBACHILLERATO COMUNITARIO MARAVILLAS      | 32        | INGLÉS I                            | 1         | 3.13             |
| TELEBACHILLERATO COMUNITARIO MARAVILLAS      | 32        | MATEMÁTICAS I                       | 1         | 3.13             |
| TELEBACHILLERATO COMUNITARIO MARAVILLAS      | 32        | METODOLOGÍA DE LA INVESTIGACIÓN     | 1         | 3.13             |
| TELEBACHILLERATO COMUNITARIO MARAVILLAS      | 32        | TALLER DE LECTURA Y REDACCIÓN I     | 1         | 3.13             |
| TELEBACHILLERATO COMUNITARIO MONTECILLOS     | 14        | INGLÉS I                            | 7         | 50.00            |
| TELEBACHILLERATO COMUNITARIO MONTECILLOS     | 14        | TALLER DE LECTURA Y REDACCIÓN I     | 7         | 50.00            |
| TELEBACHILLERATO COMUNITARIO MONTECILLOS     | 14        | ACTIVIDADES ARTÍSTICAS Y DEPORTIVAS | 5         | 35.71            |
| TELEBACHILLERATO COMUNITARIO MONTECILLOS     | 14        | FÍSICA I                            | 4         | 28.57            |

**Simbología:**

Num. Rep.: Número de alumnos reprobados

% de reprobación: Porcentaje de reprobación

**DIRECCION GENERAL DEL BACHILLERATO DEL ESTADO DE HIDALGO**

**DIRECCIÓN DE PLANEACIÓN EDUCATIVA**

**DEPARTAMENTO DE ESTADÍSTICA Y EVALUACIÓN**

**IEO-04 REPORTE DE REPROBACIÓN**

**AGO-DIC 2020**

**SEGUNDO PARCIAL**

**1 ° SEMESTRE**

**FECHA: 01/12/2020**

| Plantel                                      | Matrícula | Materia                             | Num. Rep. | % de reprobación |
|--|-----------|-------------------------------------|-----------|------------------|
| TELEBACHILLERATO COMUNITARIO MONTECILLOS     | 14        | MATEMÁTICAS I                       | 4         | 28.57            |
| TELEBACHILLERATO COMUNITARIO MONTECILLOS     | 14        | METODOLOGÍA DE LA INVESTIGACIÓN     | 4         | 28.57            |
| TELEBACHILLERATO COMUNITARIO MONTECILLOS     | 14        | ÉTICA I                             | 4         | 28.57            |
| TELEBACHILLERATO COMUNITARIO MONTE GRANDE    | 20        | INGLÉS I                            | 5         | 25.00            |
| TELEBACHILLERATO COMUNITARIO MONTE GRANDE    | 20        | TALLER DE LECTURA Y REDACCIÓN I     | 5         | 25.00            |
| TELEBACHILLERATO COMUNITARIO MONTE GRANDE    | 20        | FÍSICA I                            | 3         | 15.00            |
| TELEBACHILLERATO COMUNITARIO MONTE GRANDE    | 20        | MATEMÁTICAS I                       | 3         | 15.00            |
| TELEBACHILLERATO COMUNITARIO MONTE GRANDE    | 20        | ACTIVIDADES ARTÍSTICAS Y DEPORTIVAS | 2         | 10.00            |
| TELEBACHILLERATO COMUNITARIO MONTE GRANDE    | 20        | METODOLOGÍA DE LA INVESTIGACIÓN     | 2         | 10.00            |
| TELEBACHILLERATO COMUNITARIO MONTE GRANDE    | 20        | ÉTICA I                             | 2         | 10.00            |
| TELEBACHILLERATO COMUNITARIO MORELOS TRANCAS | 16        | ACTIVIDADES ARTÍSTICAS Y DEPORTIVAS | 1         | 6.25             |
| TELEBACHILLERATO COMUNITARIO MORELOS TRANCAS | 16        | FÍSICA I                            | 1         | 6.25             |
| TELEBACHILLERATO COMUNITARIO MORELOS TRANCAS | 16        | INGLÉS I                            | 1         | 6.25             |
| TELEBACHILLERATO COMUNITARIO MORELOS TRANCAS | 16        | MATEMÁTICAS I                       | 1         | 6.25             |
| TELEBACHILLERATO COMUNITARIO MORELOS TRANCAS | 16        | METODOLOGÍA DE LA INVESTIGACIÓN     | 1         | 6.25             |
| TELEBACHILLERATO COMUNITARIO MORELOS TRANCAS | 16        | TALLER DE LECTURA Y REDACCIÓN I     | 1         | 6.25             |
| TELEBACHILLERATO COMUNITARIO MORELOS TRANCAS | 16        | ÉTICA I                             | 1         | 6.25             |
| TELEBACHILLERATO COMUNITARIO NAOPA           | 12        | FÍSICA I                            | 4         | 33.33            |
| TELEBACHILLERATO COMUNITARIO NAOPA           | 12        | MATEMÁTICAS I                       | 4         | 33.33            |
| TELEBACHILLERATO COMUNITARIO NAOPA           | 12        | INGLÉS I                            | 3         | 25.00            |
| TELEBACHILLERATO COMUNITARIO NAOPA           | 12        | TALLER DE LECTURA Y REDACCIÓN I     | 3         | 25.00            |
| TELEBACHILLERATO COMUNITARIO NAOPA           | 12        | ACTIVIDADES ARTÍSTICAS Y DEPORTIVAS | 2         | 16.67            |
| TELEBACHILLERATO COMUNITARIO NAOPA           | 12        | METODOLOGÍA DE LA INVESTIGACIÓN     | 2         | 16.67            |

**Simbología:**

Num. Rep.: Número de alumnos reprobados

% de reprobación: Porcentaje de reprobación



**DIRECCION GENERAL DEL BACHILLERATO DEL ESTADO DE HIDALGO**

**DIRECCIÓN DE PLANEACIÓN EDUCATIVA**

**DEPARTAMENTO DE ESTADÍSTICA Y EVALUACIÓN**

**IEO-04 REPORTE DE REPROBACIÓN**

**AGO-DIC 2020**

**SEGUNDO PARCIAL**

**1 ° SEMESTRE**

**FECHA: 01/12/2020**

| Plantel                                      | Matrícula | Materia                             | Num. Rep. | % de reprobación |
|--|-----------|-------------------------------------|-----------|------------------|
| TELEBACHILLERATO COMUNITARIO NAOPA           | 12        | ÉTICA I                             | 2         | 16.67            |
| TELEBACHILLERATO COMUNITARIO NONOALCO        | 33        | ACTIVIDADES ARTÍSTICAS Y DEPORTIVAS | 17        | 51.52            |
| TELEBACHILLERATO COMUNITARIO NONOALCO        | 33        | METODOLOGÍA DE LA INVESTIGACIÓN     | 13        | 39.39            |
| TELEBACHILLERATO COMUNITARIO NONOALCO        | 33        | ÉTICA I                             | 13        | 39.39            |
| TELEBACHILLERATO COMUNITARIO NONOALCO        | 33        | MATEMÁTICAS I                       | 12        | 36.36            |
| TELEBACHILLERATO COMUNITARIO NONOALCO        | 33        | FÍSICA I                            | 11        | 33.33            |
| TELEBACHILLERATO COMUNITARIO NONOALCO        | 33        | INGLÉS I                            | 8         | 24.24            |
| TELEBACHILLERATO COMUNITARIO NONOALCO        | 33        | TALLER DE LECTURA Y REDACCIÓN I     | 8         | 24.24            |
| TELEBACHILLERATO COMUNITARIO NOXTHEY         | 13        | ACTIVIDADES ARTÍSTICAS Y DEPORTIVAS | 1         | 7.69             |
| TELEBACHILLERATO COMUNITARIO NOXTHEY         | 13        | FÍSICA I                            | 1         | 7.69             |
| TELEBACHILLERATO COMUNITARIO NOXTHEY         | 13        | INGLÉS I                            | 1         | 7.69             |
| TELEBACHILLERATO COMUNITARIO NOXTHEY         | 13        | MATEMÁTICAS I                       | 1         | 7.69             |
| TELEBACHILLERATO COMUNITARIO NOXTHEY         | 13        | METODOLOGÍA DE LA INVESTIGACIÓN     | 1         | 7.69             |
| TELEBACHILLERATO COMUNITARIO NOXTHEY         | 13        | TALLER DE LECTURA Y REDACCIÓN I     | 1         | 7.69             |
| TELEBACHILLERATO COMUNITARIO NOXTHEY         | 13        | ÉTICA I                             | 1         | 7.69             |
| TELEBACHILLERATO COMUNITARIO NUEVA ESPERANZA | 24        | METODOLOGÍA DE LA INVESTIGACIÓN     | 9         | 37.50            |
| TELEBACHILLERATO COMUNITARIO NUEVA ESPERANZA | 24        | ÉTICA I                             | 9         | 37.50            |
| TELEBACHILLERATO COMUNITARIO NUEVA ESPERANZA | 24        | INGLÉS I                            | 6         | 25.00            |
| TELEBACHILLERATO COMUNITARIO NUEVA ESPERANZA | 24        | TALLER DE LECTURA Y REDACCIÓN I     | 6         | 25.00            |
| TELEBACHILLERATO COMUNITARIO NUEVA ESPERANZA | 24        | ACTIVIDADES ARTÍSTICAS Y DEPORTIVAS | 5         | 20.83            |
| TELEBACHILLERATO COMUNITARIO NUEVA ESPERANZA | 24        | FÍSICA I                            | 5         | 20.83            |
| TELEBACHILLERATO COMUNITARIO NUEVA ESPERANZA | 24        | MATEMÁTICAS I                       | 5         | 20.83            |
| TELEBACHILLERATO COMUNITARIO OHUATIPA        | 42        | INGLÉS I                            | 17        | 40.48            |

**Simbología:**

Num. Rep.: Número de alumnos reprobados

% de reprobación: Porcentaje de reprobación

**DIRECCION GENERAL DEL BACHILLERATO DEL ESTADO DE HIDALGO**

**DIRECCIÓN DE PLANEACIÓN EDUCATIVA**

**DEPARTAMENTO DE ESTADÍSTICA Y EVALUACIÓN**

**IEO-04 REPORTE DE REPROBACIÓN**

**AGO-DIC 2020**

**SEGUNDO PARCIAL**

**1 ° SEMESTRE**

**FECHA: 01/12/2020**

| Plantel                                  | Matrícula | Materia                             | Num. Rep. | % de reprobación |
|--|-----------|-------------------------------------|-----------|------------------|
| TELEBACHILLERATO COMUNITARIO OHUATIPA    | 42        | TALLER DE LECTURA Y REDACCIÓN I     | 17        | 40.48            |
| TELEBACHILLERATO COMUNITARIO OHUATIPA    | 42        | METODOLOGÍA DE LA INVESTIGACIÓN     | 13        | 30.95            |
| TELEBACHILLERATO COMUNITARIO OHUATIPA    | 42        | ÉTICA I                             | 13        | 30.95            |
| TELEBACHILLERATO COMUNITARIO OHUATIPA    | 42        | ACTIVIDADES ARTÍSTICAS Y DEPORTIVAS | 7         | 16.67            |
| TELEBACHILLERATO COMUNITARIO OHUATIPA    | 42        | FÍSICA I                            | 6         | 14.29            |
| TELEBACHILLERATO COMUNITARIO OHUATIPA    | 42        | MATEMÁTICAS I                       | 6         | 14.29            |
| TELEBACHILLERATO COMUNITARIO OJO DE AGUA | 24        | ÉTICA I                             | 17        | 70.83            |
| TELEBACHILLERATO COMUNITARIO OJO DE AGUA | 24        | INGLÉS I                            | 16        | 66.67            |
| TELEBACHILLERATO COMUNITARIO OJO DE AGUA | 24        | FÍSICA I                            | 12        | 50.00            |
| TELEBACHILLERATO COMUNITARIO OJO DE AGUA | 24        | MATEMÁTICAS I                       | 12        | 50.00            |
| TELEBACHILLERATO COMUNITARIO OLONTECO    | 8         | TALLER DE LECTURA Y REDACCIÓN I     | 4         | 50.00            |
| TELEBACHILLERATO COMUNITARIO OLONTECO    | 8         | INGLÉS I                            | 3         | 37.50            |
| TELEBACHILLERATO COMUNITARIO OLONTECO    | 8         | FÍSICA I                            | 1         | 12.50            |
| TELEBACHILLERATO COMUNITARIO OLONTECO    | 8         | MATEMÁTICAS I                       | 1         | 12.50            |
| TELEBACHILLERATO COMUNITARIO OLONTECO    | 8         | METODOLOGÍA DE LA INVESTIGACIÓN     | 1         | 12.50            |
| TELEBACHILLERATO COMUNITARIO OLONTECO    | 8         | ÉTICA I                             | 1         | 12.50            |
| TELEBACHILLERATO COMUNITARIO PACHIQUITLA | 23        | FÍSICA I                            | 3         | 13.04            |
| TELEBACHILLERATO COMUNITARIO PACHIQUITLA | 23        | MATEMÁTICAS I                       | 3         | 13.04            |
| TELEBACHILLERATO COMUNITARIO PACULA      | 8         | FÍSICA I                            | 3         | 37.50            |
| TELEBACHILLERATO COMUNITARIO PACULA      | 8         | MATEMÁTICAS I                       | 3         | 37.50            |
| TELEBACHILLERATO COMUNITARIO PACULA      | 8         | INGLÉS I                            | 2         | 25.00            |
| TELEBACHILLERATO COMUNITARIO PACULA      | 8         | METODOLOGÍA DE LA INVESTIGACIÓN     | 2         | 25.00            |
| TELEBACHILLERATO COMUNITARIO PACULA      | 8         | TALLER DE LECTURA Y REDACCIÓN I     | 2         | 25.00            |

**Simbología:**

Num. Rep.: Número de alumnos reprobados

% de reprobación: Porcentaje de reprobación

**DIRECCION GENERAL DEL BACHILLERATO DEL ESTADO DE HIDALGO**

**DIRECCIÓN DE PLANEACIÓN EDUCATIVA**

**DEPARTAMENTO DE ESTADÍSTICA Y EVALUACIÓN**

**IEO-04 REPORTE DE REPROBACIÓN**

**AGO-DIC 2020**

**SEGUNDO PARCIAL**

**1 ° SEMESTRE**

**FECHA: 01/12/2020**

| Plantel                                    | Matrícula | Materia                             | Num. Rep. | % de reprobación |
|--|-----------|-------------------------------------|-----------|------------------|
| TELEBACHILLERATO COMUNITARIO PACULA        | 8         | ÉTICA I                             | 2         | 25.00            |
| TELEBACHILLERATO COMUNITARIO PALO GORDO    | 17        | FÍSICA I                            | 2         | 11.76            |
| TELEBACHILLERATO COMUNITARIO PALO GORDO    | 17        | MATEMÁTICAS I                       | 2         | 11.76            |
| TELEBACHILLERATO COMUNITARIO PALO GORDO    | 17        | INGLÉS I                            | 1         | 5.88             |
| TELEBACHILLERATO COMUNITARIO PALO GORDO    | 17        | METODOLOGÍA DE LA INVESTIGACIÓN     | 1         | 5.88             |
| TELEBACHILLERATO COMUNITARIO PALO GORDO    | 17        | TALLER DE LECTURA Y REDACCIÓN I     | 1         | 5.88             |
| TELEBACHILLERATO COMUNITARIO PALO GORDO    | 17        | ÉTICA I                             | 1         | 5.88             |
| TELEBACHILLERATO COMUNITARIO PAPAXTLA      | 7         | INGLÉS I                            | 1         | 14.29            |
| TELEBACHILLERATO COMUNITARIO PAPAXTLA      | 7         | TALLER DE LECTURA Y REDACCIÓN I     | 1         | 14.29            |
| TELEBACHILLERATO COMUNITARIO POZUELOS      | 10        | FÍSICA I                            | 10        | 100.00           |
| TELEBACHILLERATO COMUNITARIO POZUELOS      | 10        | MATEMÁTICAS I                       | 10        | 100.00           |
| TELEBACHILLERATO COMUNITARIO POZUELOS      | 10        | INGLÉS I                            | 5         | 50.00            |
| TELEBACHILLERATO COMUNITARIO POZUELOS      | 10        | TALLER DE LECTURA Y REDACCIÓN I     | 5         | 50.00            |
| TELEBACHILLERATO COMUNITARIO POZUELOS      | 10        | ACTIVIDADES ARTÍSTICAS Y DEPORTIVAS | 3         | 30.00            |
| TELEBACHILLERATO COMUNITARIO POZUELOS      | 10        | METODOLOGÍA DE LA INVESTIGACIÓN     | 3         | 30.00            |
| TELEBACHILLERATO COMUNITARIO POZUELOS      | 10        | ÉTICA I                             | 3         | 30.00            |
| TELEBACHILLERATO COMUNITARIO PUERTO MEXICO | 6         | ACTIVIDADES ARTÍSTICAS Y DEPORTIVAS | 2         | 33.33            |
| TELEBACHILLERATO COMUNITARIO PUERTO MEXICO | 6         | FÍSICA I                            | 2         | 33.33            |
| TELEBACHILLERATO COMUNITARIO PUERTO MEXICO | 6         | INGLÉS I                            | 2         | 33.33            |
| TELEBACHILLERATO COMUNITARIO PUERTO MEXICO | 6         | MATEMÁTICAS I                       | 2         | 33.33            |
| TELEBACHILLERATO COMUNITARIO PUERTO MEXICO | 6         | METODOLOGÍA DE LA INVESTIGACIÓN     | 2         | 33.33            |
| TELEBACHILLERATO COMUNITARIO PUERTO MEXICO | 6         | TALLER DE LECTURA Y REDACCIÓN I     | 2         | 33.33            |
| TELEBACHILLERATO COMUNITARIO PUERTO MEXICO | 6         | ÉTICA I                             | 2         | 33.33            |

**Simbología:**

Num. Rep.: Número de alumnos reprobados

% de reprobación: Porcentaje de reprobación

**DIRECCION GENERAL DEL BACHILLERATO DEL ESTADO DE HIDALGO**

**DIRECCIÓN DE PLANEACIÓN EDUCATIVA**

**DEPARTAMENTO DE ESTADÍSTICA Y EVALUACIÓN**

**IEO-04 REPORTE DE REPROBACIÓN**

**AGO-DIC 2020**

**SEGUNDO PARCIAL**

**1 ° SEMESTRE**

**FECHA: 01/12/2020**

| Plantel   | Matrícula | Materia                             | Num. Rep. | % de reprobación |
|---|-----------|-------------------------------------|-----------|------------------|
| TELEBACHILLERATO COMUNITARIO SAN AMBROSIO           | 11        | INGLÉS I                            | 6         | 54.55            |
| TELEBACHILLERATO COMUNITARIO SAN AMBROSIO           | 11        | TALLER DE LECTURA Y REDACCIÓN I     | 6         | 54.55            |
| TELEBACHILLERATO COMUNITARIO SAN AMBROSIO           | 11        | ACTIVIDADES ARTÍSTICAS Y DEPORTIVAS | 5         | 45.45            |
| TELEBACHILLERATO COMUNITARIO SAN AMBROSIO           | 11        | FÍSICA I                            | 5         | 45.45            |
| TELEBACHILLERATO COMUNITARIO SAN AMBROSIO           | 11        | MATEMÁTICAS I                       | 5         | 45.45            |
| TELEBACHILLERATO COMUNITARIO SAN AMBROSIO           | 11        | METODOLOGÍA DE LA INVESTIGACIÓN     | 5         | 45.45            |
| TELEBACHILLERATO COMUNITARIO SAN AMBROSIO           | 11        | ÉTICA I                             | 5         | 45.45            |
| TELEBACHILLERATO COMUNITARIO SAN ANDRES CHICHAYOTLA | 45        | METODOLOGÍA DE LA INVESTIGACIÓN     | 19        | 42.22            |
| TELEBACHILLERATO COMUNITARIO SAN ANDRES CHICHAYOTLA | 45        | ÉTICA I                             | 18        | 40.00            |
| TELEBACHILLERATO COMUNITARIO SAN ANDRES CHICHAYOTLA | 45        | FÍSICA I                            | 4         | 8.89             |
| TELEBACHILLERATO COMUNITARIO SAN ANDRES CHICHAYOTLA | 45        | INGLÉS I                            | 4         | 8.89             |
| TELEBACHILLERATO COMUNITARIO SAN ANDRES CHICHAYOTLA | 45        | MATEMÁTICAS I                       | 4         | 8.89             |
| TELEBACHILLERATO COMUNITARIO SAN ANDRES CHICHAYOTLA | 45        | TALLER DE LECTURA Y REDACCIÓN I     | 4         | 8.89             |
| TELEBACHILLERATO COMUNITARIO SAN ANDRES CHICHAYOTLA | 45        | ACTIVIDADES ARTÍSTICAS Y DEPORTIVAS | 2         | 4.44             |
| TELEBACHILLERATO COMUNITARIO SAN ANTONIO            | 21        | METODOLOGIA DE LA INVESTIGACIÓN     | 9         | 42.86            |
| TELEBACHILLERATO COMUNITARIO SAN ANTONIO            | 21        | ÉTICA I                             | 9         | 42.86            |
| TELEBACHILLERATO COMUNITARIO SAN ANTONIO            | 21        | FÍSICA I                            | 4         | 19.05            |
| TELEBACHILLERATO COMUNITARIO SAN ANTONIO            | 21        | MATEMÁTICAS I                       | 4         | 19.05            |
| TELEBACHILLERATO COMUNITARIO SAN ANTONIO            | 21        | INGLÉS I                            | 1         | 4.76             |
| TELEBACHILLERATO COMUNITARIO SAN ANTONIO            | 21        | TALLER DE LECTURA Y REDACCIÓN I     | 1         | 4.76             |
| TELEBACHILLERATO COMUNITARIO SAN ANTONIO TEZOQUIPAN | 13        | FISICA I                            | 3         | 23.08            |
| TELEBACHILLERATO COMUNITARIO SAN ANTONIO TEZOQUIPAN | 13        | MATEMÁTICAS I                       | 3         | 23.08            |
| TELEBACHILLERATO COMUNITARIO SAN ANTONIO TEZOQUIPAN | 13        | INGLÉS I                            | 2         | 15.38            |

**Simbología:**

Num. Rep.: Número de alumnos reprobados

% de reprobación: Porcentaje de reprobación

**DIRECCION GENERAL DEL BACHILLERATO DEL ESTADO DE HIDALGO**

**DIRECCIÓN DE PLANEACIÓN EDUCATIVA**

**DEPARTAMENTO DE ESTADÍSTICA Y EVALUACIÓN**

**IEO-04 REPORTE DE REPROBACIÓN**

**AGO-DIC 2020**

**SEGUNDO PARCIAL**

**1 ° SEMESTRE**

**FECHA: 01/12/2020**

| Plantel   | Matrícula | Materia                             | Num. Rep. | % de reprobación |
|---|-----------|-------------------------------------|-----------|------------------|
| TELEBACHILLERATO COMUNITARIO SAN ANTONIO TEZOQUIPAN   | 13        | METODOLOGÍA DE LA INVESTIGACIÓN     | 2         | 15.38            |
| TELEBACHILLERATO COMUNITARIO SAN ANTONIO TEZOQUIPAN   | 13        | TALLER DE LECTURA Y REDACCIÓN I     | 2         | 15.38            |
| TELEBACHILLERATO COMUNITARIO SAN ANTONIO TEZOQUIPAN   | 13        | ÉTICA I                             | 2         | 15.38            |
| TELEBACHILLERATO COMUNITARIO SAN DIONISIO             | 19        | METODOLOGÍA DE LA INVESTIGACIÓN     | 5         | 26.32            |
| TELEBACHILLERATO COMUNITARIO SAN DIONISIO             | 19        | ÉTICA I                             | 5         | 26.32            |
| TELEBACHILLERATO COMUNITARIO SAN DIONISIO             | 19        | INGLÉS I                            | 3         | 15.79            |
| TELEBACHILLERATO COMUNITARIO SAN DIONISIO             | 19        | FÍSICA I                            | 2         | 10.53            |
| TELEBACHILLERATO COMUNITARIO SAN DIONISIO             | 19        | MATEMÁTICAS I                       | 2         | 10.53            |
| TELEBACHILLERATO COMUNITARIO SAN DIONISIO             | 19        | TALLER DE LECTURA Y REDACCIÓN I     | 2         | 10.53            |
| TELEBACHILLERATO COMUNITARIO SAN DIONISIO             | 19        | ACTIVIDADES ARTÍSTICAS Y DEPORTIVAS | 1         | 5.26             |
| TELEBACHILLERATO COMUNITARIO SAN FRANCISCO            | 17        | METODOLOGÍA DE LA INVESTIGACIÓN     | 7         | 41.18            |
| TELEBACHILLERATO COMUNITARIO SAN FRANCISCO            | 17        | ÉTICA I                             | 7         | 41.18            |
| TELEBACHILLERATO COMUNITARIO SAN FRANCISCO            | 17        | FÍSICA I                            | 2         | 11.76            |
| TELEBACHILLERATO COMUNITARIO SAN FRANCISCO            | 17        | INGLÉS I                            | 2         | 11.76            |
| TELEBACHILLERATO COMUNITARIO SAN FRANCISCO            | 17        | MATEMÁTICAS I                       | 2         | 11.76            |
| TELEBACHILLERATO COMUNITARIO SAN FRANCISCO            | 17        | TALLER DE LECTURA Y REDACCIÓN I     | 2         | 11.76            |
| TELEBACHILLERATO COMUNITARIO SAN FRANCISCO ATOTONILCO | 7         | ACTIVIDADES ARTÍSTICAS Y DEPORTIVAS | 1         | 14.29            |
| TELEBACHILLERATO COMUNITARIO SAN FRANCISCO ATOTONILCO | 7         | FÍSICA I                            | 1         | 14.29            |
| TELEBACHILLERATO COMUNITARIO SAN FRANCISCO ATOTONILCO | 7         | INGLÉS I                            | 1         | 14.29            |
| TELEBACHILLERATO COMUNITARIO SAN FRANCISCO ATOTONILCO | 7         | MATEMÁTICAS I                       | 1         | 14.29            |
| TELEBACHILLERATO COMUNITARIO SAN FRANCISCO ATOTONILCO | 7         | METODOLOGÍA DE LA INVESTIGACIÓN     | 1         | 14.29            |
| TELEBACHILLERATO COMUNITARIO SAN FRANCISCO ATOTONILCO | 7         | TALLER DE LECTURA Y REDACCIÓN I     | 1         | 14.29            |
| TELEBACHILLERATO COMUNITARIO SAN FRANCISCO ATOTONILCO | 7         | ÉTICA I                             | 1         | 14.29            |

**Simbología:**

Num. Rep.: Número de alumnos reprobados

% de reprobación: Porcentaje de reprobación

**DIRECCION GENERAL DEL BACHILLERATO DEL ESTADO DE HIDALGO**

**DIRECCIÓN DE PLANEACIÓN EDUCATIVA**

**DEPARTAMENTO DE ESTADÍSTICA Y EVALUACIÓN**

**IEO-04 REPORTE DE REPROBACIÓN**

**AGO-DIC 2020**

**SEGUNDO PARCIAL**

**1 ° SEMESTRE**

**FECHA: 01/12/2020**

| Plantel  | Matrícula | Materia                             | Num. Rep. | % de reprobación |
|--|-----------|-------------------------------------|-----------|------------------|
| TELEBACHILLERATO COMUNITARIO SAN FRANCISCO LA LAGUNA | 24        | ACTIVIDADES ARTÍSTICAS Y DEPORTIVAS | 5         | 20.83            |
| TELEBACHILLERATO COMUNITARIO SAN FRANCISCO LA LAGUNA | 24        | FÍSICA I                            | 4         | 16.67            |
| TELEBACHILLERATO COMUNITARIO SAN FRANCISCO LA LAGUNA | 24        | INGLÉS I                            | 4         | 16.67            |
| TELEBACHILLERATO COMUNITARIO SAN FRANCISCO LA LAGUNA | 24        | MATEMÁTICAS I                       | 4         | 16.67            |
| TELEBACHILLERATO COMUNITARIO SAN FRANCISCO LA LAGUNA | 24        | METODOLOGÍA DE LA INVESTIGACIÓN     | 4         | 16.67            |
| TELEBACHILLERATO COMUNITARIO SAN FRANCISCO LA LAGUNA | 24        | TALLER DE LECTURA Y REDACCIÓN I     | 4         | 16.67            |
| TELEBACHILLERATO COMUNITARIO SAN FRANCISCO LA LAGUNA | 24        | ÉTICA I                             | 4         | 16.67            |
| TELEBACHILLERATO COMUNITARIO SAN GREGORIO            | 15        | METODOLOGÍA DE LA INVESTIGACIÓN     | 7         | 46.67            |
| TELEBACHILLERATO COMUNITARIO SAN GREGORIO            | 15        | ÉTICA I                             | 7         | 46.67            |
| TELEBACHILLERATO COMUNITARIO SAN GREGORIO            | 15        | FÍSICA I                            | 6         | 40.00            |
| TELEBACHILLERATO COMUNITARIO SAN GREGORIO            | 15        | MATEMÁTICAS I                       | 6         | 40.00            |
| TELEBACHILLERATO COMUNITARIO SAN GREGORIO            | 15        | INGLÉS I                            | 4         | 26.67            |
| TELEBACHILLERATO COMUNITARIO SAN GREGORIO            | 15        | TALLER DE LECTURA Y REDACCIÓN I     | 4         | 26.67            |
| TELEBACHILLERATO COMUNITARIO SAN ISIDRO EL ASTILLERO | 29        | FÍSICA I                            | 19        | 65.52            |
| TELEBACHILLERATO COMUNITARIO SAN ISIDRO EL ASTILLERO | 29        | MATEMÁTICAS I                       | 19        | 65.52            |
| TELEBACHILLERATO COMUNITARIO SAN ISIDRO EL ASTILLERO | 29        | METODOLOGÍA DE LA INVESTIGACIÓN     | 11        | 37.93            |
| TELEBACHILLERATO COMUNITARIO SAN ISIDRO EL ASTILLERO | 29        | ÉTICA I                             | 11        | 37.93            |
| TELEBACHILLERATO COMUNITARIO SAN ISIDRO EL ASTILLERO | 29        | ACTIVIDADES ARTÍSTICAS Y DEPORTIVAS | 8         | 27.59            |
| TELEBACHILLERATO COMUNITARIO SAN ISIDRO EL ASTILLERO | 29        | INGLÉS I                            | 8         | 27.59            |
| TELEBACHILLERATO COMUNITARIO SAN ISIDRO EL ASTILLERO | 29        | TALLER DE LECTURA Y REDACCIÓN I     | 8         | 27.59            |
| TELEBACHILLERATO COMUNITARIO SAN JOSE JIQUILPAN      | 8         | FÍSICA I                            | 2         | 25.00            |
| TELEBACHILLERATO COMUNITARIO SAN JOSE JIQUILPAN      | 8         | METODOLOGÍA DE LA INVESTIGACIÓN     | 2         | 25.00            |
| TELEBACHILLERATO COMUNITARIO SAN JOSE JIQUILPAN      | 8         | ÉTICA I                             | 2         | 25.00            |

**Simbología:**

Num. Rep.: Número de alumnos reprobados

% de reprobación: Porcentaje de reprobación

**DIRECCION GENERAL DEL BACHILLERATO DEL ESTADO DE HIDALGO**

**DIRECCIÓN DE PLANEACIÓN EDUCATIVA**

**DEPARTAMENTO DE ESTADÍSTICA Y EVALUACIÓN**

**IEO-04 REPORTE DE REPROBACIÓN**

**AGO-DIC 2020**

**SEGUNDO PARCIAL**

**1 ° SEMESTRE**

**FECHA: 01/12/2020**

| Plantel  | Matrícula | Materia                             | Num. Rep. | % de reprobación |
|--|-----------|-------------------------------------|-----------|------------------|
| TELEBACHILLERATO COMUNITARIO SAN JOSE JIQUILPAN    | 8         | ACTIVIDADES ARTÍSTICAS Y DEPORTIVAS | 1         | 12.50            |
| TELEBACHILLERATO COMUNITARIO SAN JOSE JIQUILPAN    | 8         | INGLÉS I                            | 1         | 12.50            |
| TELEBACHILLERATO COMUNITARIO SAN JOSE JIQUILPAN    | 8         | MATEMÁTICAS I                       | 1         | 12.50            |
| TELEBACHILLERATO COMUNITARIO SAN JOSE JIQUILPAN    | 8         | TALLER DE LECTURA Y REDACCIÓN I     | 1         | 12.50            |
| TELEBACHILLERATO COMUNITARIO SAN JOSE PIEDRA GORDA | 29        | INGLÉS I                            | 12        | 41.38            |
| TELEBACHILLERATO COMUNITARIO SAN JOSE PIEDRA GORDA | 29        | TALLER DE LECTURA Y REDACCIÓN I     | 12        | 41.38            |
| TELEBACHILLERATO COMUNITARIO SAN JOSE PIEDRA GORDA | 29        | FÍSICA I                            | 7         | 24.14            |
| TELEBACHILLERATO COMUNITARIO SAN JOSE PIEDRA GORDA | 29        | MATEMÁTICAS I                       | 7         | 24.14            |
| TELEBACHILLERATO COMUNITARIO SAN JOSE TEPENENE     | 38        | FÍSICA I                            | 10        | 26.32            |
| TELEBACHILLERATO COMUNITARIO SAN JOSE TEPENENE     | 38        | MATEMÁTICAS I                       | 10        | 26.32            |
| TELEBACHILLERATO COMUNITARIO SAN JOSE TEPENENE     | 38        | INGLÉS I                            | 9         | 23.68            |
| TELEBACHILLERATO COMUNITARIO SAN JOSE TEPENENE     | 38        | TALLER DE LECTURA Y REDACCIÓN I     | 9         | 23.68            |
| TELEBACHILLERATO COMUNITARIO SAN JOSE TEPENENE     | 38        | METODOLOGÍA DE LA INVESTIGACIÓN     | 8         | 21.05            |
| TELEBACHILLERATO COMUNITARIO SAN JOSE TEPENENE     | 38        | ÉTICA I                             | 8         | 21.05            |
| TELEBACHILLERATO COMUNITARIO SAN JOSE TEPENENE     | 38        | ACTIVIDADES ARTÍSTICAS Y DEPORTIVAS | 4         | 10.53            |
| TELEBACHILLERATO COMUNITARIO SAN LORENZO           | 9         | METODOLOGÍA DE LA INVESTIGACIÓN     | 5         | 55.56            |
| TELEBACHILLERATO COMUNITARIO SAN LORENZO           | 9         | ÉTICA I                             | 5         | 55.56            |
| TELEBACHILLERATO COMUNITARIO SAN LORENZO           | 9         | FÍSICA I                            | 4         | 44.44            |
| TELEBACHILLERATO COMUNITARIO SAN LORENZO           | 9         | MATEMÁTICAS I                       | 3         | 33.33            |
| TELEBACHILLERATO COMUNITARIO SAN LORENZO           | 9         | ACTIVIDADES ARTÍSTICAS Y DEPORTIVAS | 1         | 11.11            |
| TELEBACHILLERATO COMUNITARIO SAN LORENZO           | 9         | INGLÉS I                            | 1         | 11.11            |
| TELEBACHILLERATO COMUNITARIO SAN LORENZO           | 9         | TALLER DE LECTURA Y REDACCIÓN I     | 1         | 11.11            |
| TELEBACHILLERATO COMUNITARIO SAN MATEO             | 19        | ACTIVIDADES ARTÍSTICAS Y DEPORTIVAS | 1         | 5.26             |

**Simbología:**

Num. Rep.: Número de alumnos reprobados

% de reprobación: Porcentaje de reprobación

**DIRECCION GENERAL DEL BACHILLERATO DEL ESTADO DE HIDALGO**

**DIRECCIÓN DE PLANEACIÓN EDUCATIVA**

**DEPARTAMENTO DE ESTADÍSTICA Y EVALUACIÓN**

**IEO-04 REPORTE DE REPROBACIÓN**

**AGO-DIC 2020**

**SEGUNDO PARCIAL**

**1 ° SEMESTRE**

**FECHA: 01/12/2020**

| Plantel   | Matrícula | Materia                             | Num. Rep. | % de reprobación |
|---|-----------|-------------------------------------|-----------|------------------|
| TELEBACHILLERATO COMUNITARIO SAN MATEO              | 19        | FÍSICA I                            | 1         | 5.26             |
| TELEBACHILLERATO COMUNITARIO SAN MATEO              | 19        | INGLÉS I                            | 1         | 5.26             |
| TELEBACHILLERATO COMUNITARIO SAN MATEO              | 19        | MATEMÁTICAS I                       | 1         | 5.26             |
| TELEBACHILLERATO COMUNITARIO SAN MATEO              | 19        | METODOLOGÍA DE LA INVESTIGACIÓN     | 1         | 5.26             |
| TELEBACHILLERATO COMUNITARIO SAN MATEO              | 19        | TALLER DE LECTURA Y REDACCIÓN I     | 1         | 5.26             |
| TELEBACHILLERATO COMUNITARIO SAN MATEO              | 19        | ÉTICA I                             | 1         | 5.26             |
| TELEBACHILLERATO COMUNITARIO SAN NICOLAS            | 17        | ACTIVIDADES ARTÍSTICAS Y DEPORTIVAS | 3         | 17.65            |
| TELEBACHILLERATO COMUNITARIO SAN NICOLAS            | 17        | FÍSICA I                            | 3         | 17.65            |
| TELEBACHILLERATO COMUNITARIO SAN NICOLAS            | 17        | MATEMÁTICAS I                       | 3         | 17.65            |
| TELEBACHILLERATO COMUNITARIO SAN NICOLAS            | 17        | METODOLOGÍA DE LA INVESTIGACIÓN     | 3         | 17.65            |
| TELEBACHILLERATO COMUNITARIO SAN NICOLAS            | 17        | ÉTICA I                             | 3         | 17.65            |
| TELEBACHILLERATO COMUNITARIO SAN NICOLAS            | 17        | INGLÉS I                            | 2         | 11.76            |
| TELEBACHILLERATO COMUNITARIO SAN NICOLAS            | 17        | TALLER DE LECTURA Y REDACCIÓN I     | 2         | 11.76            |
| TELEBACHILLERATO COMUNITARIO SAN NICOLAS JACALA     | 25        | ÉTICA I                             | 11        | 44.00            |
| TELEBACHILLERATO COMUNITARIO SAN NICOLAS JACALA     | 25        | TALLER DE LECTURA Y REDACCIÓN I     | 10        | 40.00            |
| TELEBACHILLERATO COMUNITARIO SAN NICOLAS JACALA     | 25        | FÍSICA I                            | 9         | 36.00            |
| TELEBACHILLERATO COMUNITARIO SAN NICOLAS JACALA     | 25        | MATEMÁTICAS I                       | 9         | 36.00            |
| TELEBACHILLERATO COMUNITARIO SAN NICOLAS JACALA     | 25        | METODOLOGÍA DE LA INVESTIGACIÓN     | 9         | 36.00            |
| TELEBACHILLERATO COMUNITARIO SAN NICOLAS JACALA     | 25        | ACTIVIDADES ARTÍSTICAS Y DEPORTIVAS | 2         | 8.00             |
| TELEBACHILLERATO COMUNITARIO SAN NICOLAS JACALA     | 25        | INGLÉS I                            | 2         | 8.00             |
| TELEBACHILLERATO COMUNITARIO SAN NICOLAS TECOMATLAN | 23        | ACTIVIDADES ARTÍSTICAS Y DEPORTIVAS | 8         | 34.78            |
| TELEBACHILLERATO COMUNITARIO SAN NICOLAS TECOMATLAN | 23        | INGLÉS I                            | 8         | 34.78            |
| TELEBACHILLERATO COMUNITARIO SAN NICOLAS TECOMATLAN | 23        | TALLER DE LECTURA Y REDACCIÓN I     | 8         | 34.78            |

**Simbología:**

Num. Rep.: Número de alumnos reprobados

% de reprobación: Porcentaje de reprobación



**DIRECCION GENERAL DEL BACHILLERATO DEL ESTADO DE HIDALGO**

**DIRECCIÓN DE PLANEACIÓN EDUCATIVA**

**DEPARTAMENTO DE ESTADÍSTICA Y EVALUACIÓN**

**IEO-04 REPORTE DE REPROBACIÓN**

**AGO-DIC 2020**

**SEGUNDO PARCIAL**

**1 ° SEMESTRE**

**FECHA: 01/12/2020**

| Plantel   | Matrícula | Materia                             | Num. Rep. | % de reprobación |
|---|-----------|-------------------------------------|-----------|------------------|
| TELEBACHILLERATO COMUNITARIO SAN NICOLAS TECOMATLAN     | 23        | FÍSICA I                            | 4         | 17.39            |
| TELEBACHILLERATO COMUNITARIO SAN NICOLAS TECOMATLAN     | 23        | MATEMÁTICAS I                       | 4         | 17.39            |
| TELEBACHILLERATO COMUNITARIO SAN NICOLAS TECOMATLAN     | 23        | METODOLOGÍA DE LA INVESTIGACIÓN     | 1         | 4.35             |
| TELEBACHILLERATO COMUNITARIO SAN NICOLAS TECOMATLAN     | 23        | ÉTICA I                             | 1         | 4.35             |
| TELEBACHILLERATO COMUNITARIO SAN PABLO OXTOTIPAN        | 3         | FÍSICA I                            | 2         | 66.67            |
| TELEBACHILLERATO COMUNITARIO SAN PABLO OXTOTIPAN        | 3         | INGLÉS I                            | 2         | 66.67            |
| TELEBACHILLERATO COMUNITARIO SAN PABLO OXTOTIPAN        | 3         | MATEMÁTICAS I                       | 2         | 66.67            |
| TELEBACHILLERATO COMUNITARIO SAN PABLO OXTOTIPAN        | 3         | METODOLOGÍA DE LA INVESTIGACIÓN     | 2         | 66.67            |
| TELEBACHILLERATO COMUNITARIO SAN PABLO OXTOTIPAN        | 3         | TALLER DE LECTURA Y REDACCIÓN I     | 2         | 66.67            |
| TELEBACHILLERATO COMUNITARIO SAN PABLO OXTOTIPAN        | 3         | ÉTICA I                             | 2         | 66.67            |
| TELEBACHILLERATO COMUNITARIO SAN PEDRITO                | 6         | INGLÉS I                            | 4         | 66.67            |
| TELEBACHILLERATO COMUNITARIO SAN PEDRITO                | 6         | TALLER DE LECTURA Y REDACCIÓN I     | 4         | 66.67            |
| TELEBACHILLERATO COMUNITARIO SAN PEDRITO                | 6         | ACTIVIDADES ARTÍSTICAS Y DEPORTIVAS | 2         | 33.33            |
| TELEBACHILLERATO COMUNITARIO SAN PEDRITO                | 6         | FÍSICA I                            | 2         | 33.33            |
| TELEBACHILLERATO COMUNITARIO SAN PEDRITO                | 6         | MATEMÁTICAS I                       | 2         | 33.33            |
| TELEBACHILLERATO COMUNITARIO SAN PEDRITO                | 6         | METODOLOGÍA DE LA INVESTIGACIÓN     | 2         | 33.33            |
| TELEBACHILLERATO COMUNITARIO SAN PEDRITO                | 6         | ÉTICA I                             | 2         | 33.33            |
| TELEBACHILLERATO COMUNITARIO SAN RAFAEL                 | 10        | METODOLOGÍA DE LA INVESTIGACIÓN     | 4         | 40.00            |
| TELEBACHILLERATO COMUNITARIO SAN RAFAEL                 | 10        | ÉTICA I                             | 4         | 40.00            |
| TELEBACHILLERATO COMUNITARIO SAN RAFAEL                 | 10        | TALLER DE LECTURA Y REDACCIÓN I     | 3         | 30.00            |
| TELEBACHILLERATO COMUNITARIO SANTA ANA ATZCAPOTZALTONGO | 12        | INGLÉS I                            | 3         | 25.00            |
| TELEBACHILLERATO COMUNITARIO SANTA ANA ATZCAPOTZALTONGO | 12        | METODOLOGÍA DE LA INVESTIGACIÓN     | 3         | 25.00            |
| TELEBACHILLERATO COMUNITARIO SANTA ANA ATZCAPOTZALTONGO | 12        | TALLER DE LECTURA Y REDACCIÓN I     | 3         | 25.00            |

**Simbología:**

Num. Rep.: Número de alumnos reprobados

% de reprobación: Porcentaje de reprobación

**DIRECCION GENERAL DEL BACHILLERATO DEL ESTADO DE HIDALGO**

**DIRECCIÓN DE PLANEACIÓN EDUCATIVA**

**DEPARTAMENTO DE ESTADÍSTICA Y EVALUACIÓN**

**IEO-04 REPORTE DE REPROBACIÓN**

**AGO-DIC 2020**

**SEGUNDO PARCIAL**

**1 ° SEMESTRE**

**FECHA: 01/12/2020**

| Plantel   | Matrícula | Materia                             | Num. Rep. | % de reprobación |
|---|-----------|-------------------------------------|-----------|------------------|
| TELEBACHILLERATO COMUNITARIO SANTA ANA ATZCAPOTZALTONGO | 12        | ÉTICA I                             | 3         | 25.00            |
| TELEBACHILLERATO COMUNITARIO SANTA ANA ATZCAPOTZALTONGO | 12        | ACTIVIDADES ARTÍSTICAS Y DEPORTIVAS | 2         | 16.67            |
| TELEBACHILLERATO COMUNITARIO SANTA ANA ATZCAPOTZALTONGO | 12        | FÍSICA I                            | 2         | 16.67            |
| TELEBACHILLERATO COMUNITARIO SANTA ANA ATZCAPOTZALTONGO | 12        | MATEMÁTICAS I                       | 2         | 16.67            |
| TELEBACHILLERATO COMUNITARIO SANTA ANA BATHA            | 19        | TALLER DE LECTURA Y REDACCIÓN I     | 14        | 73.68            |
| TELEBACHILLERATO COMUNITARIO SANTA ANA BATHA            | 19        | INGLÉS I                            | 12        | 63.16            |
| TELEBACHILLERATO COMUNITARIO SANTA ANA BATHA            | 19        | METODOLOGÍA DE LA INVESTIGACIÓN     | 8         | 42.11            |
| TELEBACHILLERATO COMUNITARIO SANTA ANA BATHA            | 19        | ÉTICA I                             | 8         | 42.11            |
| TELEBACHILLERATO COMUNITARIO SANTA ANA BATHA            | 19        | FÍSICA I                            | 6         | 31.58            |
| TELEBACHILLERATO COMUNITARIO SANTA ANA BATHA            | 19        | MATEMÁTICAS I                       | 6         | 31.58            |
| TELEBACHILLERATO COMUNITARIO SANTA ANA BATHA            | 19        | ACTIVIDADES ARTÍSTICAS Y DEPORTIVAS | 2         | 10.53            |
| TELEBACHILLERATO COMUNITARIO SANTA CATARINA             | 9         | FÍSICA I                            | 5         | 55.56            |
| TELEBACHILLERATO COMUNITARIO SANTA CATARINA             | 9         | INGLÉS I                            | 5         | 55.56            |
| TELEBACHILLERATO COMUNITARIO SANTA CATARINA             | 9         | MATEMÁTICAS I                       | 5         | 55.56            |
| TELEBACHILLERATO COMUNITARIO SANTA CATARINA             | 9         | TALLER DE LECTURA Y REDACCIÓN I     | 5         | 55.56            |
| TELEBACHILLERATO COMUNITARIO SANTA CATARINA             | 9         | METODOLOGÍA DE LA INVESTIGACIÓN     | 4         | 44.44            |
| TELEBACHILLERATO COMUNITARIO SANTA CATARINA             | 9         | ÉTICA I                             | 4         | 44.44            |
| TELEBACHILLERATO COMUNITARIO SANTA CATARINA             | 9         | ACTIVIDADES ARTÍSTICAS Y DEPORTIVAS | 1         | 11.11            |
| TELEBACHILLERATO COMUNITARIO SANTA CRUZ                 | 14        | FÍSICA I                            | 8         | 57.14            |
| TELEBACHILLERATO COMUNITARIO SANTA CRUZ                 | 14        | MATEMÁTICAS I                       | 8         | 57.14            |
| TELEBACHILLERATO COMUNITARIO SANTA CRUZ                 | 14        | METODOLOGÍA DE LA INVESTIGACIÓN     | 5         | 35.71            |
| TELEBACHILLERATO COMUNITARIO SANTA CRUZ                 | 14        | ÉTICA I                             | 5         | 35.71            |
| TELEBACHILLERATO COMUNITARIO SANTA CRUZ                 | 14        | INGLÉS I                            | 4         | 28.57            |

**Simbología:**

Num. Rep.: Número de alumnos reprobados

% de reprobación: Porcentaje de reprobación

**DIRECCION GENERAL DEL BACHILLERATO DEL ESTADO DE HIDALGO**

**DIRECCIÓN DE PLANEACIÓN EDUCATIVA**

**DEPARTAMENTO DE ESTADÍSTICA Y EVALUACIÓN**

**IEO-04 REPORTE DE REPROBACIÓN**

**AGO-DIC 2020**

**SEGUNDO PARCIAL**

**1 ° SEMESTRE**

**FECHA: 01/12/2020**

| Plantel  | Matrícula | Materia                             | Num. Rep. | % de reprobación |
|--|-----------|-------------------------------------|-----------|------------------|
| TELEBACHILLERATO COMUNITARIO SANTA CRUZ            | 14        | TALLER DE LECTURA Y REDACCIÓN I     | 4         | 28.57            |
| TELEBACHILLERATO COMUNITARIO SANTA CRUZ            | 14        | ACTIVIDADES ARTÍSTICAS Y DEPORTIVAS | 2         | 14.29            |
| TELEBACHILLERATO COMUNITARIO SANTA MARIA           | 17        | METODOLOGÍA DE LA INVESTIGACIÓN     | 7         | 41.18            |
| TELEBACHILLERATO COMUNITARIO SANTA MARIA           | 17        | ÉTICA I                             | 7         | 41.18            |
| TELEBACHILLERATO COMUNITARIO SANTA MARIA           | 17        | FÍSICA I                            | 2         | 11.76            |
| TELEBACHILLERATO COMUNITARIO SANTA MARIA           | 17        | MATEMÁTICAS I                       | 1         | 5.88             |
| TELEBACHILLERATO COMUNITARIO SANTA MARIA MAGDALENA | 12        | ACTIVIDADES ARTÍSTICAS Y DEPORTIVAS | 2         | 16.67            |
| TELEBACHILLERATO COMUNITARIO SANTA MARIA MAGDALENA | 12        | FÍSICA I                            | 2         | 16.67            |
| TELEBACHILLERATO COMUNITARIO SANTA MARIA MAGDALENA | 12        | INGLÉS I                            | 2         | 16.67            |
| TELEBACHILLERATO COMUNITARIO SANTA MARIA MAGDALENA | 12        | MATEMÁTICAS I                       | 2         | 16.67            |
| TELEBACHILLERATO COMUNITARIO SANTA MARIA MAGDALENA | 12        | METODOLOGÍA DE LA INVESTIGACIÓN     | 2         | 16.67            |
| TELEBACHILLERATO COMUNITARIO SANTA MARIA MAGDALENA | 12        | TALLER DE LECTURA Y REDACCIÓN I     | 2         | 16.67            |
| TELEBACHILLERATO COMUNITARIO SANTA MARIA MAGDALENA | 12        | ÉTICA I                             | 2         | 16.67            |
| TELEBACHILLERATO COMUNITARIO SANTA MONICA          | 15        | FÍSICA I                            | 4         | 26.67            |
| TELEBACHILLERATO COMUNITARIO SANTA MONICA          | 15        | MATEMÁTICAS I                       | 4         | 26.67            |
| TELEBACHILLERATO COMUNITARIO SANTA MONICA          | 15        | INGLÉS I                            | 2         | 13.33            |
| TELEBACHILLERATO COMUNITARIO SANTA MONICA          | 15        | TALLER DE LECTURA Y REDACCIÓN I     | 2         | 13.33            |
| TELEBACHILLERATO COMUNITARIO SANTA MONICA          | 15        | ACTIVIDADES ARTÍSTICAS Y DEPORTIVAS | 1         | 6.67             |
| TELEBACHILLERATO COMUNITARIO SANTA MONICA          | 15        | METODOLOGÍA DE LA INVESTIGACIÓN     | 1         | 6.67             |
| TELEBACHILLERATO COMUNITARIO SANTA MONICA          | 15        | ÉTICA I                             | 1         | 6.67             |
| TELEBACHILLERATO COMUNITARIO SANTA MONICA AUTEMPA  | 9         | INGLÉS I                            | 5         | 55.56            |
| TELEBACHILLERATO COMUNITARIO SANTA MONICA AUTEMPA  | 9         | TALLER DE LECTURA Y REDACCIÓN I     | 5         | 55.56            |
| TELEBACHILLERATO COMUNITARIO SANTA MONICA AUTEMPA  | 9         | ACTIVIDADES ARTÍSTICAS Y DEPORTIVAS | 2         | 22.22            |

**Simbología:**

Num. Rep.: Número de alumnos reprobados

% de reprobación: Porcentaje de reprobación

**DIRECCION GENERAL DEL BACHILLERATO DEL ESTADO DE HIDALGO**

**DIRECCIÓN DE PLANEACIÓN EDUCATIVA**

**DEPARTAMENTO DE ESTADÍSTICA Y EVALUACIÓN**

**IEO-04 REPORTE DE REPROBACIÓN**

**AGO-DIC 2020**

**SEGUNDO PARCIAL**

**1 ° SEMESTRE**

**FECHA: 01/12/2020**

| Plantel   | Matrícula | Materia                             | Num. Rep. | % de reprobación |
|---|-----------|-------------------------------------|-----------|------------------|
| TELEBACHILLERATO COMUNITARIO SANTA MONICA AUTEMPA | 9         | FÍSICA I                            | 2         | 22.22            |
| TELEBACHILLERATO COMUNITARIO SANTA MONICA AUTEMPA | 9         | MATEMÁTICAS I                       | 2         | 22.22            |
| TELEBACHILLERATO COMUNITARIO SANTA MONICA AUTEMPA | 9         | METODOLOGÍA DE LA INVESTIGACIÓN     | 1         | 11.11            |
| TELEBACHILLERATO COMUNITARIO SANTA MONICA AUTEMPA | 9         | ÉTICA I                             | 1         | 11.11            |
| TELEBACHILLERATO COMUNITARIO SANTA URSULA         | 30        | ACTIVIDADES ARTÍSTICAS Y DEPORTIVAS | 10        | 33.33            |
| TELEBACHILLERATO COMUNITARIO SANTA URSULA         | 30        | INGLÉS I                            | 5         | 16.67            |
| TELEBACHILLERATO COMUNITARIO SANTA URSULA         | 30        | METODOLOGÍA DE LA INVESTIGACIÓN     | 5         | 16.67            |
| TELEBACHILLERATO COMUNITARIO SANTA URSULA         | 30        | TALLER DE LECTURA Y REDACCIÓN I     | 5         | 16.67            |
| TELEBACHILLERATO COMUNITARIO SANTA URSULA         | 30        | ÉTICA I                             | 5         | 16.67            |
| TELEBACHILLERATO COMUNITARIO SANTO DOMINGO        | 7         | ACTIVIDADES ARTÍSTICAS Y DEPORTIVAS | 1         | 14.29            |
| TELEBACHILLERATO COMUNITARIO SANTO DOMINGO        | 7         | FÍSICA I                            | 1         | 14.29            |
| TELEBACHILLERATO COMUNITARIO SANTO DOMINGO        | 7         | INGLÉS I                            | 1         | 14.29            |
| TELEBACHILLERATO COMUNITARIO SANTO DOMINGO        | 7         | MATEMÁTICAS I                       | 1         | 14.29            |
| TELEBACHILLERATO COMUNITARIO SANTO DOMINGO        | 7         | METODOLOGÍA DE LA INVESTIGACIÓN     | 1         | 14.29            |
| TELEBACHILLERATO COMUNITARIO SANTO DOMINGO        | 7         | TALLER DE LECTURA Y REDACCIÓN I     | 1         | 14.29            |
| TELEBACHILLERATO COMUNITARIO SANTO DOMINGO        | 7         | ÉTICA I                             | 1         | 14.29            |
| TELEBACHILLERATO COMUNITARIO TALOL                | 28        | TALLER DE LECTURA Y REDACCIÓN I     | 4         | 14.29            |
| TELEBACHILLERATO COMUNITARIO TALOL                | 28        | METODOLOGÍA DE LA INVESTIGACIÓN     | 3         | 10.71            |
| TELEBACHILLERATO COMUNITARIO TALOL                | 28        | ÉTICA I                             | 3         | 10.71            |
| TELEBACHILLERATO COMUNITARIO TALOL                | 28        | INGLÉS I                            | 2         | 7.14             |
| TELEBACHILLERATO COMUNITARIO TENANGO              | 10        | FÍSICA I                            | 4         | 40.00            |
| TELEBACHILLERATO COMUNITARIO TENANGO              | 10        | MATEMÁTICAS I                       | 4         | 40.00            |
| TELEBACHILLERATO COMUNITARIO TENANGO              | 10        | ACTIVIDADES ARTÍSTICAS Y DEPORTIVAS | 3         | 30.00            |

**Simbología:**

Num. Rep.: Número de alumnos reprobados

% de reprobación: Porcentaje de reprobación

**DIRECCION GENERAL DEL BACHILLERATO DEL ESTADO DE HIDALGO**

**DIRECCIÓN DE PLANEACIÓN EDUCATIVA**

**DEPARTAMENTO DE ESTADÍSTICA Y EVALUACIÓN**

**IEO-04 REPORTE DE REPROBACIÓN**

**AGO-DIC 2020**

**SEGUNDO PARCIAL**

**1 ° SEMESTRE**

**FECHA: 01/12/2020**

| Plantel                               | Matrícula | Materia                             | Num. Rep. | % de reprobación |
|---------------------------------------|-----------|-------------------------------------|-----------|------------------|
| TELEBACHILLERATO COMUNITARIO TENANGO  | 10        | INGLÉS I                            | 3         | 30.00            |
| TELEBACHILLERATO COMUNITARIO TENANGO  | 10        | METODOLOGÍA DE LA INVESTIGACIÓN     | 3         | 30.00            |
| TELEBACHILLERATO COMUNITARIO TENANGO  | 10        | TALLER DE LECTURA Y REDACCIÓN I     | 3         | 30.00            |
| TELEBACHILLERATO COMUNITARIO TENANGO  | 10        | ÉTICA I                             | 3         | 30.00            |
| TELEBACHILLERATO COMUNITARIO TEPEITIC | 34        | METODOLOGÍA DE LA INVESTIGACIÓN     | 16        | 47.06            |
| TELEBACHILLERATO COMUNITARIO TEPEITIC | 34        | ÉTICA I                             | 16        | 47.06            |
| TELEBACHILLERATO COMUNITARIO TEPEITIC | 34        | INGLÉS I                            | 13        | 38.24            |
| TELEBACHILLERATO COMUNITARIO TEPEITIC | 34        | TALLER DE LECTURA Y REDACCIÓN I     | 12        | 35.29            |
| TELEBACHILLERATO COMUNITARIO TEPEITIC | 34        | FÍSICA I                            | 9         | 26.47            |
| TELEBACHILLERATO COMUNITARIO TEPEITIC | 34        | MATEMÁTICAS I                       | 9         | 26.47            |
| TELEBACHILLERATO COMUNITARIO TEPEITIC | 34        | ACTIVIDADES ARTÍSTICAS Y DEPORTIVAS | 1         | 2.94             |
| TELEBACHILLERATO COMUNITARIO TEPEYICA | 3         | ACTIVIDADES ARTÍSTICAS Y DEPORTIVAS | 3         | 100.00           |
| TELEBACHILLERATO COMUNITARIO TEPEYICA | 3         | FÍSICA I                            | 1         | 33.33            |
| TELEBACHILLERATO COMUNITARIO TEPEYICA | 3         | INGLÉS I                            | 1         | 33.33            |
| TELEBACHILLERATO COMUNITARIO TEPEYICA | 3         | MATEMÁTICAS I                       | 1         | 33.33            |
| TELEBACHILLERATO COMUNITARIO TEPEYICA | 3         | METODOLOGÍA DE LA INVESTIGACIÓN     | 1         | 33.33            |
| TELEBACHILLERATO COMUNITARIO TEPEYICA | 3         | TALLER DE LECTURA Y REDACCIÓN I     | 1         | 33.33            |
| TELEBACHILLERATO COMUNITARIO TEPEYICA | 3         | ÉTICA I                             | 1         | 33.33            |
| TELEBACHILLERATO COMUNITARIO TEXCAPA  | 9         | ACTIVIDADES ARTÍSTICAS Y DEPORTIVAS | 4         | 44.44            |
| TELEBACHILLERATO COMUNITARIO TEXCAPA  | 9         | FÍSICA I                            | 4         | 44.44            |
| TELEBACHILLERATO COMUNITARIO TEXCAPA  | 9         | INGLÉS I                            | 4         | 44.44            |
| TELEBACHILLERATO COMUNITARIO TEXCAPA  | 9         | MATEMÁTICAS I                       | 4         | 44.44            |
| TELEBACHILLERATO COMUNITARIO TEXCAPA  | 9         | METODOLOGÍA DE LA INVESTIGACIÓN     | 4         | 44.44            |

**Simbología:**

Num. Rep.: Número de alumnos reprobados

% de reprobación: Porcentaje de reprobación

**DIRECCION GENERAL DEL BACHILLERATO DEL ESTADO DE HIDALGO**

**DIRECCIÓN DE PLANEACIÓN EDUCATIVA**

**DEPARTAMENTO DE ESTADÍSTICA Y EVALUACIÓN**

**IEO-04 REPORTE DE REPROBACIÓN**

**AGO-DIC 2020**

**SEGUNDO PARCIAL**

**1 ° SEMESTRE**

**FECHA: 01/12/2020**

| Plantel                                  | Matrícula | Materia                             | Num. Rep. | % de reprobación |
|--|-----------|-------------------------------------|-----------|------------------|
| TELEBACHILLERATO COMUNITARIO TEXCAPA     | 9         | TALLER DE LECTURA Y REDACCIÓN I     | 4         | 44.44            |
| TELEBACHILLERATO COMUNITARIO TEXCAPA     | 9         | ÉTICA I                             | 4         | 44.44            |
| TELEBACHILLERATO COMUNITARIO TLAHUİLTEPA | 16        | FÍSICA I                            | 3         | 18.75            |
| TELEBACHILLERATO COMUNITARIO TLAHUİLTEPA | 16        | MATEMÁTICAS I                       | 3         | 18.75            |
| TELEBACHILLERATO COMUNITARIO TLAHUİLTEPA | 16        | INGLÉS I                            | 2         | 12.50            |
| TELEBACHILLERATO COMUNITARIO TLAHUİLTEPA | 16        | TALLER DE LECTURA Y REDACCIÓN I     | 2         | 12.50            |
| TELEBACHILLERATO COMUNITARIO TLAHUİLTEPA | 16        | ACTIVIDADES ARTÍSTICAS Y DEPORTIVAS | 1         | 6.25             |
| TELEBACHILLERATO COMUNITARIO TLAHUİLTEPA | 16        | METODOLOGÍA DE LA INVESTIGACIÓN     | 1         | 6.25             |
| TELEBACHILLERATO COMUNITARIO TLAHUİLTEPA | 16        | ÉTICA I                             | 1         | 6.25             |
| TELEBACHILLERATO COMUNITARIO TLAXCOYA    | 10        | FÍSICA I                            | 1         | 10.00            |
| TELEBACHILLERATO COMUNITARIO TLAXCOYA    | 10        | MATEMÁTICAS I                       | 1         | 10.00            |
| TELEBACHILLERATO COMUNITARIO TUZANAPA    | 17        | INGLÉS I                            | 10        | 58.82            |
| TELEBACHILLERATO COMUNITARIO TUZANAPA    | 17        | TALLER DE LECTURA Y REDACCIÓN I     | 10        | 58.82            |
| TELEBACHILLERATO COMUNITARIO TUZANAPA    | 17        | METODOLOGÍA DE LA INVESTIGACIÓN     | 7         | 41.18            |
| TELEBACHILLERATO COMUNITARIO TUZANAPA    | 17        | ÉTICA I                             | 7         | 41.18            |
| TELEBACHILLERATO COMUNITARIO TUZANAPA    | 17        | FÍSICA I                            | 5         | 29.41            |
| TELEBACHILLERATO COMUNITARIO TUZANAPA    | 17        | MATEMÁTICAS I                       | 5         | 29.41            |
| TELEBACHILLERATO COMUNITARIO TUZANAPA    | 17        | ACTIVIDADES ARTÍSTICAS Y DEPORTIVAS | 4         | 23.53            |
| TELEBACHILLERATO COMUNITARIO TUZANCOAC   | 23        | METODOLOGÍA DE LA INVESTIGACIÓN     | 11        | 47.83            |
| TELEBACHILLERATO COMUNITARIO TUZANCOAC   | 23        | ÉTICA I                             | 10        | 43.48            |
| TELEBACHILLERATO COMUNITARIO TUZANCOAC   | 23        | FÍSICA I                            | 9         | 39.13            |
| TELEBACHILLERATO COMUNITARIO TUZANCOAC   | 23        | MATEMÁTICAS I                       | 9         | 39.13            |
| TELEBACHILLERATO COMUNITARIO TUZANCOAC   | 23        | INGLÉS I                            | 8         | 34.78            |

**Simbología:**

Num. Rep.: Número de alumnos reprobados

% de reprobación: Porcentaje de reprobación

**DIRECCION GENERAL DEL BACHILLERATO DEL ESTADO DE HIDALGO**

**DIRECCIÓN DE PLANEACIÓN EDUCATIVA**

**DEPARTAMENTO DE ESTADÍSTICA Y EVALUACIÓN**

**IEO-04 REPORTE DE REPROBACIÓN**

**AGO-DIC 2020**

**SEGUNDO PARCIAL**

**1 ° SEMESTRE**

**FECHA: 01/12/2020**

| Plantel  | Matrícula | Materia                             | Num. Rep. | % de reprobación |
|--|-----------|-------------------------------------|-----------|------------------|
| TELEBACHILLERATO COMUNITARIO TUZANCOAC               | 23        | TALLER DE LECTURA Y REDACCIÓN I     | 8         | 34.78            |
| TELEBACHILLERATO COMUNITARIO TUZANCOAC               | 23        | ACTIVIDADES ARTÍSTICAS Y DEPORTIVAS | 7         | 30.43            |
| TELEBACHILLERATO COMUNITARIO TZIDEJHE                | 16        | METODOLOGÍA DE LA INVESTIGACIÓN     | 7         | 43.75            |
| TELEBACHILLERATO COMUNITARIO TZIDEJHE                | 16        | ÉTICA I                             | 7         | 43.75            |
| TELEBACHILLERATO COMUNITARIO TZIDEJHE                | 16        | FÍSICA I                            | 6         | 37.50            |
| TELEBACHILLERATO COMUNITARIO TZIDEJHE                | 16        | MATEMÁTICAS I                       | 6         | 37.50            |
| TELEBACHILLERATO COMUNITARIO TZIDEJHE                | 16        | ACTIVIDADES ARTÍSTICAS Y DEPORTIVAS | 4         | 25.00            |
| TELEBACHILLERATO COMUNITARIO TZIDEJHE                | 16        | INGLÉS I                            | 4         | 25.00            |
| TELEBACHILLERATO COMUNITARIO TZIDEJHE                | 16        | TALLER DE LECTURA Y REDACCIÓN I     | 4         | 25.00            |
| TELEBACHILLERATO COMUNITARIO VENUSTIANO CARRANZA     | 9         | FÍSICA I                            | 2         | 22.22            |
| TELEBACHILLERATO COMUNITARIO VENUSTIANO CARRANZA     | 9         | INGLÉS I                            | 2         | 22.22            |
| TELEBACHILLERATO COMUNITARIO VENUSTIANO CARRANZA     | 9         | MATEMÁTICAS I                       | 2         | 22.22            |
| TELEBACHILLERATO COMUNITARIO VENUSTIANO CARRANZA     | 9         | METODOLOGÍA DE LA INVESTIGACIÓN     | 2         | 22.22            |
| TELEBACHILLERATO COMUNITARIO VENUSTIANO CARRANZA     | 9         | TALLER DE LECTURA Y REDACCIÓN I     | 2         | 22.22            |
| TELEBACHILLERATO COMUNITARIO VENUSTIANO CARRANZA     | 9         | ÉTICA I                             | 2         | 22.22            |
| TELEBACHILLERATO COMUNITARIO XILITLA                 | 14        | METODOLOGÍA DE LA INVESTIGACIÓN     | 1         | 7.14             |
| TELEBACHILLERATO COMUNITARIO XILITLA                 | 14        | ÉTICA I                             | 1         | 7.14             |
| TELEBACHILLERATO COMUNITARIO XIQUILA                 | 38        | INGLÉS I                            | 6         | 15.79            |
| TELEBACHILLERATO COMUNITARIO XIQUILA                 | 38        | TALLER DE LECTURA Y REDACCIÓN I     | 6         | 15.79            |
| TELEBACHILLERATO COMUNITARIO XIQUILA                 | 38        | FÍSICA I                            | 4         | 10.53            |
| TELEBACHILLERATO COMUNITARIO XIQUILA                 | 38        | MATEMÁTICAS I                       | 4         | 10.53            |
| TELEBACHILLERATO COMUNITARIO XIQUILA                 | 38        | ÉTICA I                             | 1         | 2.63             |
| TELEBACHILLERATO COMUNITARIO XOCHITLAN DE LAS FLORES | 16        | ACTIVIDADES ARTÍSTICAS Y DEPORTIVAS | 12        | 75.00            |

**Simbología:**

Num. Rep.: Número de alumnos reprobados

% de reprobación: Porcentaje de reprobación

**DIRECCION GENERAL DEL BACHILLERATO DEL ESTADO DE HIDALGO**

**DIRECCIÓN DE PLANEACIÓN EDUCATIVA**

**DEPARTAMENTO DE ESTADÍSTICA Y EVALUACIÓN**

**IEO-04 REPORTE DE REPROBACIÓN**

**AGO-DIC 2020**

**SEGUNDO PARCIAL**

**1 ° SEMESTRE**

**FECHA: 01/12/2020**

| Plantel  | Matrícula | Materia                             | Num. Rep. | % de reprobación |
|--|-----------|-------------------------------------|-----------|------------------|
| TELEBACHILLERATO COMUNITARIO XOCHITLAN DE LAS FLORES | 16        | INGLÉS I                            | 6         | 37.50            |
| TELEBACHILLERATO COMUNITARIO XOCHITLAN DE LAS FLORES | 16        | TALLER DE LECTURA Y REDACCIÓN I     | 6         | 37.50            |
| TELEBACHILLERATO COMUNITARIO XOCHITLAN DE LAS FLORES | 16        | FÍSICA I                            | 5         | 31.25            |
| TELEBACHILLERATO COMUNITARIO XOCHITLAN DE LAS FLORES | 16        | MATEMÁTICAS I                       | 5         | 31.25            |
| TELEBACHILLERATO COMUNITARIO XOCHITLAN DE LAS FLORES | 16        | METODOLOGÍA DE LA INVESTIGACIÓN     | 2         | 12.50            |
| TELEBACHILLERATO COMUNITARIO XOCHITLAN DE LAS FLORES | 16        | ÉTICA I                             | 2         | 12.50            |
| TELEBACHILLERATO COMUNITARIO XOXOLPA                 | 24        | INGLÉS I                            | 2         | 8.33             |
| TELEBACHILLERATO COMUNITARIO XOXOLPA                 | 24        | TALLER DE LECTURA Y REDACCIÓN I     | 2         | 8.33             |
| TELEBACHILLERATO COMUNITARIO XOXOLPA                 | 24        | FÍSICA I                            | 1         | 4.17             |
| TELEBACHILLERATO COMUNITARIO XOXOLPA                 | 24        | MATEMÁTICAS I                       | 1         | 4.17             |
| TELEBACHILLERATO COMUNITARIO XOXOLPA                 | 24        | METODOLOGÍA DE LA INVESTIGACIÓN     | 1         | 4.17             |
| TELEBACHILLERATO COMUNITARIO XOXOLPA                 | 24        | ÉTICA I                             | 1         | 4.17             |
| TELEBACHILLERATO COMUNITARIO ZACATIPAN               | 31        | METODOLOGÍA DE LA INVESTIGACIÓN     | 17        | 54.84            |
| TELEBACHILLERATO COMUNITARIO ZACATIPAN               | 31        | ÉTICA I                             | 17        | 54.84            |
| TELEBACHILLERATO COMUNITARIO ZACATIPAN               | 31        | INGLÉS I                            | 14        | 45.16            |
| TELEBACHILLERATO COMUNITARIO ZACATIPAN               | 31        | TALLER DE LECTURA Y REDACCIÓN I     | 14        | 45.16            |
| TELEBACHILLERATO COMUNITARIO ZACATIPAN               | 31        | FÍSICA I                            | 11        | 35.48            |
| TELEBACHILLERATO COMUNITARIO ZACATIPAN               | 31        | MATEMÁTICAS I                       | 11        | 35.48            |
| TELEBACHILLERATO COMUNITARIO ZACATIPAN               | 31        | ACTIVIDADES ARTÍSTICAS Y DEPORTIVAS | 1         | 3.23             |
| TELEBACHILLERATO COMUNITARIO ZACUALTIPANITO          | 15        | INGLÉS I                            | 2         | 13.33            |
| TELEBACHILLERATO COMUNITARIO ZACUALTIPANITO          | 15        | TALLER DE LECTURA Y REDACCIÓN I     | 2         | 13.33            |
| TELEBACHILLERATO COMUNITARIO ZACUALTIPANITO          | 15        | ACTIVIDADES ARTÍSTICAS Y DEPORTIVAS | 1         | 6.67             |
| TELEBACHILLERATO COMUNITARIO ZACUALTIPANITO          | 15        | FÍSICA I                            | 1         | 6.67             |

**Simbología:**

Num. Rep.: Número de alumnos reprobados

% de reprobación: Porcentaje de reprobación



**DIRECCION GENERAL DEL BACHILLERATO DEL ESTADO DE HIDALGO**  
**DIRECCIÓN DE PLANEACIÓN EDUCATIVA**  
**DEPARTAMENTO DE ESTADÍSTICA Y EVALUACIÓN**  
**IEO-04 REPORTE DE REPROBACIÓN**  
**AGO-DIC 2020**  
**SEGUNDO PARCIAL**  
**1 ° SEMESTRE**

**FECHA: 01/12/2020**

| <b>Plantel</b>                                 | <b>Matrícula</b> | <b>Materia</b>                  | <b>Num. Rep.</b> | <b>% de reprobación</b> |
|--|------------------|---------------------------------|------------------|-------------------------|
| TELEBACHILLERATO COMUNITARIO<br>ZACUALTIPANITO | 15               | MATEMÁTICAS I                   | 1                | 6.67                    |
| TELEBACHILLERATO COMUNITARIO<br>ZACUALTIPANITO | 15               | METODOLOGÍA DE LA INVESTIGACIÓN | 1                | 6.67                    |
| TELEBACHILLERATO COMUNITARIO<br>ZACUALTIPANITO | 15               | ÉTICA I                         | 1                | 6.67                    |

**Simbología:**

Num. Rep.: Número de alumnos reprobados  
% de reprobación: Porcentaje de reprobación

**DIRECCION GENERAL DEL BACHILLERATO DEL ESTADO DE HIDALGO**

**DIRECCIÓN DE PLANEACIÓN EDUCATIVA**

**DEPARTAMENTO DE ESTADÍSTICA Y EVALUACIÓN**

**IEO-04 REPORTE DE REPROBACIÓN**

**AGO-DIC 2020**

**SEGUNDO PARCIAL**

**3 ° SEMESTRE**

**FECHA: 01/12/2020**

| Plantel                                   | Matrícula | Materia  | Num. Rep. | % de reprobación |
|---|-----------|--|-----------|------------------|
| TELEBACHILLERATO COMUNITARIO ACOPINALCO   | 7         | DESARROLLO COMUNITARIO I (FORMACIÓN PARA EL TRABAJO) | 2         | 28.57            |
| TELEBACHILLERATO COMUNITARIO ACOPINALCO   | 7         | INGLES III   | 2         | 28.57            |
| TELEBACHILLERATO COMUNITARIO ACOPINALCO   | 7         | LITERATURA I   | 2         | 28.57            |
| TELEBACHILLERATO COMUNITARIO ACOPINALCO   | 7         | BIOLOGÍA I   | 1         | 14.29            |
| TELEBACHILLERATO COMUNITARIO ACOPINALCO   | 7         | MATEMÁTICAS III                                      | 1         | 14.29            |
| TELEBACHILLERATO COMUNITARIO ACOPINALCO   | 7         | QUÍMICA I  | 1         | 14.29            |
| TELEBACHILLERATO COMUNITARIO AHUACATLAN   | 11        | DESARROLLO COMUNITARIO I (FORMACIÓN PARA EL TRABAJO) | 4         | 36.36            |
| TELEBACHILLERATO COMUNITARIO AHUACATLAN   | 11        | ACTIVIDADES ARTÍSTICAS Y DEPORTIVAS                  | 2         | 18.18            |
| TELEBACHILLERATO COMUNITARIO AHUACATLAN   | 11        | BIOLOGÍA I   | 2         | 18.18            |
| TELEBACHILLERATO COMUNITARIO AHUACATLAN   | 11        | HISTORIA DE MÉXICO I                                 | 2         | 18.18            |
| TELEBACHILLERATO COMUNITARIO AHUACATLAN   | 11        | MATEMÁTICAS III                                      | 2         | 18.18            |
| TELEBACHILLERATO COMUNITARIO AHUACATLAN   | 11        | QUÍMICA I  | 2         | 18.18            |
| TELEBACHILLERATO COMUNITARIO AHUACATLAN   | 11        | INGLES III   | 1         | 9.09             |
| TELEBACHILLERATO COMUNITARIO AHUACATLAN   | 11        | LITERATURA I   | 1         | 9.09             |
| TELEBACHILLERATO COMUNITARIO ALCHOLOYA    | 17        | MATEMÁTICAS III                                      | 7         | 41.18            |
| TELEBACHILLERATO COMUNITARIO ALCHOLOYA    | 17        | DESARROLLO COMUNITARIO I (FORMACIÓN PARA EL TRABAJO) | 6         | 35.29            |
| TELEBACHILLERATO COMUNITARIO ALCHOLOYA    | 17        | QUÍMICA I  | 5         | 29.41            |
| TELEBACHILLERATO COMUNITARIO ALCHOLOYA    | 17        | BIOLOGÍA I   | 4         | 23.53            |
| TELEBACHILLERATO COMUNITARIO ALCHOLOYA    | 17        | INGLES III   | 4         | 23.53            |
| TELEBACHILLERATO COMUNITARIO ALCHOLOYA    | 17        | ACTIVIDADES ARTÍSTICAS Y DEPORTIVAS                  | 2         | 11.76            |
| TELEBACHILLERATO COMUNITARIO ALCHOLOYA    | 17        | HISTORIA DE MÉXICO I                                 | 2         | 11.76            |
| TELEBACHILLERATO COMUNITARIO ALCHOLOYA    | 17        | LITERATURA I   | 2         | 11.76            |
| TELEBACHILLERATO COMUNITARIO APIPILHUASCO | 11        | ACTIVIDADES ARTÍSTICAS Y DEPORTIVAS                  | 5         | 45.45            |

**Simbología:**

Num. Rep.: Número de alumnos reprobados

% de reprobación: Porcentaje de reprobación

**DIRECCION GENERAL DEL BACHILLERATO DEL ESTADO DE HIDALGO**

**DIRECCIÓN DE PLANEACIÓN EDUCATIVA**

**DEPARTAMENTO DE ESTADÍSTICA Y EVALUACIÓN**

**IEO-04 REPORTE DE REPROBACIÓN**

**AGO-DIC 2020**

**SEGUNDO PARCIAL**

**3 ° SEMESTRE**

**FECHA: 01/12/2020**

| Plantel                                      | Matrícula | Materia  | Num. Rep. | % de reprobación |
|--|-----------|--|-----------|------------------|
| TELEBACHILLERATO COMUNITARIO APIPILHUASCO    | 11        | BIOLOGÍA I   | 5         | 45.45            |
| TELEBACHILLERATO COMUNITARIO APIPILHUASCO    | 11        | DESARROLLO COMUNITARIO I (FORMACIÓN PARA EL TRABAJO) | 5         | 45.45            |
| TELEBACHILLERATO COMUNITARIO APIPILHUASCO    | 11        | HISTORIA DE MÉXICO I                                 | 5         | 45.45            |
| TELEBACHILLERATO COMUNITARIO APIPILHUASCO    | 11        | INGLES III   | 5         | 45.45            |
| TELEBACHILLERATO COMUNITARIO APIPILHUASCO    | 11        | LITERATURA I   | 5         | 45.45            |
| TELEBACHILLERATO COMUNITARIO APIPILHUASCO    | 11        | MATEMÁTICAS III                                      | 5         | 45.45            |
| TELEBACHILLERATO COMUNITARIO APIPILHUASCO    | 11        | QUÍMICA I  | 5         | 45.45            |
| TELEBACHILLERATO COMUNITARIO ATOPIXCO        | 22        | BIOLOGÍA I   | 6         | 27.27            |
| TELEBACHILLERATO COMUNITARIO ATOPIXCO        | 22        | MATEMÁTICAS III                                      | 6         | 27.27            |
| TELEBACHILLERATO COMUNITARIO ATOPIXCO        | 22        | QUÍMICA I  | 6         | 27.27            |
| TELEBACHILLERATO COMUNITARIO BATHA Y BARRIOS | 12        | BIOLOGÍA I   | 2         | 16.67            |
| TELEBACHILLERATO COMUNITARIO BATHA Y BARRIOS | 12        | DESARROLLO COMUNITARIO I (FORMACIÓN PARA EL TRABAJO) | 2         | 16.67            |
| TELEBACHILLERATO COMUNITARIO BATHA Y BARRIOS | 12        | HISTORIA DE MÉXICO I                                 | 2         | 16.67            |
| TELEBACHILLERATO COMUNITARIO BATHA Y BARRIOS | 12        | INGLES III   | 2         | 16.67            |
| TELEBACHILLERATO COMUNITARIO BATHA Y BARRIOS | 12        | LITERATURA I   | 2         | 16.67            |
| TELEBACHILLERATO COMUNITARIO BATHA Y BARRIOS | 12        | MATEMÁTICAS III                                      | 2         | 16.67            |
| TELEBACHILLERATO COMUNITARIO BATHA Y BARRIOS | 12        | QUÍMICA I  | 2         | 16.67            |
| TELEBACHILLERATO COMUNITARIO BATHA Y BARRIOS | 12        | ACTIVIDADES ARTÍSTICAS Y DEPORTIVAS                  | 1         | 8.33             |
| TELEBACHILLERATO COMUNITARIO BENITO JUAREZ   | 18        | INGLES III   | 8         | 44.44            |
| TELEBACHILLERATO COMUNITARIO BENITO JUAREZ   | 18        | MATEMÁTICAS III                                      | 6         | 33.33            |
| TELEBACHILLERATO COMUNITARIO BENITO JUAREZ   | 18        | DESARROLLO COMUNITARIO I (FORMACIÓN PARA EL TRABAJO) | 5         | 27.78            |
| TELEBACHILLERATO COMUNITARIO BENITO JUAREZ   | 18        | BIOLOGÍA I   | 3         | 16.67            |
| TELEBACHILLERATO COMUNITARIO BENITO JUAREZ   | 18        | HISTORIA DE MÉXICO I                                 | 2         | 11.11            |

**Simbología:**

Num. Rep.: Número de alumnos reprobados

% de reprobación: Porcentaje de reprobación

**DIRECCION GENERAL DEL BACHILLERATO DEL ESTADO DE HIDALGO**

**DIRECCIÓN DE PLANEACIÓN EDUCATIVA**

**DEPARTAMENTO DE ESTADÍSTICA Y EVALUACIÓN**

**IEO-04 REPORTE DE REPROBACIÓN**

**AGO-DIC 2020**

**SEGUNDO PARCIAL**

**3 ° SEMESTRE**

**FECHA: 01/12/2020**

| Plantel   | Matrícula | Materia  | Num. Rep. | % de reprobación |
|---|-----------|--|-----------|------------------|
| TELEBACHILLERATO COMUNITARIO BENITO JUAREZ        | 18        | LITERATURA I   | 2         | 11.11            |
| TELEBACHILLERATO COMUNITARIO BENITO JUAREZ        | 18        | QUÍMICA I  | 2         | 11.11            |
| TELEBACHILLERATO COMUNITARIO BONDOJITO            | 28        | INGLES III   | 13        | 46.43            |
| TELEBACHILLERATO COMUNITARIO BONDOJITO            | 28        | LITERATURA I   | 13        | 46.43            |
| TELEBACHILLERATO COMUNITARIO BONDOJITO            | 28        | ACTIVIDADES ARTÍSTICAS Y DEPORTIVAS                  | 9         | 32.14            |
| TELEBACHILLERATO COMUNITARIO BONDOJITO            | 28        | BIOLOGÍA I   | 3         | 10.71            |
| TELEBACHILLERATO COMUNITARIO BONDOJITO            | 28        | HISTORIA DE MÉXICO I                                 | 3         | 10.71            |
| TELEBACHILLERATO COMUNITARIO BONDOJITO            | 28        | MATEMÁTICAS III                                      | 3         | 10.71            |
| TELEBACHILLERATO COMUNITARIO BONDOJITO            | 28        | QUÍMICA I  | 3         | 10.71            |
| TELEBACHILLERATO COMUNITARIO BONDOJITO            | 28        | DESARROLLO COMUNITARIO I (FORMACIÓN PARA EL TRABAJO) | 2         | 7.14             |
| TELEBACHILLERATO COMUNITARIO CALTIMACAN           | 37        | BIOLOGÍA I   | 6         | 16.22            |
| TELEBACHILLERATO COMUNITARIO CALTIMACAN           | 37        | MATEMÁTICAS III                                      | 6         | 16.22            |
| TELEBACHILLERATO COMUNITARIO CALTIMACAN           | 37        | QUÍMICA I  | 6         | 16.22            |
| TELEBACHILLERATO COMUNITARIO CALTIMACAN           | 37        | DESARROLLO COMUNITARIO I (FORMACIÓN PARA EL TRABAJO) | 5         | 13.51            |
| TELEBACHILLERATO COMUNITARIO CALTIMACAN           | 37        | HISTORIA DE MÉXICO I                                 | 5         | 13.51            |
| TELEBACHILLERATO COMUNITARIO CALTIMACAN           | 37        | INGLES III   | 5         | 13.51            |
| TELEBACHILLERATO COMUNITARIO CALTIMACAN           | 37        | LITERATURA I   | 5         | 13.51            |
| TELEBACHILLERATO COMUNITARIO CALTIMACAN           | 37        | ACTIVIDADES ARTÍSTICAS Y DEPORTIVAS                  | 1         | 2.70             |
| TELEBACHILLERATO COMUNITARIO CANTERA DE VILLAGRAN | 8         | INGLES III   | 6         | 75.00            |
| TELEBACHILLERATO COMUNITARIO CANTERA DE VILLAGRAN | 8         | LITERATURA I   | 5         | 62.50            |
| TELEBACHILLERATO COMUNITARIO CANTERA DE VILLAGRAN | 8         | QUÍMICA I  | 4         | 50.00            |
| TELEBACHILLERATO COMUNITARIO CANTERA DE VILLAGRAN | 8         | BIOLOGÍA I   | 3         | 37.50            |
| TELEBACHILLERATO COMUNITARIO CANTERA DE VILLAGRAN | 8         | DESARROLLO COMUNITARIO I (FORMACIÓN PARA EL TRABAJO) | 2         | 25.00            |

**Simbología:**

Num. Rep.: Número de alumnos reprobados

% de reprobación: Porcentaje de reprobación

**DIRECCION GENERAL DEL BACHILLERATO DEL ESTADO DE HIDALGO**

**DIRECCIÓN DE PLANEACIÓN EDUCATIVA**

**DEPARTAMENTO DE ESTADÍSTICA Y EVALUACIÓN**

**IEO-04 REPORTE DE REPROBACIÓN**

**AGO-DIC 2020**

**SEGUNDO PARCIAL**

**3 ° SEMESTRE**

**FECHA: 01/12/2020**

| Plantel   | Matrícula | Materia  | Num. Rep. | % de reprobación |
|---|-----------|--|-----------|------------------|
| TELEBACHILLERATO COMUNITARIO CANTERA DE VILLAGRAN | 8         | HISTORIA DE MÉXICO I                                 | 2         | 25.00            |
| TELEBACHILLERATO COMUNITARIO CANTERA DE VILLAGRAN | 8         | MATEMÁTICAS III                                      | 2         | 25.00            |
| TELEBACHILLERATO COMUNITARIO CERRO COLORADO       | 17        | MATEMÁTICAS III                                      | 11        | 64.71            |
| TELEBACHILLERATO COMUNITARIO CERRO COLORADO       | 17        | BIOLOGÍA I   | 10        | 58.82            |
| TELEBACHILLERATO COMUNITARIO CERRO COLORADO       | 17        | QUÍMICA I  | 10        | 58.82            |
| TELEBACHILLERATO COMUNITARIO CERRO COLORADO       | 17        | DESARROLLO COMUNITARIO I (FORMACIÓN PARA EL TRABAJO) | 9         | 52.94            |
| TELEBACHILLERATO COMUNITARIO CERRO COLORADO       | 17        | ACTIVIDADES ARTÍSTICAS Y DEPORTIVAS                  | 8         | 47.06            |
| TELEBACHILLERATO COMUNITARIO CERRO COLORADO       | 17        | HISTORIA DE MÉXICO I                                 | 6         | 35.29            |
| TELEBACHILLERATO COMUNITARIO CERRO COLORADO       | 17        | INGLES III   | 2         | 11.76            |
| TELEBACHILLERATO COMUNITARIO CERRO COLORADO       | 17        | LITERATURA I   | 2         | 11.76            |
| TELEBACHILLERATO COMUNITARIO CERRO PRIETO         | 20        | INGLES III   | 2         | 10.00            |
| TELEBACHILLERATO COMUNITARIO CERRO PRIETO         | 20        | LITERATURA I   | 2         | 10.00            |
| TELEBACHILLERATO COMUNITARIO CERRO PRIETO         | 20        | DESARROLLO COMUNITARIO I (FORMACIÓN PARA EL TRABAJO) | 1         | 5.00             |
| TELEBACHILLERATO COMUNITARIO CHICAVASCO           | 19        | BIOLOGÍA I   | 3         | 15.79            |
| TELEBACHILLERATO COMUNITARIO CHICAVASCO           | 19        | QUÍMICA I  | 3         | 15.79            |
| TELEBACHILLERATO COMUNITARIO CHICAVASCO           | 19        | MATEMÁTICAS III                                      | 2         | 10.53            |
| TELEBACHILLERATO COMUNITARIO CHICAVASCO           | 19        | DESARROLLO COMUNITARIO I (FORMACIÓN PARA EL TRABAJO) | 1         | 5.26             |
| TELEBACHILLERATO COMUNITARIO CHICAVASCO           | 19        | HISTORIA DE MÉXICO I                                 | 1         | 5.26             |
| TELEBACHILLERATO COMUNITARIO CHICAVASCO           | 19        | INGLES III   | 1         | 5.26             |
| TELEBACHILLERATO COMUNITARIO CHICAVASCO           | 19        | LITERATURA I   | 1         | 5.26             |
| TELEBACHILLERATO COMUNITARIO CHICONCOAC           | 16        | INGLES III   | 7         | 43.75            |
| TELEBACHILLERATO COMUNITARIO CHICONCOAC           | 16        | ACTIVIDADES ARTÍSTICAS Y DEPORTIVAS                  | 6         | 37.50            |
| TELEBACHILLERATO COMUNITARIO CHICONCOAC           | 16        | LITERATURA I   | 5         | 31.25            |

**Simbología:**

Num. Rep.: Número de alumnos reprobados

% de reprobación: Porcentaje de reprobación

**DIRECCION GENERAL DEL BACHILLERATO DEL ESTADO DE HIDALGO**

**DIRECCIÓN DE PLANEACIÓN EDUCATIVA**

**DEPARTAMENTO DE ESTADÍSTICA Y EVALUACIÓN**

**IEO-04 REPORTE DE REPROBACIÓN**

**AGO-DIC 2020**

**SEGUNDO PARCIAL**

**3 ° SEMESTRE**

**FECHA: 01/12/2020**

| Plantel                                 | Matrícula | Materia  | Num. Rep. | % de reprobación |
|---|-----------|--|-----------|------------------|
| TELEBACHILLERATO COMUNITARIO CHICONCOAC | 16        | MATEMÁTICAS III                                      | 4         | 25.00            |
| TELEBACHILLERATO COMUNITARIO CHICONCOAC | 16        | DESARROLLO COMUNITARIO I (FORMACIÓN PARA EL TRABAJO) | 3         | 18.75            |
| TELEBACHILLERATO COMUNITARIO CHICONCOAC | 16        | HISTORIA DE MÉXICO I                                 | 2         | 12.50            |
| TELEBACHILLERATO COMUNITARIO CHICONCOAC | 16        | QUÍMICA I  | 2         | 12.50            |
| TELEBACHILLERATO COMUNITARIO CHICONCOAC | 16        | BIOLOGÍA I   | 1         | 6.25             |
| TELEBACHILLERATO COMUNITARIO CHOQUINTLA | 15        | INGLES III   | 1         | 6.67             |
| TELEBACHILLERATO COMUNITARIO CHOQUINTLA | 15        | LITERATURA I   | 1         | 6.67             |
| TELEBACHILLERATO COMUNITARIO COAMAPIL   | 20        | BIOLOGÍA I   | 3         | 15.00            |
| TELEBACHILLERATO COMUNITARIO COAMAPIL   | 20        | HISTORIA DE MÉXICO I                                 | 3         | 15.00            |
| TELEBACHILLERATO COMUNITARIO COAMAPIL   | 20        | ACTIVIDADES ARTÍSTICAS Y DEPORTIVAS                  | 2         | 10.00            |
| TELEBACHILLERATO COMUNITARIO COAMAPIL   | 20        | DESARROLLO COMUNITARIO I (FORMACIÓN PARA EL TRABAJO) | 2         | 10.00            |
| TELEBACHILLERATO COMUNITARIO COAMAPIL   | 20        | INGLES III   | 2         | 10.00            |
| TELEBACHILLERATO COMUNITARIO COAMAPIL   | 20        | LITERATURA I   | 2         | 10.00            |
| TELEBACHILLERATO COMUNITARIO COAMAPIL   | 20        | MATEMÁTICAS III                                      | 2         | 10.00            |
| TELEBACHILLERATO COMUNITARIO COAMAPIL   | 20        | QUÍMICA I  | 2         | 10.00            |
| TELEBACHILLERATO COMUNITARIO CUAMONTAX  | 35        | BIOLOGÍA I   | 3         | 8.57             |
| TELEBACHILLERATO COMUNITARIO CUAMONTAX  | 35        | MATEMÁTICAS III                                      | 3         | 8.57             |
| TELEBACHILLERATO COMUNITARIO CUAMONTAX  | 35        | QUÍMICA I  | 3         | 8.57             |
| TELEBACHILLERATO COMUNITARIO CUAMONTAX  | 35        | HISTORIA DE MÉXICO I                                 | 2         | 5.71             |
| TELEBACHILLERATO COMUNITARIO CUAMONTAX  | 35        | INGLES III   | 2         | 5.71             |
| TELEBACHILLERATO COMUNITARIO CUAMONTAX  | 35        | LITERATURA I   | 2         | 5.71             |
| TELEBACHILLERATO COMUNITARIO CUAMONTAX  | 35        | DESARROLLO COMUNITARIO I (FORMACIÓN PARA EL TRABAJO) | 1         | 2.86             |
| TELEBACHILLERATO COMUNITARIO DANGHU     | 17        | HISTORIA DE MÉXICO I                                 | 9         | 52.94            |

**Simbología:**

Num. Rep.: Número de alumnos reprobados

% de reprobación: Porcentaje de reprobación

**DIRECCION GENERAL DEL BACHILLERATO DEL ESTADO DE HIDALGO**

**DIRECCIÓN DE PLANEACIÓN EDUCATIVA**

**DEPARTAMENTO DE ESTADÍSTICA Y EVALUACIÓN**

**IEO-04 REPORTE DE REPROBACIÓN**

**AGO-DIC 2020**

**SEGUNDO PARCIAL**

**3 ° SEMESTRE**

**FECHA: 01/12/2020**

| Plantel                                 | Matrícula | Materia  | Num. Rep. | % de reprobación |
|---|-----------|--|-----------|------------------|
| TELEBACHILLERATO COMUNITARIO DANGHU     | 17        | DESARROLLO COMUNITARIO I (FORMACIÓN PARA EL TRABAJO) | 5         | 29.41            |
| TELEBACHILLERATO COMUNITARIO DANGHU     | 17        | BIOLOGÍA I   | 4         | 23.53            |
| TELEBACHILLERATO COMUNITARIO DANGHU     | 17        | INGLES III   | 3         | 17.65            |
| TELEBACHILLERATO COMUNITARIO DANGHU     | 17        | LITERATURA I   | 3         | 17.65            |
| TELEBACHILLERATO COMUNITARIO DANGHU     | 17        | MATEMÁTICAS III                                      | 3         | 17.65            |
| TELEBACHILLERATO COMUNITARIO DANGHU     | 17        | QUÍMICA I  | 3         | 17.65            |
| TELEBACHILLERATO COMUNITARIO DANGHU     | 17        | ACTIVIDADES ARTÍSTICAS Y DEPORTIVAS                  | 1         | 5.88             |
| TELEBACHILLERATO COMUNITARIO DAÑU       | 11        | DESARROLLO COMUNITARIO I (FORMACIÓN PARA EL TRABAJO) | 2         | 18.18            |
| TELEBACHILLERATO COMUNITARIO DAÑU       | 11        | BIOLOGÍA I   | 1         | 9.09             |
| TELEBACHILLERATO COMUNITARIO DAÑU       | 11        | HISTORIA DE MÉXICO I                                 | 1         | 9.09             |
| TELEBACHILLERATO COMUNITARIO DAÑU       | 11        | LITERATURA I   | 1         | 9.09             |
| TELEBACHILLERATO COMUNITARIO DAÑU       | 11        | MATEMÁTICAS III                                      | 1         | 9.09             |
| TELEBACHILLERATO COMUNITARIO DAÑU       | 11        | QUÍMICA I  | 1         | 9.09             |
| TELEBACHILLERATO COMUNITARIO DENGANTZHA | 17        | BIOLOGÍA I   | 7         | 41.18            |
| TELEBACHILLERATO COMUNITARIO DENGANTZHA | 17        | MATEMÁTICAS III                                      | 7         | 41.18            |
| TELEBACHILLERATO COMUNITARIO DENGANTZHA | 17        | QUÍMICA I  | 7         | 41.18            |
| TELEBACHILLERATO COMUNITARIO DENGANTZHA | 17        | ACTIVIDADES ARTÍSTICAS Y DEPORTIVAS                  | 6         | 35.29            |
| TELEBACHILLERATO COMUNITARIO DENGANTZHA | 17        | HISTORIA DE MÉXICO I                                 | 4         | 23.53            |
| TELEBACHILLERATO COMUNITARIO DENGANTZHA | 17        | INGLES III   | 4         | 23.53            |
| TELEBACHILLERATO COMUNITARIO DENGANTZHA | 17        | LITERATURA I   | 4         | 23.53            |
| TELEBACHILLERATO COMUNITARIO EL BARCO   | 14        | ACTIVIDADES ARTÍSTICAS Y DEPORTIVAS                  | 2         | 14.29            |
| TELEBACHILLERATO COMUNITARIO EL BARCO   | 14        | DESARROLLO COMUNITARIO I (FORMACIÓN PARA EL TRABAJO) | 2         | 14.29            |
| TELEBACHILLERATO COMUNITARIO EL BARCO   | 14        | HISTORIA DE MÉXICO I                                 | 2         | 14.29            |

**Simbología:**

Num. Rep.: Número de alumnos reprobados

% de reprobación: Porcentaje de reprobación

**DIRECCION GENERAL DEL BACHILLERATO DEL ESTADO DE HIDALGO**

**DIRECCIÓN DE PLANEACIÓN EDUCATIVA**

**DEPARTAMENTO DE ESTADÍSTICA Y EVALUACIÓN**

**IEO-04 REPORTE DE REPROBACIÓN**

**AGO-DIC 2020**

**SEGUNDO PARCIAL**

**3 ° SEMESTRE**

**FECHA: 01/12/2020**

| Plantel                                | Matrícula | Materia  | Num. Rep. | % de reprobación |
|--|-----------|--|-----------|------------------|
| TELEBACHILLERATO COMUNITARIO EL BARCO  | 14        | BIOLOGÍA I   | 1         | 7.14             |
| TELEBACHILLERATO COMUNITARIO EL BARCO  | 14        | INGLES III   | 1         | 7.14             |
| TELEBACHILLERATO COMUNITARIO EL BARCO  | 14        | LITERATURA I   | 1         | 7.14             |
| TELEBACHILLERATO COMUNITARIO EL BARCO  | 14        | MATEMÁTICAS III                                      | 1         | 7.14             |
| TELEBACHILLERATO COMUNITARIO EL BARCO  | 14        | QUÍMICA I  | 1         | 7.14             |
| TELEBACHILLERATO COMUNITARIO EL BETHI  | 16        | BIOLOGÍA I   | 4         | 25.00            |
| TELEBACHILLERATO COMUNITARIO EL BETHI  | 16        | DESARROLLO COMUNITARIO I (FORMACIÓN PARA EL TRABAJO) | 4         | 25.00            |
| TELEBACHILLERATO COMUNITARIO EL BETHI  | 16        | HISTORIA DE MÉXICO I                                 | 4         | 25.00            |
| TELEBACHILLERATO COMUNITARIO EL BETHI  | 16        | MATEMÁTICAS III                                      | 4         | 25.00            |
| TELEBACHILLERATO COMUNITARIO EL BETHI  | 16        | QUÍMICA I  | 4         | 25.00            |
| TELEBACHILLERATO COMUNITARIO EL BETHI  | 16        | ACTIVIDADES ARTÍSTICAS Y DEPORTIVAS                  | 3         | 18.75            |
| TELEBACHILLERATO COMUNITARIO EL BOTHO  | 28        | ACTIVIDADES ARTÍSTICAS Y DEPORTIVAS                  | 12        | 42.86            |
| TELEBACHILLERATO COMUNITARIO EL BOTHO  | 28        | INGLES III   | 3         | 10.71            |
| TELEBACHILLERATO COMUNITARIO EL BOTHO  | 28        | LITERATURA I   | 3         | 10.71            |
| TELEBACHILLERATO COMUNITARIO EL BOTHO  | 28        | BIOLOGÍA I   | 2         | 7.14             |
| TELEBACHILLERATO COMUNITARIO EL BOTHO  | 28        | DESARROLLO COMUNITARIO I (FORMACIÓN PARA EL TRABAJO) | 2         | 7.14             |
| TELEBACHILLERATO COMUNITARIO EL BOTHO  | 28        | HISTORIA DE MÉXICO I                                 | 2         | 7.14             |
| TELEBACHILLERATO COMUNITARIO EL BOTHO  | 28        | MATEMÁTICAS III                                      | 2         | 7.14             |
| TELEBACHILLERATO COMUNITARIO EL BOTHO  | 28        | QUÍMICA I  | 2         | 7.14             |
| TELEBACHILLERATO COMUNITARIO EL COBRE  | 3         | INGLES III   | 1         | 33.33            |
| TELEBACHILLERATO COMUNITARIO EL FRESNO | 14        | BIOLOGÍA I   | 7         | 50.00            |
| TELEBACHILLERATO COMUNITARIO EL FRESNO | 14        | MATEMÁTICAS III                                      | 6         | 42.86            |
| TELEBACHILLERATO COMUNITARIO EL FRESNO | 14        | QUÍMICA I  | 6         | 42.86            |

**Simbología:**

Num. Rep.: Número de alumnos reprobados

% de reprobación: Porcentaje de reprobación



**DIRECCION GENERAL DEL BACHILLERATO DEL ESTADO DE HIDALGO**

**DIRECCIÓN DE PLANEACIÓN EDUCATIVA**

**DEPARTAMENTO DE ESTADÍSTICA Y EVALUACIÓN**

**IEO-04 REPORTE DE REPROBACIÓN**

**AGO-DIC 2020**

**SEGUNDO PARCIAL**

**3 ° SEMESTRE**

**FECHA: 01/12/2020**

| Plantel                                  | Matrícula | Materia  | Num. Rep. | % de reprobación |
|--|-----------|--|-----------|------------------|
| TELEBACHILLERATO COMUNITARIO EL FRESNO   | 14        | DESARROLLO COMUNITARIO I (FORMACIÓN PARA EL TRABAJO) | 4         | 28.57            |
| TELEBACHILLERATO COMUNITARIO EL FRESNO   | 14        | INGLES III   | 4         | 28.57            |
| TELEBACHILLERATO COMUNITARIO EL FRESNO   | 14        | ACTIVIDADES ARTÍSTICAS Y DEPORTIVAS                  | 3         | 21.43            |
| TELEBACHILLERATO COMUNITARIO EL FRESNO   | 14        | HISTORIA DE MÉXICO I                                 | 2         | 14.29            |
| TELEBACHILLERATO COMUNITARIO EL FRESNO   | 14        | LITERATURA I   | 2         | 14.29            |
| TELEBACHILLERATO COMUNITARIO EL NARANJO  | 16        | BIOLOGÍA I   | 3         | 18.75            |
| TELEBACHILLERATO COMUNITARIO EL NARANJO  | 16        | MATEMÁTICAS III                                      | 3         | 18.75            |
| TELEBACHILLERATO COMUNITARIO EL NARANJO  | 16        | QUÍMICA I  | 3         | 18.75            |
| TELEBACHILLERATO COMUNITARIO EL NARANJO  | 16        | DESARROLLO COMUNITARIO I (FORMACIÓN PARA EL TRABAJO) | 2         | 12.50            |
| TELEBACHILLERATO COMUNITARIO EL NARANJO  | 16        | HISTORIA DE MÉXICO I                                 | 2         | 12.50            |
| TELEBACHILLERATO COMUNITARIO EL NARANJO  | 16        | ACTIVIDADES ARTÍSTICAS Y DEPORTIVAS                  | 1         | 6.25             |
| TELEBACHILLERATO COMUNITARIO EL NARANJO  | 16        | INGLES III   | 1         | 6.25             |
| TELEBACHILLERATO COMUNITARIO EL NARANJO  | 16        | LITERATURA I   | 1         | 6.25             |
| TELEBACHILLERATO COMUNITARIO EL OCOTAL   | 17        | ACTIVIDADES ARTÍSTICAS Y DEPORTIVAS                  | 3         | 17.65            |
| TELEBACHILLERATO COMUNITARIO EL OCOTAL   | 17        | BIOLOGÍA I   | 3         | 17.65            |
| TELEBACHILLERATO COMUNITARIO EL OCOTAL   | 17        | QUÍMICA I  | 3         | 17.65            |
| TELEBACHILLERATO COMUNITARIO EL OCOTAL   | 17        | INGLES III   | 2         | 11.76            |
| TELEBACHILLERATO COMUNITARIO EL OCOTAL   | 17        | LITERATURA I   | 2         | 11.76            |
| TELEBACHILLERATO COMUNITARIO EL OCOTAL   | 17        | MATEMÁTICAS III                                      | 1         | 5.88             |
| TELEBACHILLERATO COMUNITARIO EL PEDREGAL | 54        | INGLES III   | 25        | 46.30            |
| TELEBACHILLERATO COMUNITARIO EL PEDREGAL | 54        | LITERATURA I   | 17        | 31.48            |
| TELEBACHILLERATO COMUNITARIO EL PEDREGAL | 54        | MATEMÁTICAS III                                      | 15        | 27.78            |
| TELEBACHILLERATO COMUNITARIO EL PEDREGAL | 54        | ACTIVIDADES ARTÍSTICAS Y DEPORTIVAS                  | 9         | 16.67            |

**Simbología:**

Num. Rep.: Número de alumnos reprobados

% de reprobación: Porcentaje de reprobación

**DIRECCION GENERAL DEL BACHILLERATO DEL ESTADO DE HIDALGO**

**DIRECCIÓN DE PLANEACIÓN EDUCATIVA**

**DEPARTAMENTO DE ESTADÍSTICA Y EVALUACIÓN**

**IEO-04 REPORTE DE REPROBACIÓN**

**AGO-DIC 2020**

**SEGUNDO PARCIAL**

**3 ° SEMESTRE**

**FECHA: 01/12/2020**

| Plantel                                  | Matrícula | Materia  | Num. Rep. | % de reprobación |
|--|-----------|--|-----------|------------------|
| TELEBACHILLERATO COMUNITARIO EL PEDREGAL | 54        | DESARROLLO COMUNITARIO I (FORMACIÓN PARA EL TRABAJO) | 9         | 16.67            |
| TELEBACHILLERATO COMUNITARIO EL PEDREGAL | 54        | HISTORIA DE MÉXICO I                                 | 8         | 14.81            |
| TELEBACHILLERATO COMUNITARIO EL POTRERO  | 7         | BIOLOGÍA I   | 2         | 28.57            |
| TELEBACHILLERATO COMUNITARIO EL POTRERO  | 7         | INGLES III   | 2         | 28.57            |
| TELEBACHILLERATO COMUNITARIO EL POTRERO  | 7         | LITERATURA I   | 2         | 28.57            |
| TELEBACHILLERATO COMUNITARIO EL POTRERO  | 7         | MATEMÁTICAS III                                      | 2         | 28.57            |
| TELEBACHILLERATO COMUNITARIO EL POTRERO  | 7         | QUÍMICA I  | 2         | 28.57            |
| TELEBACHILLERATO COMUNITARIO EL POTRERO  | 7         | DESARROLLO COMUNITARIO I (FORMACIÓN PARA EL TRABAJO) | 1         | 14.29            |
| TELEBACHILLERATO COMUNITARIO EL POTRERO  | 7         | HISTORIA DE MÉXICO I                                 | 1         | 14.29            |
| TELEBACHILLERATO COMUNITARIO EL RINCON   | 14        | BIOLOGÍA I   | 6         | 42.86            |
| TELEBACHILLERATO COMUNITARIO EL RINCON   | 14        | MATEMÁTICAS III                                      | 6         | 42.86            |
| TELEBACHILLERATO COMUNITARIO EL RINCON   | 14        | QUÍMICA I  | 6         | 42.86            |
| TELEBACHILLERATO COMUNITARIO EL RINCON   | 14        | ACTIVIDADES ARTÍSTICAS Y DEPORTIVAS                  | 3         | 21.43            |
| TELEBACHILLERATO COMUNITARIO EL RINCON   | 14        | DESARROLLO COMUNITARIO I (FORMACIÓN PARA EL TRABAJO) | 3         | 21.43            |
| TELEBACHILLERATO COMUNITARIO EL RINCON   | 14        | HISTORIA DE MÉXICO I                                 | 3         | 21.43            |
| TELEBACHILLERATO COMUNITARIO EL RINCON   | 14        | INGLES III   | 3         | 21.43            |
| TELEBACHILLERATO COMUNITARIO EL RINCON   | 14        | LITERATURA I   | 3         | 21.43            |
| TELEBACHILLERATO COMUNITARIO EL XUCHITL  | 11        | HISTORIA DE MÉXICO I                                 | 1         | 9.09             |
| TELEBACHILLERATO COMUNITARIO FONTEZUELAS | 29        | BIOLOGÍA I   | 8         | 27.59            |
| TELEBACHILLERATO COMUNITARIO FONTEZUELAS | 29        | MATEMÁTICAS III                                      | 8         | 27.59            |
| TELEBACHILLERATO COMUNITARIO FONTEZUELAS | 29        | QUÍMICA I  | 8         | 27.59            |
| TELEBACHILLERATO COMUNITARIO FONTEZUELAS | 29        | INGLES III   | 5         | 17.24            |
| TELEBACHILLERATO COMUNITARIO FONTEZUELAS | 29        | LITERATURA I   | 5         | 17.24            |

**Simbología:**

Num. Rep.: Número de alumnos reprobados

% de reprobación: Porcentaje de reprobación

**DIRECCION GENERAL DEL BACHILLERATO DEL ESTADO DE HIDALGO**

**DIRECCIÓN DE PLANEACIÓN EDUCATIVA**

**DEPARTAMENTO DE ESTADÍSTICA Y EVALUACIÓN**

**IEO-04 REPORTE DE REPROBACIÓN**

**AGO-DIC 2020**

**SEGUNDO PARCIAL**

**3 ° SEMESTRE**

**FECHA: 01/12/2020**

| Plantel   | Matrícula | Materia  | Num. Rep. | % de reprobación |
|---|-----------|--|-----------|------------------|
| TELEBACHILLERATO COMUNITARIO FONTEZUELAS            | 29        | DESARROLLO COMUNITARIO I (FORMACIÓN PARA EL TRABAJO) | 4         | 13.79            |
| TELEBACHILLERATO COMUNITARIO FONTEZUELAS            | 29        | HISTORIA DE MÉXICO I                                 | 3         | 10.34            |
| TELEBACHILLERATO COMUNITARIO FRANCISCO I. MADERO    | 5         | DESARROLLO COMUNITARIO I (FORMACIÓN PARA EL TRABAJO) | 2         | 40.00            |
| TELEBACHILLERATO COMUNITARIO FRANCISCO I. MADERO    | 5         | INGLES III   | 2         | 40.00            |
| TELEBACHILLERATO COMUNITARIO FRANCISCO I. MADERO    | 5         | BIOLOGÍA I   | 1         | 20.00            |
| TELEBACHILLERATO COMUNITARIO HERMOSILLO MONTE NOBLE | 8         | ACTIVIDADES ARTÍSTICAS Y DEPORTIVAS                  | 1         | 12.50            |
| TELEBACHILLERATO COMUNITARIO HERMOSILLO MONTE NOBLE | 8         | BIOLOGÍA I   | 1         | 12.50            |
| TELEBACHILLERATO COMUNITARIO HERMOSILLO MONTE NOBLE | 8         | HISTORIA DE MÉXICO I                                 | 1         | 12.50            |
| TELEBACHILLERATO COMUNITARIO HERMOSILLO MONTE NOBLE | 8         | MATEMÁTICAS III                                      | 1         | 12.50            |
| TELEBACHILLERATO COMUNITARIO HERMOSILLO MONTE NOBLE | 8         | QUÍMICA I  | 1         | 12.50            |
| TELEBACHILLERATO COMUNITARIO IGNACIO ZARAGOZA       | 19        | INGLES III   | 6         | 31.58            |
| TELEBACHILLERATO COMUNITARIO IGNACIO ZARAGOZA       | 19        | LITERATURA I   | 6         | 31.58            |
| TELEBACHILLERATO COMUNITARIO IGNACIO ZARAGOZA       | 19        | BIOLOGÍA I   | 2         | 10.53            |
| TELEBACHILLERATO COMUNITARIO IGNACIO ZARAGOZA       | 19        | HISTORIA DE MÉXICO I                                 | 2         | 10.53            |
| TELEBACHILLERATO COMUNITARIO IGNACIO ZARAGOZA       | 19        | MATEMÁTICAS III                                      | 2         | 10.53            |
| TELEBACHILLERATO COMUNITARIO IGNACIO ZARAGOZA       | 19        | QUÍMICA I  | 2         | 10.53            |
| TELEBACHILLERATO COMUNITARIO IXCUICUILA             | 13        | DESARROLLO COMUNITARIO I (FORMACIÓN PARA EL TRABAJO) | 2         | 15.38            |
| TELEBACHILLERATO COMUNITARIO IXCUICUILA             | 13        | INGLES III   | 2         | 15.38            |
| TELEBACHILLERATO COMUNITARIO IXCUICUILA             | 13        | LITERATURA I   | 2         | 15.38            |
| TELEBACHILLERATO COMUNITARIO IXCUICUILA             | 13        | HISTORIA DE MÉXICO I                                 | 1         | 7.69             |
| TELEBACHILLERATO COMUNITARIO LA BOVEDA              | 10        | DESARROLLO COMUNITARIO I (FORMACIÓN PARA EL TRABAJO) | 7         | 70.00            |
| TELEBACHILLERATO COMUNITARIO LA BOVEDA              | 10        | HISTORIA DE MÉXICO I                                 | 7         | 70.00            |
| TELEBACHILLERATO COMUNITARIO LA BOVEDA              | 10        | INGLES III   | 5         | 50.00            |

**Simbología:**

Num. Rep.: Número de alumnos reprobados

% de reprobación: Porcentaje de reprobación

**DIRECCION GENERAL DEL BACHILLERATO DEL ESTADO DE HIDALGO**

**DIRECCIÓN DE PLANEACIÓN EDUCATIVA**

**DEPARTAMENTO DE ESTADÍSTICA Y EVALUACIÓN**

**IEO-04 REPORTE DE REPROBACIÓN**

**AGO-DIC 2020**

**SEGUNDO PARCIAL**

**3 ° SEMESTRE**

**FECHA: 01/12/2020**

| Plantel                                 | Matrícula | Materia  | Num. Rep. | % de reprobación |
|---|-----------|--|-----------|------------------|
| TELEBACHILLERATO COMUNITARIO LA BOVEDA  | 10        | LITERATURA I   | 5         | 50.00            |
| TELEBACHILLERATO COMUNITARIO LA BOVEDA  | 10        | BIOLOGÍA I   | 3         | 30.00            |
| TELEBACHILLERATO COMUNITARIO LA BOVEDA  | 10        | MATEMÁTICAS III                                      | 3         | 30.00            |
| TELEBACHILLERATO COMUNITARIO LA BOVEDA  | 10        | QUÍMICA I  | 3         | 30.00            |
| TELEBACHILLERATO COMUNITARIO LA BOVEDA  | 10        | ACTIVIDADES ARTÍSTICAS Y DEPORTIVAS                  | 2         | 20.00            |
| TELEBACHILLERATO COMUNITARIO LA CAÑADA  | 15        | BIOLOGÍA I   | 5         | 33.33            |
| TELEBACHILLERATO COMUNITARIO LA CAÑADA  | 15        | MATEMÁTICAS III                                      | 5         | 33.33            |
| TELEBACHILLERATO COMUNITARIO LA CAÑADA  | 15        | QUÍMICA I  | 5         | 33.33            |
| TELEBACHILLERATO COMUNITARIO LA CAÑADA  | 15        | INGLES III   | 4         | 26.67            |
| TELEBACHILLERATO COMUNITARIO LA CAÑADA  | 15        | LITERATURA I   | 4         | 26.67            |
| TELEBACHILLERATO COMUNITARIO LA CAÑADA  | 15        | DESARROLLO COMUNITARIO I (FORMACIÓN PARA EL TRABAJO) | 3         | 20.00            |
| TELEBACHILLERATO COMUNITARIO LA CAÑADA  | 15        | HISTORIA DE MÉXICO I                                 | 3         | 20.00            |
| TELEBACHILLERATO COMUNITARIO LA MESA    | 13        | DESARROLLO COMUNITARIO I (FORMACIÓN PARA EL TRABAJO) | 5         | 38.46            |
| TELEBACHILLERATO COMUNITARIO LA MESA    | 13        | HISTORIA DE MÉXICO I                                 | 4         | 30.77            |
| TELEBACHILLERATO COMUNITARIO LA MESA    | 13        | ACTIVIDADES ARTÍSTICAS Y DEPORTIVAS                  | 3         | 23.08            |
| TELEBACHILLERATO COMUNITARIO LA MESA    | 13        | BIOLOGÍA I   | 3         | 23.08            |
| TELEBACHILLERATO COMUNITARIO LA MESA    | 13        | INGLES III   | 3         | 23.08            |
| TELEBACHILLERATO COMUNITARIO LA MESA    | 13        | LITERATURA I   | 3         | 23.08            |
| TELEBACHILLERATO COMUNITARIO LA MESA    | 13        | MATEMÁTICAS III                                      | 3         | 23.08            |
| TELEBACHILLERATO COMUNITARIO LA MESA    | 13        | QUÍMICA I  | 3         | 23.08            |
| TELEBACHILLERATO COMUNITARIO LAS CHACAS | 28        | DESARROLLO COMUNITARIO I (FORMACIÓN PARA EL TRABAJO) | 6         | 21.43            |
| TELEBACHILLERATO COMUNITARIO LAS CHACAS | 28        | HISTORIA DE MÉXICO I                                 | 6         | 21.43            |
| TELEBACHILLERATO COMUNITARIO LAS CHACAS | 28        | ACTIVIDADES ARTÍSTICAS Y DEPORTIVAS                  | 5         | 17.86            |

**Simbología:**

Num. Rep.: Número de alumnos reprobados

% de reprobación: Porcentaje de reprobación

**DIRECCION GENERAL DEL BACHILLERATO DEL ESTADO DE HIDALGO**

**DIRECCIÓN DE PLANEACIÓN EDUCATIVA**

**DEPARTAMENTO DE ESTADÍSTICA Y EVALUACIÓN**

**IEO-04 REPORTE DE REPROBACIÓN**

**AGO-DIC 2020**

**SEGUNDO PARCIAL**

**3 ° SEMESTRE**

**FECHA: 01/12/2020**

| Plantel                                   | Matrícula | Materia  | Num. Rep. | % de reprobación |
|---|-----------|--|-----------|------------------|
| TELEBACHILLERATO COMUNITARIO LAS CHACAS   | 28        | BIOLOGÍA I   | 5         | 17.86            |
| TELEBACHILLERATO COMUNITARIO LAS CHACAS   | 28        | INGLES III   | 5         | 17.86            |
| TELEBACHILLERATO COMUNITARIO LAS CHACAS   | 28        | LITERATURA I   | 5         | 17.86            |
| TELEBACHILLERATO COMUNITARIO LAS CHACAS   | 28        | MATEMÁTICAS III                                      | 5         | 17.86            |
| TELEBACHILLERATO COMUNITARIO LAS CHACAS   | 28        | QUÍMICA I  | 5         | 17.86            |
| TELEBACHILLERATO COMUNITARIO LLANO LARGO  | 25        | HISTORIA DE MÉXICO I                                 | 3         | 12.00            |
| TELEBACHILLERATO COMUNITARIO LLANO LARGO  | 25        | INGLES III   | 3         | 12.00            |
| TELEBACHILLERATO COMUNITARIO LLANO LARGO  | 25        | LITERATURA I   | 3         | 12.00            |
| TELEBACHILLERATO COMUNITARIO LLANO LARGO  | 25        | BIOLOGÍA I   | 2         | 8.00             |
| TELEBACHILLERATO COMUNITARIO LLANO LARGO  | 25        | MATEMÁTICAS III                                      | 2         | 8.00             |
| TELEBACHILLERATO COMUNITARIO LLANO LARGO  | 25        | QUÍMICA I  | 2         | 8.00             |
| TELEBACHILLERATO COMUNITARIO LOS REYES    | 12        | DESARROLLO COMUNITARIO I (FORMACIÓN PARA EL TRABAJO) | 4         | 33.33            |
| TELEBACHILLERATO COMUNITARIO LOS REYES    | 12        | INGLES III   | 4         | 33.33            |
| TELEBACHILLERATO COMUNITARIO LOS REYES    | 12        | LITERATURA I   | 4         | 33.33            |
| TELEBACHILLERATO COMUNITARIO LOS REYES    | 12        | BIOLOGÍA I   | 3         | 25.00            |
| TELEBACHILLERATO COMUNITARIO LOS REYES    | 12        | MATEMÁTICAS III                                      | 3         | 25.00            |
| TELEBACHILLERATO COMUNITARIO LOS REYES    | 12        | QUÍMICA I  | 3         | 25.00            |
| TELEBACHILLERATO COMUNITARIO LOS REYES    | 12        | HISTORIA DE MÉXICO I                                 | 1         | 8.33             |
| TELEBACHILLERATO COMUNITARIO MACUXTEPETLA | 66        | DESARROLLO COMUNITARIO I (FORMACIÓN PARA EL TRABAJO) | 19        | 28.79            |
| TELEBACHILLERATO COMUNITARIO MACUXTEPETLA | 66        | HISTORIA DE MÉXICO I                                 | 19        | 28.79            |
| TELEBACHILLERATO COMUNITARIO MACUXTEPETLA | 66        | BIOLOGÍA I   | 18        | 27.27            |
| TELEBACHILLERATO COMUNITARIO MACUXTEPETLA | 66        | MATEMÁTICAS III                                      | 18        | 27.27            |
| TELEBACHILLERATO COMUNITARIO MACUXTEPETLA | 66        | QUÍMICA I  | 18        | 27.27            |

**Simbología:**

Num. Rep.: Número de alumnos reprobados

% de reprobación: Porcentaje de reprobación

**DIRECCION GENERAL DEL BACHILLERATO DEL ESTADO DE HIDALGO**

**DIRECCIÓN DE PLANEACIÓN EDUCATIVA**

**DEPARTAMENTO DE ESTADÍSTICA Y EVALUACIÓN**

**IEO-04 REPORTE DE REPROBACIÓN**

**AGO-DIC 2020**

**SEGUNDO PARCIAL**

**3 ° SEMESTRE**

**FECHA: 01/12/2020**

| Plantel                                      | Matrícula | Materia  | Num. Rep. | % de reprobación |
|--|-----------|--|-----------|------------------|
| TELEBACHILLERATO COMUNITARIO MACUXTEPETLA    | 66        | INGLES III   | 15        | 22.73            |
| TELEBACHILLERATO COMUNITARIO MACUXTEPETLA    | 66        | LITERATURA I   | 15        | 22.73            |
| TELEBACHILLERATO COMUNITARIO MAGUEYES VERDES | 11        | BIOLOGÍA I   | 5         | 45.45            |
| TELEBACHILLERATO COMUNITARIO MAGUEYES VERDES | 11        | DESARROLLO COMUNITARIO I (FORMACIÓN PARA EL TRABAJO) | 5         | 45.45            |
| TELEBACHILLERATO COMUNITARIO MAGUEYES VERDES | 11        | HISTORIA DE MÉXICO I                                 | 5         | 45.45            |
| TELEBACHILLERATO COMUNITARIO MAGUEYES VERDES | 11        | INGLES III   | 5         | 45.45            |
| TELEBACHILLERATO COMUNITARIO MAGUEYES VERDES | 11        | LITERATURA I   | 5         | 45.45            |
| TELEBACHILLERATO COMUNITARIO MAGUEYES VERDES | 11        | MATEMÁTICAS III                                      | 5         | 45.45            |
| TELEBACHILLERATO COMUNITARIO MAGUEYES VERDES | 11        | QUÍMICA I  | 5         | 45.45            |
| TELEBACHILLERATO COMUNITARIO MAGUEYES VERDES | 11        | ACTIVIDADES ARTÍSTICAS Y DEPORTIVAS                  | 1         | 9.09             |
| TELEBACHILLERATO COMUNITARIO MAJADILLAS      | 9         | ACTIVIDADES ARTÍSTICAS Y DEPORTIVAS                  | 1         | 11.11            |
| TELEBACHILLERATO COMUNITARIO MAJADILLAS      | 9         | BIOLOGÍA I   | 1         | 11.11            |
| TELEBACHILLERATO COMUNITARIO MAJADILLAS      | 9         | DESARROLLO COMUNITARIO I (FORMACIÓN PARA EL TRABAJO) | 1         | 11.11            |
| TELEBACHILLERATO COMUNITARIO MAJADILLAS      | 9         | HISTORIA DE MÉXICO I                                 | 1         | 11.11            |
| TELEBACHILLERATO COMUNITARIO MAJADILLAS      | 9         | INGLES III   | 1         | 11.11            |
| TELEBACHILLERATO COMUNITARIO MAJADILLAS      | 9         | LITERATURA I   | 1         | 11.11            |
| TELEBACHILLERATO COMUNITARIO MAJADILLAS      | 9         | MATEMÁTICAS III                                      | 1         | 11.11            |
| TELEBACHILLERATO COMUNITARIO MAJADILLAS      | 9         | QUÍMICA I  | 1         | 11.11            |
| TELEBACHILLERATO COMUNITARIO MONTECILLOS     | 8         | ACTIVIDADES ARTÍSTICAS Y DEPORTIVAS                  | 2         | 25.00            |
| TELEBACHILLERATO COMUNITARIO MONTECILLOS     | 8         | BIOLOGÍA I   | 2         | 25.00            |
| TELEBACHILLERATO COMUNITARIO MONTECILLOS     | 8         | HISTORIA DE MÉXICO I                                 | 2         | 25.00            |
| TELEBACHILLERATO COMUNITARIO MONTECILLOS     | 8         | INGLES III   | 2         | 25.00            |
| TELEBACHILLERATO COMUNITARIO MONTECILLOS     | 8         | LITERATURA I   | 2         | 25.00            |

**Simbología:**

Num. Rep.: Número de alumnos reprobados

% de reprobación: Porcentaje de reprobación

**DIRECCION GENERAL DEL BACHILLERATO DEL ESTADO DE HIDALGO**

**DIRECCIÓN DE PLANEACIÓN EDUCATIVA**

**DEPARTAMENTO DE ESTADÍSTICA Y EVALUACIÓN**

**IEO-04 REPORTE DE REPROBACIÓN**

**AGO-DIC 2020**

**SEGUNDO PARCIAL**

**3 ° SEMESTRE**

**FECHA: 01/12/2020**

| Plantel                                   | Matrícula | Materia  | Num. Rep. | % de reprobación |
|---|-----------|--|-----------|------------------|
| TELEBACHILLERATO COMUNITARIO MONTECILLOS  | 8         | QUÍMICA I  | 2         | 25.00            |
| TELEBACHILLERATO COMUNITARIO MONTECILLOS  | 8         | DESARROLLO COMUNITARIO I (FORMACIÓN PARA EL TRABAJO) | 1         | 12.50            |
| TELEBACHILLERATO COMUNITARIO MONTECILLOS  | 8         | MATEMÁTICAS III                                      | 1         | 12.50            |
| TELEBACHILLERATO COMUNITARIO MONTE GRANDE | 11        | INGLES III   | 8         | 72.73            |
| TELEBACHILLERATO COMUNITARIO MONTE GRANDE | 11        | LITERATURA I   | 8         | 72.73            |
| TELEBACHILLERATO COMUNITARIO MONTE GRANDE | 11        | BIOLOGÍA I   | 6         | 54.55            |
| TELEBACHILLERATO COMUNITARIO MONTE GRANDE | 11        | MATEMÁTICAS III                                      | 6         | 54.55            |
| TELEBACHILLERATO COMUNITARIO MONTE GRANDE | 11        | QUÍMICA I  | 6         | 54.55            |
| TELEBACHILLERATO COMUNITARIO MONTE GRANDE | 11        | DESARROLLO COMUNITARIO I (FORMACIÓN PARA EL TRABAJO) | 5         | 45.45            |
| TELEBACHILLERATO COMUNITARIO MONTE GRANDE | 11        | HISTORIA DE MÉXICO I                                 | 4         | 36.36            |
| TELEBACHILLERATO COMUNITARIO MONTE GRANDE | 11        | ACTIVIDADES ARTÍSTICAS Y DEPORTIVAS                  | 3         | 27.27            |
| TELEBACHILLERATO COMUNITARIO NAOPA        | 12        | ACTIVIDADES ARTÍSTICAS Y DEPORTIVAS                  | 4         | 33.33            |
| TELEBACHILLERATO COMUNITARIO NAOPA        | 12        | BIOLOGÍA I   | 4         | 33.33            |
| TELEBACHILLERATO COMUNITARIO NAOPA        | 12        | MATEMÁTICAS III                                      | 4         | 33.33            |
| TELEBACHILLERATO COMUNITARIO NAOPA        | 12        | QUÍMICA I  | 4         | 33.33            |
| TELEBACHILLERATO COMUNITARIO NAOPA        | 12        | DESARROLLO COMUNITARIO I (FORMACIÓN PARA EL TRABAJO) | 2         | 16.67            |
| TELEBACHILLERATO COMUNITARIO NAOPA        | 12        | HISTORIA DE MÉXICO I                                 | 2         | 16.67            |
| TELEBACHILLERATO COMUNITARIO NAOPA        | 12        | INGLES III   | 2         | 16.67            |
| TELEBACHILLERATO COMUNITARIO NAOPA        | 12        | LITERATURA I   | 2         | 16.67            |
| TELEBACHILLERATO COMUNITARIO NONOALCO     | 25        | DESARROLLO COMUNITARIO I (FORMACIÓN PARA EL TRABAJO) | 6         | 24.00            |
| TELEBACHILLERATO COMUNITARIO NONOALCO     | 25        | HISTORIA DE MÉXICO I                                 | 6         | 24.00            |
| TELEBACHILLERATO COMUNITARIO NONOALCO     | 25        | BIOLOGÍA I   | 4         | 16.00            |
| TELEBACHILLERATO COMUNITARIO NONOALCO     | 25        | MATEMÁTICAS III                                      | 4         | 16.00            |

**Simbología:**

Num. Rep.: Número de alumnos reprobados

% de reprobación: Porcentaje de reprobación

**DIRECCION GENERAL DEL BACHILLERATO DEL ESTADO DE HIDALGO**

**DIRECCIÓN DE PLANEACIÓN EDUCATIVA**

**DEPARTAMENTO DE ESTADÍSTICA Y EVALUACIÓN**

**IEO-04 REPORTE DE REPROBACIÓN**

**AGO-DIC 2020**

**SEGUNDO PARCIAL**

**3 ° SEMESTRE**

**FECHA: 01/12/2020**

| Plantel                                      | Matrícula | Materia  | Num. Rep. | % de reprobación |
|--|-----------|--|-----------|------------------|
| TELEBACHILLERATO COMUNITARIO NONOALCO        | 25        | QUÍMICA I  | 4         | 16.00            |
| TELEBACHILLERATO COMUNITARIO NONOALCO        | 25        | INGLES III   | 2         | 8.00             |
| TELEBACHILLERATO COMUNITARIO NONOALCO        | 25        | LITERATURA I   | 2         | 8.00             |
| TELEBACHILLERATO COMUNITARIO NOXTHEY         | 13        | INGLES III   | 4         | 30.77            |
| TELEBACHILLERATO COMUNITARIO NOXTHEY         | 13        | DESARROLLO COMUNITARIO I (FORMACIÓN PARA EL TRABAJO) | 2         | 15.38            |
| TELEBACHILLERATO COMUNITARIO NOXTHEY         | 13        | HISTORIA DE MÉXICO I                                 | 2         | 15.38            |
| TELEBACHILLERATO COMUNITARIO NOXTHEY         | 13        | BIOLOGÍA I   | 1         | 7.69             |
| TELEBACHILLERATO COMUNITARIO NUEVA ESPERANZA | 25        | DESARROLLO COMUNITARIO I (FORMACIÓN PARA EL TRABAJO) | 7         | 28.00            |
| TELEBACHILLERATO COMUNITARIO NUEVA ESPERANZA | 25        | HISTORIA DE MÉXICO I                                 | 7         | 28.00            |
| TELEBACHILLERATO COMUNITARIO NUEVA ESPERANZA | 25        | ACTIVIDADES ARTÍSTICAS Y DEPORTIVAS                  | 4         | 16.00            |
| TELEBACHILLERATO COMUNITARIO NUEVA ESPERANZA | 25        | BIOLOGÍA I   | 4         | 16.00            |
| TELEBACHILLERATO COMUNITARIO NUEVA ESPERANZA | 25        | INGLES III   | 4         | 16.00            |
| TELEBACHILLERATO COMUNITARIO NUEVA ESPERANZA | 25        | LITERATURA I   | 4         | 16.00            |
| TELEBACHILLERATO COMUNITARIO NUEVA ESPERANZA | 25        | MATEMÁTICAS III                                      | 4         | 16.00            |
| TELEBACHILLERATO COMUNITARIO NUEVA ESPERANZA | 25        | QUÍMICA I  | 4         | 16.00            |
| TELEBACHILLERATO COMUNITARIO OHUATIPA        | 40        | INGLES III   | 12        | 30.00            |
| TELEBACHILLERATO COMUNITARIO OHUATIPA        | 40        | LITERATURA I   | 12        | 30.00            |
| TELEBACHILLERATO COMUNITARIO OHUATIPA        | 40        | BIOLOGÍA I   | 10        | 25.00            |
| TELEBACHILLERATO COMUNITARIO OHUATIPA        | 40        | DESARROLLO COMUNITARIO I (FORMACIÓN PARA EL TRABAJO) | 10        | 25.00            |
| TELEBACHILLERATO COMUNITARIO OHUATIPA        | 40        | HISTORIA DE MÉXICO I                                 | 10        | 25.00            |
| TELEBACHILLERATO COMUNITARIO OHUATIPA        | 40        | MATEMÁTICAS III                                      | 10        | 25.00            |
| TELEBACHILLERATO COMUNITARIO OHUATIPA        | 40        | QUÍMICA I  | 10        | 25.00            |
| TELEBACHILLERATO COMUNITARIO OHUATIPA        | 40        | ACTIVIDADES ARTÍSTICAS Y DEPORTIVAS                  | 3         | 7.50             |

**Simbología:**

Num. Rep.: Número de alumnos reprobados

% de reprobación: Porcentaje de reprobación



**DIRECCION GENERAL DEL BACHILLERATO DEL ESTADO DE HIDALGO**

**DIRECCIÓN DE PLANEACIÓN EDUCATIVA**

**DEPARTAMENTO DE ESTADÍSTICA Y EVALUACIÓN**

**IEO-04 REPORTE DE REPROBACIÓN**

**AGO-DIC 2020**

**SEGUNDO PARCIAL**

**3 ° SEMESTRE**

**FECHA: 01/12/2020**

| Plantel                                  | Matrícula | Materia  | Num. Rep. | % de reprobación |
|--|-----------|--|-----------|------------------|
| TELEBACHILLERATO COMUNITARIO OJO DE AGUA | 22        | HISTORIA DE MÉXICO I                                 | 12        | 54.55            |
| TELEBACHILLERATO COMUNITARIO OJO DE AGUA | 22        | INGLES III   | 12        | 54.55            |
| TELEBACHILLERATO COMUNITARIO OJO DE AGUA | 22        | BIOLOGÍA I   | 6         | 27.27            |
| TELEBACHILLERATO COMUNITARIO OJO DE AGUA | 22        | MATEMÁTICAS III                                      | 6         | 27.27            |
| TELEBACHILLERATO COMUNITARIO OJO DE AGUA | 22        | QUÍMICA I  | 6         | 27.27            |
| TELEBACHILLERATO COMUNITARIO OLONTECO    | 9         | BIOLOGÍA I   | 5         | 55.56            |
| TELEBACHILLERATO COMUNITARIO OLONTECO    | 9         | MATEMÁTICAS III                                      | 5         | 55.56            |
| TELEBACHILLERATO COMUNITARIO OLONTECO    | 9         | QUÍMICA I  | 5         | 55.56            |
| TELEBACHILLERATO COMUNITARIO OLONTECO    | 9         | INGLES III   | 3         | 33.33            |
| TELEBACHILLERATO COMUNITARIO OLONTECO    | 9         | LITERATURA I   | 3         | 33.33            |
| TELEBACHILLERATO COMUNITARIO OLONTECO    | 9         | DESARROLLO COMUNITARIO I (FORMACIÓN PARA EL TRABAJO) | 1         | 11.11            |
| TELEBACHILLERATO COMUNITARIO PACHIQUITLA | 16        | BIOLOGÍA I   | 3         | 18.75            |
| TELEBACHILLERATO COMUNITARIO PACHIQUITLA | 16        | MATEMÁTICAS III                                      | 3         | 18.75            |
| TELEBACHILLERATO COMUNITARIO PACHIQUITLA | 16        | QUÍMICA I  | 3         | 18.75            |
| TELEBACHILLERATO COMUNITARIO PACULA      | 11        | BIOLOGÍA I   | 4         | 36.36            |
| TELEBACHILLERATO COMUNITARIO PACULA      | 11        | MATEMÁTICAS III                                      | 4         | 36.36            |
| TELEBACHILLERATO COMUNITARIO PACULA      | 11        | QUÍMICA I  | 4         | 36.36            |
| TELEBACHILLERATO COMUNITARIO PACULA      | 11        | INGLES III   | 2         | 18.18            |
| TELEBACHILLERATO COMUNITARIO PACULA      | 11        | LITERATURA I   | 2         | 18.18            |
| TELEBACHILLERATO COMUNITARIO PACULA      | 11        | DESARROLLO COMUNITARIO I (FORMACIÓN PARA EL TRABAJO) | 1         | 9.09             |
| TELEBACHILLERATO COMUNITARIO PACULA      | 11        | HISTORIA DE MÉXICO I                                 | 1         | 9.09             |
| TELEBACHILLERATO COMUNITARIO PALO GORDO  | 9         | DESARROLLO COMUNITARIO I (FORMACIÓN PARA EL TRABAJO) | 1         | 11.11            |
| TELEBACHILLERATO COMUNITARIO PALO GORDO  | 9         | HISTORIA DE MÉXICO I                                 | 1         | 11.11            |

**Simbología:**

Num. Rep.: Número de alumnos reprobados

% de reprobación: Porcentaje de reprobación

**DIRECCION GENERAL DEL BACHILLERATO DEL ESTADO DE HIDALGO**

**DIRECCIÓN DE PLANEACIÓN EDUCATIVA**

**DEPARTAMENTO DE ESTADÍSTICA Y EVALUACIÓN**

**IEO-04 REPORTE DE REPROBACIÓN**

**AGO-DIC 2020**

**SEGUNDO PARCIAL**

**3 ° SEMESTRE**

**FECHA: 01/12/2020**

| Plantel   | Matrícula | Materia  | Num. Rep. | % de reprobación |
|---|-----------|--|-----------|------------------|
| TELEBACHILLERATO COMUNITARIO PALO GORDO             | 9         | INGLES III   | 1         | 11.11            |
| TELEBACHILLERATO COMUNITARIO PALO GORDO             | 9         | LITERATURA I   | 1         | 11.11            |
| TELEBACHILLERATO COMUNITARIO POZUELOS               | 11        | ACTIVIDADES ARTÍSTICAS Y DEPORTIVAS                  | 6         | 54.55            |
| TELEBACHILLERATO COMUNITARIO POZUELOS               | 11        | BIOLOGÍA I   | 5         | 45.45            |
| TELEBACHILLERATO COMUNITARIO POZUELOS               | 11        | MATEMÁTICAS III                                      | 5         | 45.45            |
| TELEBACHILLERATO COMUNITARIO POZUELOS               | 11        | QUÍMICA I  | 5         | 45.45            |
| TELEBACHILLERATO COMUNITARIO POZUELOS               | 11        | INGLES III   | 4         | 36.36            |
| TELEBACHILLERATO COMUNITARIO POZUELOS               | 11        | LITERATURA I   | 4         | 36.36            |
| TELEBACHILLERATO COMUNITARIO PUERTO JUAREZ          | 3         | HISTORIA DE MÉXICO I                                 | 1         | 33.33            |
| TELEBACHILLERATO COMUNITARIO SAN AMBROSIO           | 8         | DESARROLLO COMUNITARIO I (FORMACIÓN PARA EL TRABAJO) | 3         | 37.50            |
| TELEBACHILLERATO COMUNITARIO SAN AMBROSIO           | 8         | HISTORIA DE MÉXICO I                                 | 2         | 25.00            |
| TELEBACHILLERATO COMUNITARIO SAN AMBROSIO           | 8         | INGLES III   | 1         | 12.50            |
| TELEBACHILLERATO COMUNITARIO SAN AMBROSIO           | 8         | LITERATURA I   | 1         | 12.50            |
| TELEBACHILLERATO COMUNITARIO SAN ANDRES CHICHAYOTLA | 42        | DESARROLLO COMUNITARIO I (FORMACIÓN PARA EL TRABAJO) | 17        | 40.48            |
| TELEBACHILLERATO COMUNITARIO SAN ANDRES CHICHAYOTLA | 42        | HISTORIA DE MÉXICO I                                 | 17        | 40.48            |
| TELEBACHILLERATO COMUNITARIO SAN ANDRES CHICHAYOTLA | 42        | BIOLOGÍA I   | 12        | 28.57            |
| TELEBACHILLERATO COMUNITARIO SAN ANDRES CHICHAYOTLA | 42        | MATEMÁTICAS III                                      | 12        | 28.57            |
| TELEBACHILLERATO COMUNITARIO SAN ANDRES CHICHAYOTLA | 42        | QUÍMICA I  | 12        | 28.57            |
| TELEBACHILLERATO COMUNITARIO SAN ANDRES CHICHAYOTLA | 42        | INGLES III   | 3         | 7.14             |
| TELEBACHILLERATO COMUNITARIO SAN ANDRES CHICHAYOTLA | 42        | LITERATURA I   | 3         | 7.14             |
| TELEBACHILLERATO COMUNITARIO SAN ANDRES CHICHAYOTLA | 42        | ACTIVIDADES ARTÍSTICAS Y DEPORTIVAS                  | 1         | 2.38             |
| TELEBACHILLERATO COMUNITARIO SAN ANTONIO            | 21        | BIOLOGÍA I   | 7         | 33.33            |
| TELEBACHILLERATO COMUNITARIO SAN ANTONIO            | 21        | DESARROLLO COMUNITARIO I (FORMACIÓN PARA EL TRABAJO) | 7         | 33.33            |

**Simbología:**

Num. Rep.: Número de alumnos reprobados

% de reprobación: Porcentaje de reprobación

**DIRECCION GENERAL DEL BACHILLERATO DEL ESTADO DE HIDALGO**

**DIRECCIÓN DE PLANEACIÓN EDUCATIVA**

**DEPARTAMENTO DE ESTADÍSTICA Y EVALUACIÓN**

**IEO-04 REPORTE DE REPROBACIÓN**

**AGO-DIC 2020**

**SEGUNDO PARCIAL**

**3 ° SEMESTRE**

**FECHA: 01/12/2020**

| Plantel   | Matrícula | Materia  | Num. Rep. | % de reprobación |
|---|-----------|--|-----------|------------------|
| TELEBACHILLERATO COMUNITARIO SAN ANTONIO              | 21        | HISTORIA DE MÉXICO I                                 | 7         | 33.33            |
| TELEBACHILLERATO COMUNITARIO SAN ANTONIO              | 21        | MATEMÁTICAS III                                      | 7         | 33.33            |
| TELEBACHILLERATO COMUNITARIO SAN ANTONIO              | 21        | QUÍMICA I  | 7         | 33.33            |
| TELEBACHILLERATO COMUNITARIO SAN ANTONIO              | 21        | INGLES III   | 4         | 19.05            |
| TELEBACHILLERATO COMUNITARIO SAN ANTONIO              | 21        | LITERATURA I   | 4         | 19.05            |
| TELEBACHILLERATO COMUNITARIO SAN DIONISIO             | 19        | HISTORIA DE MÉXICO I                                 | 10        | 52.63            |
| TELEBACHILLERATO COMUNITARIO SAN DIONISIO             | 19        | DESARROLLO COMUNITARIO I (FORMACIÓN PARA EL TRABAJO) | 8         | 42.11            |
| TELEBACHILLERATO COMUNITARIO SAN DIONISIO             | 19        | INGLES III   | 8         | 42.11            |
| TELEBACHILLERATO COMUNITARIO SAN DIONISIO             | 19        | LITERATURA I   | 5         | 26.32            |
| TELEBACHILLERATO COMUNITARIO SAN DIONISIO             | 19        | BIOLOGÍA I   | 4         | 21.05            |
| TELEBACHILLERATO COMUNITARIO SAN DIONISIO             | 19        | MATEMÁTICAS III                                      | 4         | 21.05            |
| TELEBACHILLERATO COMUNITARIO SAN DIONISIO             | 19        | QUÍMICA I  | 4         | 21.05            |
| TELEBACHILLERATO COMUNITARIO SAN DIONISIO             | 19        | ACTIVIDADES ARTÍSTICAS Y DEPORTIVAS                  | 2         | 10.53            |
| TELEBACHILLERATO COMUNITARIO SAN FRANCISCO            | 26        | DESARROLLO COMUNITARIO I (FORMACIÓN PARA EL TRABAJO) | 18        | 69.23            |
| TELEBACHILLERATO COMUNITARIO SAN FRANCISCO            | 26        | HISTORIA DE MÉXICO I                                 | 17        | 65.38            |
| TELEBACHILLERATO COMUNITARIO SAN FRANCISCO            | 26        | BIOLOGÍA I   | 13        | 50.00            |
| TELEBACHILLERATO COMUNITARIO SAN FRANCISCO            | 26        | MATEMÁTICAS III                                      | 13        | 50.00            |
| TELEBACHILLERATO COMUNITARIO SAN FRANCISCO            | 26        | QUÍMICA I  | 13        | 50.00            |
| TELEBACHILLERATO COMUNITARIO SAN FRANCISCO            | 26        | INGLES III   | 10        | 38.46            |
| TELEBACHILLERATO COMUNITARIO SAN FRANCISCO            | 26        | LITERATURA I   | 10        | 38.46            |
| TELEBACHILLERATO COMUNITARIO SAN FRANCISCO ATOTONILCO | 5         | ACTIVIDADES ARTÍSTICAS Y DEPORTIVAS                  | 1         | 20.00            |
| TELEBACHILLERATO COMUNITARIO SAN FRANCISCO ATOTONILCO | 5         | BIOLOGÍA I   | 1         | 20.00            |
| TELEBACHILLERATO COMUNITARIO SAN FRANCISCO ATOTONILCO | 5         | DESARROLLO COMUNITARIO I (FORMACIÓN PARA EL TRABAJO) | 1         | 20.00            |

**Simbología:**

Num. Rep.: Número de alumnos reprobados

% de reprobación: Porcentaje de reprobación

**DIRECCION GENERAL DEL BACHILLERATO DEL ESTADO DE HIDALGO**

**DIRECCIÓN DE PLANEACIÓN EDUCATIVA**

**DEPARTAMENTO DE ESTADÍSTICA Y EVALUACIÓN**

**IEO-04 REPORTE DE REPROBACIÓN**

**AGO-DIC 2020**

**SEGUNDO PARCIAL**

**3 ° SEMESTRE**

**FECHA: 01/12/2020**

| Plantel   | Matrícula | Materia  | Num. Rep. | % de reprobación |
|---|-----------|--|-----------|------------------|
| TELEBACHILLERATO COMUNITARIO SAN FRANCISCO ATOTONILCO | 5         | HISTORIA DE MÉXICO I                                 | 1         | 20.00            |
| TELEBACHILLERATO COMUNITARIO SAN FRANCISCO ATOTONILCO | 5         | INGLES III   | 1         | 20.00            |
| TELEBACHILLERATO COMUNITARIO SAN FRANCISCO ATOTONILCO | 5         | LITERATURA I   | 1         | 20.00            |
| TELEBACHILLERATO COMUNITARIO SAN FRANCISCO ATOTONILCO | 5         | MATEMÁTICAS III                                      | 1         | 20.00            |
| TELEBACHILLERATO COMUNITARIO SAN FRANCISCO ATOTONILCO | 5         | QUÍMICA I  | 1         | 20.00            |
| TELEBACHILLERATO COMUNITARIO SAN FRANCISCO LA LAGUNA  | 13        | DESARROLLO COMUNITARIO I (FORMACIÓN PARA EL TRABAJO) | 4         | 30.77            |
| TELEBACHILLERATO COMUNITARIO SAN FRANCISCO LA LAGUNA  | 13        | INGLES III   | 4         | 30.77            |
| TELEBACHILLERATO COMUNITARIO SAN FRANCISCO LA LAGUNA  | 13        | LITERATURA I   | 4         | 30.77            |
| TELEBACHILLERATO COMUNITARIO SAN FRANCISCO LA LAGUNA  | 13        | ACTIVIDADES ARTÍSTICAS Y DEPORTIVAS                  | 3         | 23.08            |
| TELEBACHILLERATO COMUNITARIO SAN FRANCISCO LA LAGUNA  | 13        | HISTORIA DE MÉXICO I                                 | 3         | 23.08            |
| TELEBACHILLERATO COMUNITARIO SAN FRANCISCO LA LAGUNA  | 13        | BIOLOGÍA I   | 2         | 15.38            |
| TELEBACHILLERATO COMUNITARIO SAN FRANCISCO LA LAGUNA  | 13        | MATEMÁTICAS III                                      | 2         | 15.38            |
| TELEBACHILLERATO COMUNITARIO SAN FRANCISCO LA LAGUNA  | 13        | QUÍMICA I  | 2         | 15.38            |
| TELEBACHILLERATO COMUNITARIO SAN GREGORIO             | 22        | BIOLOGÍA I   | 7         | 31.82            |
| TELEBACHILLERATO COMUNITARIO SAN GREGORIO             | 22        | MATEMÁTICAS III                                      | 7         | 31.82            |
| TELEBACHILLERATO COMUNITARIO SAN GREGORIO             | 22        | QUÍMICA I  | 7         | 31.82            |
| TELEBACHILLERATO COMUNITARIO SAN GREGORIO             | 22        | DESARROLLO COMUNITARIO I (FORMACIÓN PARA EL TRABAJO) | 5         | 22.73            |
| TELEBACHILLERATO COMUNITARIO SAN GREGORIO             | 22        | HISTORIA DE MÉXICO I                                 | 5         | 22.73            |
| TELEBACHILLERATO COMUNITARIO SAN GREGORIO             | 22        | INGLES III   | 5         | 22.73            |
| TELEBACHILLERATO COMUNITARIO SAN GREGORIO             | 22        | LITERATURA I   | 5         | 22.73            |
| TELEBACHILLERATO COMUNITARIO SAN GREGORIO             | 22        | ACTIVIDADES ARTÍSTICAS Y DEPORTIVAS                  | 1         | 4.55             |
| TELEBACHILLERATO COMUNITARIO SAN ISIDRO EL ASTILLERO  | 29        | DESARROLLO COMUNITARIO I (FORMACIÓN PARA EL TRABAJO) | 12        | 41.38            |
| TELEBACHILLERATO COMUNITARIO SAN ISIDRO EL ASTILLERO  | 29        | BIOLOGÍA I   | 10        | 34.48            |

**Simbología:**

Num. Rep.: Número de alumnos reprobados

% de reprobación: Porcentaje de reprobación

**DIRECCION GENERAL DEL BACHILLERATO DEL ESTADO DE HIDALGO**

**DIRECCIÓN DE PLANEACIÓN EDUCATIVA**

**DEPARTAMENTO DE ESTADÍSTICA Y EVALUACIÓN**

**IEO-04 REPORTE DE REPROBACIÓN**

**AGO-DIC 2020**

**SEGUNDO PARCIAL**

**3 ° SEMESTRE**

**FECHA: 01/12/2020**

| Plantel  | Matrícula | Materia  | Num. Rep. | % de reprobación |
|--|-----------|--|-----------|------------------|
| TELEBACHILLERATO COMUNITARIO SAN ISIDRO EL ASTILLERO | 29        | MATEMÁTICAS III                                      | 10        | 34.48            |
| TELEBACHILLERATO COMUNITARIO SAN ISIDRO EL ASTILLERO | 29        | QUÍMICA I  | 10        | 34.48            |
| TELEBACHILLERATO COMUNITARIO SAN ISIDRO EL ASTILLERO | 29        | HISTORIA DE MÉXICO I                                 | 9         | 31.03            |
| TELEBACHILLERATO COMUNITARIO SAN ISIDRO EL ASTILLERO | 29        | ACTIVIDADES ARTÍSTICAS Y DEPORTIVAS                  | 7         | 24.14            |
| TELEBACHILLERATO COMUNITARIO SAN ISIDRO EL ASTILLERO | 29        | INGLES III   | 5         | 17.24            |
| TELEBACHILLERATO COMUNITARIO SAN ISIDRO EL ASTILLERO | 29        | LITERATURA I   | 5         | 17.24            |
| TELEBACHILLERATO COMUNITARIO SAN JERONIMO            | 21        | ACTIVIDADES ARTÍSTICAS Y DEPORTIVAS                  | 2         | 9.52             |
| TELEBACHILLERATO COMUNITARIO SAN JERONIMO            | 21        | BIOLOGÍA I   | 2         | 9.52             |
| TELEBACHILLERATO COMUNITARIO SAN JERONIMO            | 21        | DESARROLLO COMUNITARIO I (FORMACIÓN PARA EL TRABAJO) | 2         | 9.52             |
| TELEBACHILLERATO COMUNITARIO SAN JERONIMO            | 21        | HISTORIA DE MÉXICO I                                 | 2         | 9.52             |
| TELEBACHILLERATO COMUNITARIO SAN JERONIMO            | 21        | INGLES III   | 2         | 9.52             |
| TELEBACHILLERATO COMUNITARIO SAN JERONIMO            | 21        | LITERATURA I   | 2         | 9.52             |
| TELEBACHILLERATO COMUNITARIO SAN JERONIMO            | 21        | MATEMÁTICAS III                                      | 2         | 9.52             |
| TELEBACHILLERATO COMUNITARIO SAN JERONIMO            | 21        | QUÍMICA I  | 2         | 9.52             |
| TELEBACHILLERATO COMUNITARIO SAN JOSE JIQUILPAN      | 10        | HISTORIA DE MÉXICO I                                 | 5         | 50.00            |
| TELEBACHILLERATO COMUNITARIO SAN JOSE JIQUILPAN      | 10        | MATEMÁTICAS III                                      | 3         | 30.00            |
| TELEBACHILLERATO COMUNITARIO SAN JOSE JIQUILPAN      | 10        | BIOLOGÍA I   | 2         | 20.00            |
| TELEBACHILLERATO COMUNITARIO SAN JOSE JIQUILPAN      | 10        | QUÍMICA I  | 2         | 20.00            |
| TELEBACHILLERATO COMUNITARIO SAN JOSE JIQUILPAN      | 10        | DESARROLLO COMUNITARIO I (FORMACIÓN PARA EL TRABAJO) | 1         | 10.00            |
| TELEBACHILLERATO COMUNITARIO SAN JOSE JIQUILPAN      | 10        | INGLES III   | 1         | 10.00            |
| TELEBACHILLERATO COMUNITARIO SAN JOSE PIEDRA GORDA   | 25        | INGLES III   | 10        | 40.00            |
| TELEBACHILLERATO COMUNITARIO SAN JOSE PIEDRA GORDA   | 25        | LITERATURA I   | 10        | 40.00            |
| TELEBACHILLERATO COMUNITARIO SAN JOSE PIEDRA GORDA   | 25        | BIOLOGÍA I   | 9         | 36.00            |

**Simbología:**

Num. Rep.: Número de alumnos reprobados

% de reprobación: Porcentaje de reprobación

**DIRECCION GENERAL DEL BACHILLERATO DEL ESTADO DE HIDALGO**

**DIRECCIÓN DE PLANEACIÓN EDUCATIVA**

**DEPARTAMENTO DE ESTADÍSTICA Y EVALUACIÓN**

**IEO-04 REPORTE DE REPROBACIÓN**

**AGO-DIC 2020**

**SEGUNDO PARCIAL**

**3 ° SEMESTRE**

**FECHA: 01/12/2020**

| Plantel   | Matrícula | Materia  | Num. Rep. | % de reprobación |
|---|-----------|--|-----------|------------------|
| TELEBACHILLERATO COMUNITARIO SAN JOSE PIEDRA GORDA  | 25        | MATEMÁTICAS III                                      | 9         | 36.00            |
| TELEBACHILLERATO COMUNITARIO SAN JOSE PIEDRA GORDA  | 25        | QUÍMICA I  | 9         | 36.00            |
| TELEBACHILLERATO COMUNITARIO SAN JOSE TEPENENE      | 21        | DESARROLLO COMUNITARIO I (FORMACIÓN PARA EL TRABAJO) | 3         | 14.29            |
| TELEBACHILLERATO COMUNITARIO SAN JOSE TEPENENE      | 21        | HISTORIA DE MÉXICO I                                 | 3         | 14.29            |
| TELEBACHILLERATO COMUNITARIO SAN JOSE TEPENENE      | 21        | INGLES III   | 3         | 14.29            |
| TELEBACHILLERATO COMUNITARIO SAN JOSE TEPENENE      | 21        | LITERATURA I   | 3         | 14.29            |
| TELEBACHILLERATO COMUNITARIO SAN JOSE TEPENENE      | 21        | BIOLOGÍA I   | 2         | 9.52             |
| TELEBACHILLERATO COMUNITARIO SAN JOSE TEPENENE      | 21        | MATEMÁTICAS III                                      | 2         | 9.52             |
| TELEBACHILLERATO COMUNITARIO SAN JOSE TEPENENE      | 21        | QUÍMICA I  | 2         | 9.52             |
| TELEBACHILLERATO COMUNITARIO SAN LORENZO            | 9         | BIOLOGÍA I   | 1         | 11.11            |
| TELEBACHILLERATO COMUNITARIO SAN LORENZO            | 9         | DESARROLLO COMUNITARIO I (FORMACIÓN PARA EL TRABAJO) | 1         | 11.11            |
| TELEBACHILLERATO COMUNITARIO SAN LORENZO            | 9         | INGLES III   | 1         | 11.11            |
| TELEBACHILLERATO COMUNITARIO SAN LORENZO            | 9         | LITERATURA I   | 1         | 11.11            |
| TELEBACHILLERATO COMUNITARIO SAN LORENZO            | 9         | MATEMÁTICAS III                                      | 1         | 11.11            |
| TELEBACHILLERATO COMUNITARIO SAN LORENZO            | 9         | QUÍMICA I  | 1         | 11.11            |
| TELEBACHILLERATO COMUNITARIO SAN NICOLAS JACALA     | 19        | LITERATURA I   | 10        | 52.63            |
| TELEBACHILLERATO COMUNITARIO SAN NICOLAS JACALA     | 19        | BIOLOGÍA I   | 5         | 26.32            |
| TELEBACHILLERATO COMUNITARIO SAN NICOLAS JACALA     | 19        | DESARROLLO COMUNITARIO I (FORMACIÓN PARA EL TRABAJO) | 5         | 26.32            |
| TELEBACHILLERATO COMUNITARIO SAN NICOLAS JACALA     | 19        | MATEMÁTICAS III                                      | 5         | 26.32            |
| TELEBACHILLERATO COMUNITARIO SAN NICOLAS JACALA     | 19        | QUÍMICA I  | 5         | 26.32            |
| TELEBACHILLERATO COMUNITARIO SAN NICOLAS JACALA     | 19        | HISTORIA DE MÉXICO I                                 | 3         | 15.79            |
| TELEBACHILLERATO COMUNITARIO SAN NICOLAS TECOMATLAN | 15        | INGLES III   | 4         | 26.67            |
| TELEBACHILLERATO COMUNITARIO SAN NICOLAS TECOMATLAN | 15        | LITERATURA I   | 4         | 26.67            |

**Simbología:**

Num. Rep.: Número de alumnos reprobados

% de reprobación: Porcentaje de reprobación

**DIRECCION GENERAL DEL BACHILLERATO DEL ESTADO DE HIDALGO**

**DIRECCIÓN DE PLANEACIÓN EDUCATIVA**

**DEPARTAMENTO DE ESTADÍSTICA Y EVALUACIÓN**

**IEO-04 REPORTE DE REPROBACIÓN**

**AGO-DIC 2020**

**SEGUNDO PARCIAL**

**3 ° SEMESTRE**

**FECHA: 01/12/2020**

| Plantel  | Matrícula | Materia  | Num. Rep. | % de reprobación |
|--|-----------|--|-----------|------------------|
| TELEBACHILLERATO COMUNITARIO SAN PABLO OXTOTIPAN | 11        | DESARROLLO COMUNITARIO I (FORMACIÓN PARA EL TRABAJO) | 6         | 54.55            |
| TELEBACHILLERATO COMUNITARIO SAN PABLO OXTOTIPAN | 11        | BIOLOGÍA I   | 4         | 36.36            |
| TELEBACHILLERATO COMUNITARIO SAN PABLO OXTOTIPAN | 11        | MATEMÁTICAS III                                      | 4         | 36.36            |
| TELEBACHILLERATO COMUNITARIO SAN PABLO OXTOTIPAN | 11        | QUÍMICA I  | 4         | 36.36            |
| TELEBACHILLERATO COMUNITARIO SAN PABLO OXTOTIPAN | 11        | HISTORIA DE MÉXICO I                                 | 2         | 18.18            |
| TELEBACHILLERATO COMUNITARIO SAN PABLO OXTOTIPAN | 11        | INGLES III   | 2         | 18.18            |
| TELEBACHILLERATO COMUNITARIO SAN PABLO OXTOTIPAN | 11        | LITERATURA I   | 2         | 18.18            |
| TELEBACHILLERATO COMUNITARIO SAN PABLO OXTOTIPAN | 11        | ACTIVIDADES ARTÍSTICAS Y DEPORTIVAS                  | 1         | 9.09             |
| TELEBACHILLERATO COMUNITARIO SAN PEDRITO         | 6         | INGLES III   | 4         | 66.67            |
| TELEBACHILLERATO COMUNITARIO SAN PEDRITO         | 6         | LITERATURA I   | 4         | 66.67            |
| TELEBACHILLERATO COMUNITARIO SAN PEDRITO         | 6         | BIOLOGÍA I   | 1         | 16.67            |
| TELEBACHILLERATO COMUNITARIO SAN PEDRITO         | 6         | DESARROLLO COMUNITARIO I (FORMACIÓN PARA EL TRABAJO) | 1         | 16.67            |
| TELEBACHILLERATO COMUNITARIO SAN PEDRITO         | 6         | HISTORIA DE MÉXICO I                                 | 1         | 16.67            |
| TELEBACHILLERATO COMUNITARIO SAN PEDRITO         | 6         | MATEMÁTICAS III                                      | 1         | 16.67            |
| TELEBACHILLERATO COMUNITARIO SAN PEDRITO         | 6         | QUÍMICA I  | 1         | 16.67            |
| TELEBACHILLERATO COMUNITARIO SAN RAFAEL          | 13        | BIOLOGÍA I   | 1         | 7.69             |
| TELEBACHILLERATO COMUNITARIO SAN RAFAEL          | 13        | HISTORIA DE MÉXICO I                                 | 1         | 7.69             |
| TELEBACHILLERATO COMUNITARIO SAN RAFAEL          | 13        | LITERATURA I   | 1         | 7.69             |
| TELEBACHILLERATO COMUNITARIO SAN RAFAEL          | 13        | MATEMÁTICAS III                                      | 1         | 7.69             |
| TELEBACHILLERATO COMUNITARIO SAN RAFAEL          | 13        | QUÍMICA I  | 1         | 7.69             |
| TELEBACHILLERATO COMUNITARIO SAN SEBASTIAN       | 7         | ACTIVIDADES ARTÍSTICAS Y DEPORTIVAS                  | 1         | 14.29            |
| TELEBACHILLERATO COMUNITARIO SAN SEBASTIAN       | 7         | BIOLOGÍA I   | 1         | 14.29            |
| TELEBACHILLERATO COMUNITARIO SAN SEBASTIAN       | 7         | DESARROLLO COMUNITARIO I (FORMACIÓN PARA EL TRABAJO) | 1         | 14.29            |

**Simbología:**

Num. Rep.: Número de alumnos reprobados

% de reprobación: Porcentaje de reprobación

**DIRECCION GENERAL DEL BACHILLERATO DEL ESTADO DE HIDALGO**

**DIRECCIÓN DE PLANEACIÓN EDUCATIVA**

**DEPARTAMENTO DE ESTADÍSTICA Y EVALUACIÓN**

**IEO-04 REPORTE DE REPROBACIÓN**

**AGO-DIC 2020**

**SEGUNDO PARCIAL**

**3 ° SEMESTRE**

**FECHA: 01/12/2020**

| Plantel   | Matrícula | Materia  | Num. Rep. | % de reprobación |
|---|-----------|--|-----------|------------------|
| TELEBACHILLERATO COMUNITARIO SAN SEBASTIAN              | 7         | HISTORIA DE MÉXICO I                                 | 1         | 14.29            |
| TELEBACHILLERATO COMUNITARIO SAN SEBASTIAN              | 7         | INGLES III   | 1         | 14.29            |
| TELEBACHILLERATO COMUNITARIO SAN SEBASTIAN              | 7         | LITERATURA I   | 1         | 14.29            |
| TELEBACHILLERATO COMUNITARIO SAN SEBASTIAN              | 7         | MATEMÁTICAS III                                      | 1         | 14.29            |
| TELEBACHILLERATO COMUNITARIO SAN SEBASTIAN              | 7         | QUÍMICA I  | 1         | 14.29            |
| TELEBACHILLERATO COMUNITARIO SANTA ANA ATZCAPOTZALTONGO | 12        | DESARROLLO COMUNITARIO I (FORMACIÓN PARA EL TRABAJO) | 3         | 25.00            |
| TELEBACHILLERATO COMUNITARIO SANTA ANA ATZCAPOTZALTONGO | 12        | HISTORIA DE MÉXICO I                                 | 3         | 25.00            |
| TELEBACHILLERATO COMUNITARIO SANTA ANA ATZCAPOTZALTONGO | 12        | ACTIVIDADES ARTÍSTICAS Y DEPORTIVAS                  | 2         | 16.67            |
| TELEBACHILLERATO COMUNITARIO SANTA ANA ATZCAPOTZALTONGO | 12        | BIOLOGÍA I   | 2         | 16.67            |
| TELEBACHILLERATO COMUNITARIO SANTA ANA ATZCAPOTZALTONGO | 12        | MATEMÁTICAS III                                      | 2         | 16.67            |
| TELEBACHILLERATO COMUNITARIO SANTA ANA ATZCAPOTZALTONGO | 12        | QUÍMICA I  | 2         | 16.67            |
| TELEBACHILLERATO COMUNITARIO SANTA ANA BATHA            | 18        | ACTIVIDADES ARTÍSTICAS Y DEPORTIVAS                  | 5         | 27.78            |
| TELEBACHILLERATO COMUNITARIO SANTA ANA BATHA            | 18        | DESARROLLO COMUNITARIO I (FORMACIÓN PARA EL TRABAJO) | 3         | 16.67            |
| TELEBACHILLERATO COMUNITARIO SANTA ANA BATHA            | 18        | MATEMÁTICAS III                                      | 3         | 16.67            |
| TELEBACHILLERATO COMUNITARIO SANTA ANA BATHA            | 18        | QUÍMICA I  | 3         | 16.67            |
| TELEBACHILLERATO COMUNITARIO SANTA ANA BATHA            | 18        | BIOLOGÍA I   | 2         | 11.11            |
| TELEBACHILLERATO COMUNITARIO SANTA ANA BATHA            | 18        | HISTORIA DE MÉXICO I                                 | 2         | 11.11            |
| TELEBACHILLERATO COMUNITARIO SANTA ANA BATHA            | 18        | INGLES III   | 2         | 11.11            |
| TELEBACHILLERATO COMUNITARIO SANTA ANA BATHA            | 18        | LITERATURA I   | 2         | 11.11            |
| TELEBACHILLERATO COMUNITARIO SANTA CATARINA             | 5         | BIOLOGÍA I   | 1         | 20.00            |
| TELEBACHILLERATO COMUNITARIO SANTA CATARINA             | 5         | MATEMÁTICAS III                                      | 1         | 20.00            |
| TELEBACHILLERATO COMUNITARIO SANTA CATARINA             | 5         | QUÍMICA I  | 1         | 20.00            |
| TELEBACHILLERATO COMUNITARIO SANTA CRUZ                 | 16        | BIOLOGÍA I   | 1         | 6.25             |

**Simbología:**

Num. Rep.: Número de alumnos reprobados

% de reprobación: Porcentaje de reprobación



**DIRECCION GENERAL DEL BACHILLERATO DEL ESTADO DE HIDALGO**

**DIRECCIÓN DE PLANEACIÓN EDUCATIVA**

**DEPARTAMENTO DE ESTADÍSTICA Y EVALUACIÓN**

**IEO-04 REPORTE DE REPROBACIÓN**

**AGO-DIC 2020**

**SEGUNDO PARCIAL**

**3 ° SEMESTRE**

**FECHA: 01/12/2020**

| Plantel  | Matrícula | Materia  | Num. Rep. | % de reprobación |
|--|-----------|--|-----------|------------------|
| TELEBACHILLERATO COMUNITARIO SANTA CRUZ            | 16        | DESARROLLO COMUNITARIO I (FORMACIÓN PARA EL TRABAJO) | 1         | 6.25             |
| TELEBACHILLERATO COMUNITARIO SANTA CRUZ            | 16        | HISTORIA DE MÉXICO I                                 | 1         | 6.25             |
| TELEBACHILLERATO COMUNITARIO SANTA CRUZ            | 16        | MATEMÁTICAS III                                      | 1         | 6.25             |
| TELEBACHILLERATO COMUNITARIO SANTA CRUZ            | 16        | QUÍMICA I  | 1         | 6.25             |
| TELEBACHILLERATO COMUNITARIO SANTA MARIA           | 15        | DESARROLLO COMUNITARIO I (FORMACIÓN PARA EL TRABAJO) | 9         | 60.00            |
| TELEBACHILLERATO COMUNITARIO SANTA MARIA           | 15        | HISTORIA DE MÉXICO I                                 | 6         | 40.00            |
| TELEBACHILLERATO COMUNITARIO SANTA MARIA           | 15        | BIOLOGÍA I   | 5         | 33.33            |
| TELEBACHILLERATO COMUNITARIO SANTA MARIA           | 15        | MATEMÁTICAS III                                      | 5         | 33.33            |
| TELEBACHILLERATO COMUNITARIO SANTA MARIA           | 15        | QUÍMICA I  | 5         | 33.33            |
| TELEBACHILLERATO COMUNITARIO SANTA MARIA           | 15        | ACTIVIDADES ARTÍSTICAS Y DEPORTIVAS                  | 1         | 6.67             |
| TELEBACHILLERATO COMUNITARIO SANTA MARIA           | 15        | INGLES III   | 1         | 6.67             |
| TELEBACHILLERATO COMUNITARIO SANTA MARIA           | 15        | LITERATURA I   | 1         | 6.67             |
| TELEBACHILLERATO COMUNITARIO SANTA MARIA MAGDALENA | 8         | BIOLOGÍA I   | 2         | 25.00            |
| TELEBACHILLERATO COMUNITARIO SANTA MARIA MAGDALENA | 8         | MATEMÁTICAS III                                      | 2         | 25.00            |
| TELEBACHILLERATO COMUNITARIO SANTA MARIA MAGDALENA | 8         | QUÍMICA I  | 2         | 25.00            |
| TELEBACHILLERATO COMUNITARIO SANTA MARIA MAGDALENA | 8         | INGLES III   | 1         | 12.50            |
| TELEBACHILLERATO COMUNITARIO SANTA MARIA MAGDALENA | 8         | LITERATURA I   | 1         | 12.50            |
| TELEBACHILLERATO COMUNITARIO SANTA MONICA          | 15        | BIOLOGÍA I   | 3         | 20.00            |
| TELEBACHILLERATO COMUNITARIO SANTA MONICA          | 15        | MATEMÁTICAS III                                      | 3         | 20.00            |
| TELEBACHILLERATO COMUNITARIO SANTA MONICA          | 15        | QUÍMICA I  | 3         | 20.00            |
| TELEBACHILLERATO COMUNITARIO SANTA MONICA          | 15        | DESARROLLO COMUNITARIO I (FORMACIÓN PARA EL TRABAJO) | 1         | 6.67             |
| TELEBACHILLERATO COMUNITARIO SANTA MONICA          | 15        | HISTORIA DE MÉXICO I                                 | 1         | 6.67             |
| TELEBACHILLERATO COMUNITARIO SANTA MONICA          | 15        | INGLES III   | 1         | 6.67             |

**Simbología:**

Num. Rep.: Número de alumnos reprobados

% de reprobación: Porcentaje de reprobación

**DIRECCION GENERAL DEL BACHILLERATO DEL ESTADO DE HIDALGO**

**DIRECCIÓN DE PLANEACIÓN EDUCATIVA**

**DEPARTAMENTO DE ESTADÍSTICA Y EVALUACIÓN**

**IEO-04 REPORTE DE REPROBACIÓN**

**AGO-DIC 2020**

**SEGUNDO PARCIAL**

**3 ° SEMESTRE**

**FECHA: 01/12/2020**

| Plantel   | Matrícula | Materia  | Num. Rep. | % de reprobación |
|---|-----------|--|-----------|------------------|
| TELEBACHILLERATO COMUNITARIO SANTA MONICA         | 15        | LITERATURA I   | 1         | 6.67             |
| TELEBACHILLERATO COMUNITARIO SANTA MONICA AUTEMPA | 7         | INGLES III   | 1         | 14.29            |
| TELEBACHILLERATO COMUNITARIO SANTA MONICA AUTEMPA | 7         | LITERATURA I   | 1         | 14.29            |
| TELEBACHILLERATO COMUNITARIO SANTA URSULA         | 10        | INGLES III   | 4         | 40.00            |
| TELEBACHILLERATO COMUNITARIO SANTA URSULA         | 10        | LITERATURA I   | 4         | 40.00            |
| TELEBACHILLERATO COMUNITARIO SANTA URSULA         | 10        | ACTIVIDADES ARTÍSTICAS Y DEPORTIVAS                  | 3         | 30.00            |
| TELEBACHILLERATO COMUNITARIO SANTA URSULA         | 10        | BIOLOGÍA I   | 2         | 20.00            |
| TELEBACHILLERATO COMUNITARIO SANTA URSULA         | 10        | DESARROLLO COMUNITARIO I (FORMACIÓN PARA EL TRABAJO) | 2         | 20.00            |
| TELEBACHILLERATO COMUNITARIO SANTA URSULA         | 10        | HISTORIA DE MÉXICO I                                 | 2         | 20.00            |
| TELEBACHILLERATO COMUNITARIO SANTA URSULA         | 10        | MATEMÁTICAS III                                      | 2         | 20.00            |
| TELEBACHILLERATO COMUNITARIO SANTA URSULA         | 10        | QUÍMICA I  | 2         | 20.00            |
| TELEBACHILLERATO COMUNITARIO TALOL                | 29        | BIOLOGÍA I   | 2         | 6.90             |
| TELEBACHILLERATO COMUNITARIO TALOL                | 29        | MATEMÁTICAS III                                      | 2         | 6.90             |
| TELEBACHILLERATO COMUNITARIO TALOL                | 29        | QUÍMICA I  | 2         | 6.90             |
| TELEBACHILLERATO COMUNITARIO TENANGO              | 15        | BIOLOGÍA I   | 5         | 33.33            |
| TELEBACHILLERATO COMUNITARIO TENANGO              | 15        | INGLES III   | 5         | 33.33            |
| TELEBACHILLERATO COMUNITARIO TENANGO              | 15        | LITERATURA I   | 5         | 33.33            |
| TELEBACHILLERATO COMUNITARIO TENANGO              | 15        | MATEMÁTICAS III                                      | 5         | 33.33            |
| TELEBACHILLERATO COMUNITARIO TENANGO              | 15        | QUÍMICA I  | 5         | 33.33            |
| TELEBACHILLERATO COMUNITARIO TENANGO              | 15        | ACTIVIDADES ARTÍSTICAS Y DEPORTIVAS                  | 4         | 26.67            |
| TELEBACHILLERATO COMUNITARIO TENANGO              | 15        | DESARROLLO COMUNITARIO I (FORMACIÓN PARA EL TRABAJO) | 4         | 26.67            |
| TELEBACHILLERATO COMUNITARIO TENANGO              | 15        | HISTORIA DE MÉXICO I                                 | 4         | 26.67            |
| TELEBACHILLERATO COMUNITARIO TEPEITIC             | 20        | BIOLOGÍA I   | 9         | 45.00            |

**Simbología:**

Num. Rep.: Número de alumnos reprobados

% de reprobación: Porcentaje de reprobación

**DIRECCION GENERAL DEL BACHILLERATO DEL ESTADO DE HIDALGO**

**DIRECCIÓN DE PLANEACIÓN EDUCATIVA**

**DEPARTAMENTO DE ESTADÍSTICA Y EVALUACIÓN**

**IEO-04 REPORTE DE REPROBACIÓN**

**AGO-DIC 2020**

**SEGUNDO PARCIAL**

**3 ° SEMESTRE**

**FECHA: 01/12/2020**

| Plantel                                  | Matrícula | Materia  | Num. Rep. | % de reprobación |
|--|-----------|--|-----------|------------------|
| TELEBACHILLERATO COMUNITARIO TEPEITIC    | 20        | MATEMÁTICAS III                                      | 9         | 45.00            |
| TELEBACHILLERATO COMUNITARIO TEPEITIC    | 20        | QUÍMICA I  | 9         | 45.00            |
| TELEBACHILLERATO COMUNITARIO TEPEITIC    | 20        | DESARROLLO COMUNITARIO I (FORMACIÓN PARA EL TRABAJO) | 8         | 40.00            |
| TELEBACHILLERATO COMUNITARIO TEPEITIC    | 20        | HISTORIA DE MÉXICO I                                 | 8         | 40.00            |
| TELEBACHILLERATO COMUNITARIO TEPEITIC    | 20        | INGLES III   | 8         | 40.00            |
| TELEBACHILLERATO COMUNITARIO TEPEITIC    | 20        | LITERATURA I   | 8         | 40.00            |
| TELEBACHILLERATO COMUNITARIO TEXCAPA     | 12        | ACTIVIDADES ARTÍSTICAS Y DEPORTIVAS                  | 3         | 25.00            |
| TELEBACHILLERATO COMUNITARIO TEXCAPA     | 12        | BIOLOGÍA I   | 3         | 25.00            |
| TELEBACHILLERATO COMUNITARIO TEXCAPA     | 12        | DESARROLLO COMUNITARIO I (FORMACIÓN PARA EL TRABAJO) | 3         | 25.00            |
| TELEBACHILLERATO COMUNITARIO TEXCAPA     | 12        | HISTORIA DE MÉXICO I                                 | 3         | 25.00            |
| TELEBACHILLERATO COMUNITARIO TEXCAPA     | 12        | INGLES III   | 3         | 25.00            |
| TELEBACHILLERATO COMUNITARIO TEXCAPA     | 12        | LITERATURA I   | 3         | 25.00            |
| TELEBACHILLERATO COMUNITARIO TEXCAPA     | 12        | MATEMÁTICAS III                                      | 3         | 25.00            |
| TELEBACHILLERATO COMUNITARIO TEXCAPA     | 12        | QUÍMICA I  | 3         | 25.00            |
| TELEBACHILLERATO COMUNITARIO TLAHUILTEPA | 23        | BIOLOGÍA I   | 5         | 21.74            |
| TELEBACHILLERATO COMUNITARIO TLAHUILTEPA | 23        | MATEMÁTICAS III                                      | 5         | 21.74            |
| TELEBACHILLERATO COMUNITARIO TLAHUILTEPA | 23        | QUÍMICA I  | 5         | 21.74            |
| TELEBACHILLERATO COMUNITARIO TLAHUILTEPA | 23        | INGLES III   | 4         | 17.39            |
| TELEBACHILLERATO COMUNITARIO TLAHUILTEPA | 23        | LITERATURA I   | 4         | 17.39            |
| TELEBACHILLERATO COMUNITARIO TLAHUILTEPA | 23        | DESARROLLO COMUNITARIO I (FORMACIÓN PARA EL TRABAJO) | 3         | 13.04            |
| TELEBACHILLERATO COMUNITARIO TLAHUILTEPA | 23        | HISTORIA DE MÉXICO I                                 | 3         | 13.04            |
| TELEBACHILLERATO COMUNITARIO TLAHUILTEPA | 23        | ACTIVIDADES ARTÍSTICAS Y DEPORTIVAS                  | 2         | 8.70             |
| TELEBACHILLERATO COMUNITARIO TLAXCOYA    | 11        | BIOLOGÍA I   | 1         | 9.09             |

**Simbología:**

Num. Rep.: Número de alumnos reprobados

% de reprobación: Porcentaje de reprobación

**DIRECCION GENERAL DEL BACHILLERATO DEL ESTADO DE HIDALGO**

**DIRECCIÓN DE PLANEACIÓN EDUCATIVA**

**DEPARTAMENTO DE ESTADÍSTICA Y EVALUACIÓN**

**IEO-04 REPORTE DE REPROBACIÓN**

**AGO-DIC 2020**

**SEGUNDO PARCIAL**

**3 ° SEMESTRE**

**FECHA: 01/12/2020**

| Plantel                                | Matrícula | Materia  | Num. Rep. | % de reprobación |
|--|-----------|--|-----------|------------------|
| TELEBACHILLERATO COMUNITARIO TLAXCOYA  | 11        | DESARROLLO COMUNITARIO I (FORMACIÓN PARA EL TRABAJO) | 1         | 9.09             |
| TELEBACHILLERATO COMUNITARIO TLAXCOYA  | 11        | HISTORIA DE MÉXICO I                                 | 1         | 9.09             |
| TELEBACHILLERATO COMUNITARIO TLAXCOYA  | 11        | MATEMÁTICAS III                                      | 1         | 9.09             |
| TELEBACHILLERATO COMUNITARIO TLAXCOYA  | 11        | QUÍMICA I  | 1         | 9.09             |
| TELEBACHILLERATO COMUNITARIO TUZANAPA  | 13        | ACTIVIDADES ARTÍSTICAS Y DEPORTIVAS                  | 3         | 23.08            |
| TELEBACHILLERATO COMUNITARIO TUZANAPA  | 13        | DESARROLLO COMUNITARIO I (FORMACIÓN PARA EL TRABAJO) | 3         | 23.08            |
| TELEBACHILLERATO COMUNITARIO TUZANAPA  | 13        | HISTORIA DE MÉXICO I                                 | 3         | 23.08            |
| TELEBACHILLERATO COMUNITARIO TUZANAPA  | 13        | INGLES III   | 3         | 23.08            |
| TELEBACHILLERATO COMUNITARIO TUZANAPA  | 13        | LITERATURA I   | 3         | 23.08            |
| TELEBACHILLERATO COMUNITARIO TUZANAPA  | 13        | BIOLOGÍA I   | 2         | 15.38            |
| TELEBACHILLERATO COMUNITARIO TUZANAPA  | 13        | MATEMÁTICAS III                                      | 2         | 15.38            |
| TELEBACHILLERATO COMUNITARIO TUZANAPA  | 13        | QUÍMICA I  | 2         | 15.38            |
| TELEBACHILLERATO COMUNITARIO TUZANCOAC | 14        | DESARROLLO COMUNITARIO I (FORMACIÓN PARA EL TRABAJO) | 4         | 28.57            |
| TELEBACHILLERATO COMUNITARIO TUZANCOAC | 14        | HISTORIA DE MÉXICO I                                 | 3         | 21.43            |
| TELEBACHILLERATO COMUNITARIO TUZANCOAC | 14        | BIOLOGÍA I   | 2         | 14.29            |
| TELEBACHILLERATO COMUNITARIO TUZANCOAC | 14        | INGLES III   | 2         | 14.29            |
| TELEBACHILLERATO COMUNITARIO TUZANCOAC | 14        | LITERATURA I   | 2         | 14.29            |
| TELEBACHILLERATO COMUNITARIO TUZANCOAC | 14        | MATEMÁTICAS III                                      | 2         | 14.29            |
| TELEBACHILLERATO COMUNITARIO TUZANCOAC | 14        | QUÍMICA I  | 2         | 14.29            |
| TELEBACHILLERATO COMUNITARIO TUZANCOAC | 14        | ACTIVIDADES ARTÍSTICAS Y DEPORTIVAS                  | 1         | 7.14             |
| TELEBACHILLERATO COMUNITARIO TZIDEJHE  | 25        | HISTORIA DE MÉXICO I                                 | 9         | 36.00            |
| TELEBACHILLERATO COMUNITARIO TZIDEJHE  | 25        | INGLES III   | 9         | 36.00            |
| TELEBACHILLERATO COMUNITARIO TZIDEJHE  | 25        | LITERATURA I   | 9         | 36.00            |

**Simbología:**

Num. Rep.: Número de alumnos reprobados

% de reprobación: Porcentaje de reprobación

**DIRECCION GENERAL DEL BACHILLERATO DEL ESTADO DE HIDALGO**

**DIRECCIÓN DE PLANEACIÓN EDUCATIVA**

**DEPARTAMENTO DE ESTADÍSTICA Y EVALUACIÓN**

**IEO-04 REPORTE DE REPROBACIÓN**

**AGO-DIC 2020**

**SEGUNDO PARCIAL**

**3 ° SEMESTRE**

**FECHA: 01/12/2020**

| Plantel  | Matrícula | Materia  | Num. Rep. | % de reprobación |
|--|-----------|--|-----------|------------------|
| TELEBACHILLERATO COMUNITARIO TZIDEJHE                | 25        | DESARROLLO COMUNITARIO I (FORMACIÓN PARA EL TRABAJO) | 8         | 32.00            |
| TELEBACHILLERATO COMUNITARIO TZIDEJHE                | 25        | BIOLOGÍA I   | 6         | 24.00            |
| TELEBACHILLERATO COMUNITARIO TZIDEJHE                | 25        | MATEMÁTICAS III                                      | 6         | 24.00            |
| TELEBACHILLERATO COMUNITARIO TZIDEJHE                | 25        | QUÍMICA I  | 6         | 24.00            |
| TELEBACHILLERATO COMUNITARIO TZIDEJHE                | 25        | ACTIVIDADES ARTÍSTICAS Y DEPORTIVAS                  | 1         | 4.00             |
| TELEBACHILLERATO COMUNITARIO VENUSTIANO CARRANZA     | 7         | ACTIVIDADES ARTÍSTICAS Y DEPORTIVAS                  | 1         | 14.29            |
| TELEBACHILLERATO COMUNITARIO VENUSTIANO CARRANZA     | 7         | BIOLOGÍA I   | 1         | 14.29            |
| TELEBACHILLERATO COMUNITARIO VENUSTIANO CARRANZA     | 7         | DESARROLLO COMUNITARIO I (FORMACIÓN PARA EL TRABAJO) | 1         | 14.29            |
| TELEBACHILLERATO COMUNITARIO VENUSTIANO CARRANZA     | 7         | HISTORIA DE MÉXICO I                                 | 1         | 14.29            |
| TELEBACHILLERATO COMUNITARIO VENUSTIANO CARRANZA     | 7         | INGLES III   | 1         | 14.29            |
| TELEBACHILLERATO COMUNITARIO VENUSTIANO CARRANZA     | 7         | LITERATURA I   | 1         | 14.29            |
| TELEBACHILLERATO COMUNITARIO VENUSTIANO CARRANZA     | 7         | MATEMÁTICAS III                                      | 1         | 14.29            |
| TELEBACHILLERATO COMUNITARIO VENUSTIANO CARRANZA     | 7         | QUÍMICA I  | 1         | 14.29            |
| TELEBACHILLERATO COMUNITARIO XILITLA                 | 23        | DESARROLLO COMUNITARIO I (FORMACIÓN PARA EL TRABAJO) | 4         | 17.39            |
| TELEBACHILLERATO COMUNITARIO XILITLA                 | 23        | HISTORIA DE MÉXICO I                                 | 4         | 17.39            |
| TELEBACHILLERATO COMUNITARIO XIQUILA                 | 28        | BIOLOGÍA I   | 6         | 21.43            |
| TELEBACHILLERATO COMUNITARIO XIQUILA                 | 28        | INGLES III   | 6         | 21.43            |
| TELEBACHILLERATO COMUNITARIO XIQUILA                 | 28        | LITERATURA I   | 6         | 21.43            |
| TELEBACHILLERATO COMUNITARIO XIQUILA                 | 28        | MATEMÁTICAS III                                      | 4         | 14.29            |
| TELEBACHILLERATO COMUNITARIO XIQUILA                 | 28        | QUÍMICA I  | 4         | 14.29            |
| TELEBACHILLERATO COMUNITARIO XIQUILA                 | 28        | HISTORIA DE MÉXICO I                                 | 2         | 7.14             |
| TELEBACHILLERATO COMUNITARIO XOCHITLAN DE LAS FLORES | 14        | DESARROLLO COMUNITARIO I (FORMACIÓN PARA EL TRABAJO) | 7         | 50.00            |
| TELEBACHILLERATO COMUNITARIO XOCHITLAN DE LAS FLORES | 14        | ACTIVIDADES ARTÍSTICAS Y DEPORTIVAS                  | 5         | 35.71            |

**Simbología:**

Num. Rep.: Número de alumnos reprobados

% de reprobación: Porcentaje de reprobación

**DIRECCION GENERAL DEL BACHILLERATO DEL ESTADO DE HIDALGO**

**DIRECCIÓN DE PLANEACIÓN EDUCATIVA**

**DEPARTAMENTO DE ESTADÍSTICA Y EVALUACIÓN**

**IEO-04 REPORTE DE REPROBACIÓN**

**AGO-DIC 2020**

**SEGUNDO PARCIAL**

**3 ° SEMESTRE**

**FECHA: 01/12/2020**

| Plantel  | Matrícula | Materia  | Num. Rep. | % de reprobación |
|--|-----------|--|-----------|------------------|
| TELEBACHILLERATO COMUNITARIO XOCHITLAN DE LAS FLORES | 14        | BIOLOGÍA I   | 5         | 35.71            |
| TELEBACHILLERATO COMUNITARIO XOCHITLAN DE LAS FLORES | 14        | MATEMÁTICAS III                                      | 5         | 35.71            |
| TELEBACHILLERATO COMUNITARIO XOCHITLAN DE LAS FLORES | 14        | QUÍMICA I  | 5         | 35.71            |
| TELEBACHILLERATO COMUNITARIO XOCHITLAN DE LAS FLORES | 14        | HISTORIA DE MÉXICO I                                 | 1         | 7.14             |
| TELEBACHILLERATO COMUNITARIO XOCHITLAN DE LAS FLORES | 14        | INGLES III   | 1         | 7.14             |
| TELEBACHILLERATO COMUNITARIO XOCHITLAN DE LAS FLORES | 14        | LITERATURA I   | 1         | 7.14             |
| TELEBACHILLERATO COMUNITARIO XOXOLPA                 | 18        | DESARROLLO COMUNITARIO I (FORMACIÓN PARA EL TRABAJO) | 8         | 44.44            |
| TELEBACHILLERATO COMUNITARIO XOXOLPA                 | 18        | INGLES III   | 6         | 33.33            |
| TELEBACHILLERATO COMUNITARIO XOXOLPA                 | 18        | LITERATURA I   | 6         | 33.33            |
| TELEBACHILLERATO COMUNITARIO XOXOLPA                 | 18        | BIOLOGÍA I   | 3         | 16.67            |
| TELEBACHILLERATO COMUNITARIO XOXOLPA                 | 18        | HISTORIA DE MÉXICO I                                 | 3         | 16.67            |
| TELEBACHILLERATO COMUNITARIO XOXOLPA                 | 18        | MATEMÁTICAS III                                      | 3         | 16.67            |
| TELEBACHILLERATO COMUNITARIO XOXOLPA                 | 18        | QUÍMICA I  | 3         | 16.67            |
| TELEBACHILLERATO COMUNITARIO XOXOLPA                 | 18        | ACTIVIDADES ARTÍSTICAS Y DEPORTIVAS                  | 1         | 5.56             |
| TELEBACHILLERATO COMUNITARIO ZACATIPAN               | 16        | INGLES III   | 8         | 50.00            |
| TELEBACHILLERATO COMUNITARIO ZACATIPAN               | 16        | LITERATURA I   | 8         | 50.00            |
| TELEBACHILLERATO COMUNITARIO ZACATIPAN               | 16        | DESARROLLO COMUNITARIO I (FORMACIÓN PARA EL TRABAJO) | 5         | 31.25            |
| TELEBACHILLERATO COMUNITARIO ZACATIPAN               | 16        | HISTORIA DE MÉXICO I                                 | 5         | 31.25            |
| TELEBACHILLERATO COMUNITARIO ZACATIPAN               | 16        | BIOLOGÍA I   | 4         | 25.00            |
| TELEBACHILLERATO COMUNITARIO ZACATIPAN               | 16        | MATEMÁTICAS III                                      | 4         | 25.00            |
| TELEBACHILLERATO COMUNITARIO ZACATIPAN               | 16        | QUÍMICA I  | 4         | 25.00            |
| TELEBACHILLERATO COMUNITARIO ZACATIPAN               | 16        | ACTIVIDADES ARTÍSTICAS Y DEPORTIVAS                  | 2         | 12.50            |
| TELEBACHILLERATO COMUNITARIO ZACUALTIPANITO          | 15        | BIOLOGÍA I   | 3         | 20.00            |

**Simbología:**

Num. Rep.: Número de alumnos reprobados

% de reprobación: Porcentaje de reprobación

**DIRECCION GENERAL DEL BACHILLERATO DEL ESTADO DE HIDALGO**

**DIRECCIÓN DE PLANEACIÓN EDUCATIVA**

**DEPARTAMENTO DE ESTADÍSTICA Y EVALUACIÓN**

**IEO-04 REPORTE DE REPROBACIÓN**

**AGO-DIC 2020**

**SEGUNDO PARCIAL**

**3 ° SEMESTRE**

**FECHA: 01/12/2020**

| <b>Plantel</b>                              | <b>Matrícula</b> | <b>Materia</b>                                       | <b>Num. Rep.</b> | <b>% de reprobación</b> |
|---|------------------|--|------------------|-------------------------|
| TELEBACHILLERATO COMUNITARIO ZACUALTIPANITO | 15               | DESARROLLO COMUNITARIO I (FORMACIÓN PARA EL TRABAJO) | 3                | 20.00                   |
| TELEBACHILLERATO COMUNITARIO ZACUALTIPANITO | 15               | HISTORIA DE MÉXICO I                                 | 3                | 20.00                   |
| TELEBACHILLERATO COMUNITARIO ZACUALTIPANITO | 15               | INGLES III   | 3                | 20.00                   |
| TELEBACHILLERATO COMUNITARIO ZACUALTIPANITO | 15               | LITERATURA I   | 3                | 20.00                   |
| TELEBACHILLERATO COMUNITARIO ZACUALTIPANITO | 15               | MATEMÁTICAS III                                      | 3                | 20.00                   |
| TELEBACHILLERATO COMUNITARIO ZACUALTIPANITO | 15               | QUÍMICA I  | 3                | 20.00                   |
| TELEBACHILLERATO COMUNITARIO ZACUALTIPANITO | 15               | ACTIVIDADES ARTÍSTICAS Y DEPORTIVAS                  | 2                | 13.33                   |

**Simbología:**

Num. Rep.: Número de alumnos reprobados

% de reprobación: Porcentaje de reprobación

**DIRECCION GENERAL DEL BACHILLERATO DEL ESTADO DE HIDALGO**

**DIRECCIÓN DE PLANEACIÓN EDUCATIVA**

**DEPARTAMENTO DE ESTADÍSTICA Y EVALUACIÓN**

**IEO-04 REPORTE DE REPROBACIÓN**

**AGO-DIC 2020**

**SEGUNDO PARCIAL**

**5 ° SEMESTRE**

**FECHA: 01/12/2020**

| Plantel                                   | Matrícula | Materia                          | Num. Rep. | % de reprobación |
|---|-----------|----------------------------------|-----------|------------------|
| TELEBACHILLERATO COMUNITARIO ACOPINALCO   | 5         | CIENCIAS DE LA SALUD I           | 1         | 20.00            |
| TELEBACHILLERATO COMUNITARIO ACOPINALCO   | 5         | GEOGRAFÍA                        | 1         | 20.00            |
| TELEBACHILLERATO COMUNITARIO ACOPINALCO   | 5         | PROBABILIDAD y ESTADÍSTICA I     | 1         | 20.00            |
| TELEBACHILLERATO COMUNITARIO AHUACATLAN   | 13        | DERECHO I                        | 4         | 30.77            |
| TELEBACHILLERATO COMUNITARIO AHUACATLAN   | 13        | HISTORIA UNIVERSAL CONTEMPORÁNEA | 4         | 30.77            |
| TELEBACHILLERATO COMUNITARIO AHUACATLAN   | 13        | ACTIVIDADES PARAESCOLARES        | 1         | 7.69             |
| TELEBACHILLERATO COMUNITARIO AHUACATLAN   | 13        | CIENCIAS DE LA COMUNICACIÓN I    | 1         | 7.69             |
| TELEBACHILLERATO COMUNITARIO AHUACATLAN   | 13        | CIENCIAS DE LA SALUD I           | 1         | 7.69             |
| TELEBACHILLERATO COMUNITARIO AHUACATLAN   | 13        | DESARROLLO COMUNITARIO III       | 1         | 7.69             |
| TELEBACHILLERATO COMUNITARIO AHUACATLAN   | 13        | GEOGRAFÍA                        | 1         | 7.69             |
| TELEBACHILLERATO COMUNITARIO AHUACATLAN   | 13        | PROBABILIDAD y ESTADÍSTICA I     | 1         | 7.69             |
| TELEBACHILLERATO COMUNITARIO ALCHOLOYA    | 14        | CIENCIAS DE LA SALUD I           | 6         | 42.86            |
| TELEBACHILLERATO COMUNITARIO ALCHOLOYA    | 14        | PROBABILIDAD y ESTADÍSTICA I     | 6         | 42.86            |
| TELEBACHILLERATO COMUNITARIO ALCHOLOYA    | 14        | DESARROLLO COMUNITARIO III       | 5         | 35.71            |
| TELEBACHILLERATO COMUNITARIO ALCHOLOYA    | 14        | GEOGRAFÍA                        | 5         | 35.71            |
| TELEBACHILLERATO COMUNITARIO ALCHOLOYA    | 14        | CIENCIAS DE LA COMUNICACIÓN I    | 4         | 28.57            |
| TELEBACHILLERATO COMUNITARIO ALCHOLOYA    | 14        | ACTIVIDADES PARAESCOLARES        | 1         | 7.14             |
| TELEBACHILLERATO COMUNITARIO ALCHOLOYA    | 14        | DERECHO I                        | 1         | 7.14             |
| TELEBACHILLERATO COMUNITARIO ALCHOLOYA    | 14        | HISTORIA UNIVERSAL CONTEMPORÁNEA | 1         | 7.14             |
| TELEBACHILLERATO COMUNITARIO APIPILHUASCO | 7         | ACTIVIDADES PARAESCOLARES        | 1         | 14.29            |
| TELEBACHILLERATO COMUNITARIO APIPILHUASCO | 7         | CIENCIAS DE LA COMUNICACIÓN I    | 1         | 14.29            |
| TELEBACHILLERATO COMUNITARIO APIPILHUASCO | 7         | CIENCIAS DE LA SALUD I           | 1         | 14.29            |
| TELEBACHILLERATO COMUNITARIO APIPILHUASCO | 7         | DERECHO I                        | 1         | 14.29            |

**Simbología:**

Num. Rep.: Número de alumnos reprobados

% de reprobación: Porcentaje de reprobación



**DIRECCION GENERAL DEL BACHILLERATO DEL ESTADO DE HIDALGO**

**DIRECCIÓN DE PLANEACIÓN EDUCATIVA**

**DEPARTAMENTO DE ESTADÍSTICA Y EVALUACIÓN**

**IEO-04 REPORTE DE REPROBACIÓN**

**AGO-DIC 2020**

**SEGUNDO PARCIAL**

**5 ° SEMESTRE**

**FECHA: 01/12/2020**

| Plantel                                      | Matrícula | Materia                          | Num. Rep. | % de reprobación |
|--|-----------|----------------------------------|-----------|------------------|
| TELEBACHILLERATO COMUNITARIO APIPILHUASCO    | 7         | DESARROLLO COMUNITARIO III       | 1         | 14.29            |
| TELEBACHILLERATO COMUNITARIO APIPILHUASCO    | 7         | GEOGRAFÍA                        | 1         | 14.29            |
| TELEBACHILLERATO COMUNITARIO APIPILHUASCO    | 7         | HISTORIA UNIVERSAL CONTEMPORÁNEA | 1         | 14.29            |
| TELEBACHILLERATO COMUNITARIO APIPILHUASCO    | 7         | PROBABILIDAD y ESTADÍSTICA I     | 1         | 14.29            |
| TELEBACHILLERATO COMUNITARIO BAJHI           | 17        | HISTORIA UNIVERSAL CONTEMPORÁNEA | 1         | 5.88             |
| TELEBACHILLERATO COMUNITARIO BATHA Y BARRIOS | 10        | CIENCIAS DE LA COMUNICACIÓN I    | 2         | 20.00            |
| TELEBACHILLERATO COMUNITARIO BATHA Y BARRIOS | 10        | CIENCIAS DE LA SALUD I           | 2         | 20.00            |
| TELEBACHILLERATO COMUNITARIO BATHA Y BARRIOS | 10        | DERECHO I                        | 2         | 20.00            |
| TELEBACHILLERATO COMUNITARIO BATHA Y BARRIOS | 10        | DESARROLLO COMUNITARIO III       | 2         | 20.00            |
| TELEBACHILLERATO COMUNITARIO BATHA Y BARRIOS | 10        | GEOGRAFÍA                        | 2         | 20.00            |
| TELEBACHILLERATO COMUNITARIO BATHA Y BARRIOS | 10        | HISTORIA UNIVERSAL CONTEMPORÁNEA | 2         | 20.00            |
| TELEBACHILLERATO COMUNITARIO BATHA Y BARRIOS | 10        | PROBABILIDAD y ESTADÍSTICA I     | 2         | 20.00            |
| TELEBACHILLERATO COMUNITARIO BATHA Y BARRIOS | 10        | ACTIVIDADES PARAESCOLARES        | 1         | 10.00            |
| TELEBACHILLERATO COMUNITARIO BENITO JUAREZ   | 16        | CIENCIAS DE LA COMUNICACIÓN I    | 6         | 37.50            |
| TELEBACHILLERATO COMUNITARIO BENITO JUAREZ   | 16        | DESARROLLO COMUNITARIO III       | 6         | 37.50            |
| TELEBACHILLERATO COMUNITARIO BENITO JUAREZ   | 16        | GEOGRAFÍA                        | 6         | 37.50            |
| TELEBACHILLERATO COMUNITARIO BENITO JUAREZ   | 16        | HISTORIA UNIVERSAL CONTEMPORÁNEA | 6         | 37.50            |
| TELEBACHILLERATO COMUNITARIO BENITO JUAREZ   | 16        | ACTIVIDADES PARAESCOLARES        | 4         | 25.00            |
| TELEBACHILLERATO COMUNITARIO BENITO JUAREZ   | 16        | CIENCIAS DE LA SALUD I           | 4         | 25.00            |
| TELEBACHILLERATO COMUNITARIO BENITO JUAREZ   | 16        | DERECHO I                        | 4         | 25.00            |
| TELEBACHILLERATO COMUNITARIO BENITO JUAREZ   | 16        | PROBABILIDAD y ESTADÍSTICA I     | 3         | 18.75            |
| TELEBACHILLERATO COMUNITARIO BONDOJITO       | 27        | CIENCIAS DE LA COMUNICACIÓN I    | 9         | 33.33            |
| TELEBACHILLERATO COMUNITARIO BONDOJITO       | 27        | DESARROLLO COMUNITARIO III       | 7         | 25.93            |

**Simbología:**

Num. Rep.: Número de alumnos reprobados

% de reprobación: Porcentaje de reprobación

**DIRECCION GENERAL DEL BACHILLERATO DEL ESTADO DE HIDALGO**

**DIRECCIÓN DE PLANEACIÓN EDUCATIVA**

**DEPARTAMENTO DE ESTADÍSTICA Y EVALUACIÓN**

**IEO-04 REPORTE DE REPROBACIÓN**

**AGO-DIC 2020**

**SEGUNDO PARCIAL**

**5 ° SEMESTRE**

**FECHA: 01/12/2020**

| Plantel   | Matrícula | Materia                          | Num. Rep. | % de reprobación |
|---|-----------|----------------------------------|-----------|------------------|
| TELEBACHILLERATO COMUNITARIO BONDOJITO            | 27        | CIENCIAS DE LA SALUD I           | 6         | 22.22            |
| TELEBACHILLERATO COMUNITARIO BONDOJITO            | 27        | PROBABILIDAD y ESTADÍSTICA I     | 6         | 22.22            |
| TELEBACHILLERATO COMUNITARIO BONDOJITO            | 27        | ACTIVIDADES PARAESCOLARES        | 5         | 18.52            |
| TELEBACHILLERATO COMUNITARIO BONDOJITO            | 27        | DERECHO I                        | 4         | 14.81            |
| TELEBACHILLERATO COMUNITARIO BONDOJITO            | 27        | GEOGRAFÍA                        | 4         | 14.81            |
| TELEBACHILLERATO COMUNITARIO BONDOJITO            | 27        | HISTORIA UNIVERSAL CONTEMPORÁNEA | 4         | 14.81            |
| TELEBACHILLERATO COMUNITARIO CALTIMACAN           | 30        | CIENCIAS DE LA COMUNICACIÓN I    | 4         | 13.33            |
| TELEBACHILLERATO COMUNITARIO CALTIMACAN           | 30        | DESARROLLO COMUNITARIO III       | 4         | 13.33            |
| TELEBACHILLERATO COMUNITARIO CALTIMACAN           | 30        | ACTIVIDADES PARAESCOLARES        | 2         | 6.67             |
| TELEBACHILLERATO COMUNITARIO CALTIMACAN           | 30        | CIENCIAS DE LA SALUD I           | 2         | 6.67             |
| TELEBACHILLERATO COMUNITARIO CALTIMACAN           | 30        | DERECHO I                        | 2         | 6.67             |
| TELEBACHILLERATO COMUNITARIO CALTIMACAN           | 30        | GEOGRAFÍA                        | 2         | 6.67             |
| TELEBACHILLERATO COMUNITARIO CALTIMACAN           | 30        | HISTORIA UNIVERSAL CONTEMPORÁNEA | 2         | 6.67             |
| TELEBACHILLERATO COMUNITARIO CALTIMACAN           | 30        | PROBABILIDAD y ESTADÍSTICA I     | 2         | 6.67             |
| TELEBACHILLERATO COMUNITARIO CAMPOSANTO DEL ORO   | 9         | PROBABILIDAD y ESTADÍSTICA I     | 1         | 11.11            |
| TELEBACHILLERATO COMUNITARIO CANTERA DE VILLAGRAN | 14        | DESARROLLO COMUNITARIO III       | 6         | 42.86            |
| TELEBACHILLERATO COMUNITARIO CANTERA DE VILLAGRAN | 14        | CIENCIAS DE LA COMUNICACIÓN I    | 5         | 35.71            |
| TELEBACHILLERATO COMUNITARIO CANTERA DE VILLAGRAN | 14        | CIENCIAS DE LA SALUD I           | 5         | 35.71            |
| TELEBACHILLERATO COMUNITARIO CANTERA DE VILLAGRAN | 14        | GEOGRAFÍA                        | 3         | 21.43            |
| TELEBACHILLERATO COMUNITARIO CANTERA DE VILLAGRAN | 14        | PROBABILIDAD y ESTADÍSTICA I     | 2         | 14.29            |
| TELEBACHILLERATO COMUNITARIO CANTERA DE VILLAGRAN | 14        | DERECHO I                        | 1         | 7.14             |
| TELEBACHILLERATO COMUNITARIO CANTERA DE VILLAGRAN | 14        | HISTORIA UNIVERSAL CONTEMPORÁNEA | 1         | 7.14             |
| TELEBACHILLERATO COMUNITARIO CERRO COLORADO       | 6         | ACTIVIDADES PARAESCOLARES        | 5         | 83.33            |

**Simbología:**

Num. Rep.: Número de alumnos reprobados

% de reprobación: Porcentaje de reprobación

**DIRECCION GENERAL DEL BACHILLERATO DEL ESTADO DE HIDALGO**

**DIRECCIÓN DE PLANEACIÓN EDUCATIVA**

**DEPARTAMENTO DE ESTADÍSTICA Y EVALUACIÓN**

**IEO-04 REPORTE DE REPROBACIÓN**

**AGO-DIC 2020**

**SEGUNDO PARCIAL**

**5 ° SEMESTRE**

**FECHA: 01/12/2020**

| Plantel   | Matrícula | Materia                          | Num. Rep. | % de reprobación |
|---|-----------|----------------------------------|-----------|------------------|
| TELEBACHILLERATO COMUNITARIO CERRO COLORADO       | 6         | PROBABILIDAD y ESTADÍSTICA I     | 4         | 66.67            |
| TELEBACHILLERATO COMUNITARIO CERRO COLORADO       | 6         | CIENCIAS DE LA SALUD I           | 3         | 50.00            |
| TELEBACHILLERATO COMUNITARIO CERRO COLORADO       | 6         | GEOGRAFÍA                        | 2         | 33.33            |
| TELEBACHILLERATO COMUNITARIO CERRO COLORADO       | 6         | CIENCIAS DE LA COMUNICACIÓN I    | 1         | 16.67            |
| TELEBACHILLERATO COMUNITARIO CERRO COLORADO       | 6         | DERECHO I                        | 1         | 16.67            |
| TELEBACHILLERATO COMUNITARIO CERRO COLORADO       | 6         | DESARROLLO COMUNITARIO III       | 1         | 16.67            |
| TELEBACHILLERATO COMUNITARIO CERRO COLORADO       | 6         | HISTORIA UNIVERSAL CONTEMPORÁNEA | 1         | 16.67            |
| TELEBACHILLERATO COMUNITARIO CERRO PRIETO         | 22        | CIENCIAS DE LA SALUD I           | 1         | 4.55             |
| TELEBACHILLERATO COMUNITARIO CERRO PRIETO         | 22        | DERECHO I                        | 1         | 4.55             |
| TELEBACHILLERATO COMUNITARIO CERRO PRIETO         | 22        | GEOGRAFÍA                        | 1         | 4.55             |
| TELEBACHILLERATO COMUNITARIO CERRO PRIETO         | 22        | HISTORIA UNIVERSAL CONTEMPORÁNEA | 1         | 4.55             |
| TELEBACHILLERATO COMUNITARIO CERRO PRIETO         | 22        | PROBABILIDAD y ESTADÍSTICA I     | 1         | 4.55             |
| TELEBACHILLERATO COMUNITARIO CHAPULTEPEC DE POZOS | 5         | CIENCIAS DE LA SALUD I           | 3         | 60.00            |
| TELEBACHILLERATO COMUNITARIO CHAPULTEPEC DE POZOS | 5         | PROBABILIDAD y ESTADÍSTICA I     | 3         | 60.00            |
| TELEBACHILLERATO COMUNITARIO CHAPULTEPEC DE POZOS | 5         | ACTIVIDADES PARAESCOLARES        | 2         | 40.00            |
| TELEBACHILLERATO COMUNITARIO CHAPULTEPEC DE POZOS | 5         | CIENCIAS DE LA COMUNICACIÓN I    | 2         | 40.00            |
| TELEBACHILLERATO COMUNITARIO CHAPULTEPEC DE POZOS | 5         | DERECHO I                        | 2         | 40.00            |
| TELEBACHILLERATO COMUNITARIO CHAPULTEPEC DE POZOS | 5         | DESARROLLO COMUNITARIO III       | 2         | 40.00            |
| TELEBACHILLERATO COMUNITARIO CHAPULTEPEC DE POZOS | 5         | GEOGRAFÍA                        | 2         | 40.00            |
| TELEBACHILLERATO COMUNITARIO CHAPULTEPEC DE POZOS | 5         | HISTORIA UNIVERSAL CONTEMPORÁNEA | 2         | 40.00            |
| TELEBACHILLERATO COMUNITARIO CHICAVASCO           | 23        | PROBABILIDAD y ESTADÍSTICA I     | 1         | 4.35             |
| TELEBACHILLERATO COMUNITARIO CHICONCOAC           | 5         | DESARROLLO COMUNITARIO III       | 5         | 100.00           |
| TELEBACHILLERATO COMUNITARIO CHICONCOAC           | 5         | ACTIVIDADES PARAESCOLARES        | 1         | 20.00            |

**Simbología:**

Num. Rep.: Número de alumnos reprobados

% de reprobación: Porcentaje de reprobación

**DIRECCION GENERAL DEL BACHILLERATO DEL ESTADO DE HIDALGO**

**DIRECCIÓN DE PLANEACIÓN EDUCATIVA**

**DEPARTAMENTO DE ESTADÍSTICA Y EVALUACIÓN**

**IEO-04 REPORTE DE REPROBACIÓN**

**AGO-DIC 2020**

**SEGUNDO PARCIAL**

**5 ° SEMESTRE**

**FECHA: 01/12/2020**

| Plantel                                  | Matrícula | Materia                          | Num. Rep. | % de reprobación |
|--|-----------|----------------------------------|-----------|------------------|
| TELEBACHILLERATO COMUNITARIO CHICONCOAC  | 5         | CIENCIAS DE LA COMUNICACIÓN I    | 1         | 20.00            |
| TELEBACHILLERATO COMUNITARIO CHOQUINTLA  | 8         | DESARROLLO COMUNITARIO III       | 3         | 37.50            |
| TELEBACHILLERATO COMUNITARIO CHOQUINTLA  | 8         | CIENCIAS DE LA COMUNICACIÓN I    | 1         | 12.50            |
| TELEBACHILLERATO COMUNITARIO CHOQUINTLA  | 8         | CIENCIAS DE LA SALUD I           | 1         | 12.50            |
| TELEBACHILLERATO COMUNITARIO CHOQUINTLA  | 8         | DERECHO I                        | 1         | 12.50            |
| TELEBACHILLERATO COMUNITARIO CHOQUINTLA  | 8         | GEOGRAFÍA                        | 1         | 12.50            |
| TELEBACHILLERATO COMUNITARIO CHOQUINTLA  | 8         | HISTORIA UNIVERSAL CONTEMPORÁNEA | 1         | 12.50            |
| TELEBACHILLERATO COMUNITARIO CHOQUINTLA  | 8         | PROBABILIDAD y ESTADÍSTICA I     | 1         | 12.50            |
| TELEBACHILLERATO COMUNITARIO COAMAPIL    | 8         | CIENCIAS DE LA COMUNICACIÓN I    | 2         | 25.00            |
| TELEBACHILLERATO COMUNITARIO COAMAPIL    | 8         | DERECHO I                        | 2         | 25.00            |
| TELEBACHILLERATO COMUNITARIO COAMAPIL    | 8         | DESARROLLO COMUNITARIO III       | 2         | 25.00            |
| TELEBACHILLERATO COMUNITARIO COAMAPIL    | 8         | HISTORIA UNIVERSAL CONTEMPORÁNEA | 2         | 25.00            |
| TELEBACHILLERATO COMUNITARIO COAMAPIL    | 8         | PROBABILIDAD y ESTADÍSTICA I     | 2         | 25.00            |
| TELEBACHILLERATO COMUNITARIO COAMAPIL    | 8         | ACTIVIDADES PARAESCOLARES        | 1         | 12.50            |
| TELEBACHILLERATO COMUNITARIO COAMAPIL    | 8         | CIENCIAS DE LA SALUD I           | 1         | 12.50            |
| TELEBACHILLERATO COMUNITARIO COAMAPIL    | 8         | GEOGRAFÍA                        | 1         | 12.50            |
| TELEBACHILLERATO COMUNITARIO COYAMETEPEC | 8         | CIENCIAS DE LA SALUD I           | 2         | 25.00            |
| TELEBACHILLERATO COMUNITARIO COYAMETEPEC | 8         | DERECHO I                        | 2         | 25.00            |
| TELEBACHILLERATO COMUNITARIO COYAMETEPEC | 8         | GEOGRAFÍA                        | 2         | 25.00            |
| TELEBACHILLERATO COMUNITARIO COYAMETEPEC | 8         | HISTORIA UNIVERSAL CONTEMPORÁNEA | 2         | 25.00            |
| TELEBACHILLERATO COMUNITARIO COYAMETEPEC | 8         | PROBABILIDAD y ESTADÍSTICA I     | 2         | 25.00            |
| TELEBACHILLERATO COMUNITARIO COYAMETEPEC | 8         | CIENCIAS DE LA COMUNICACIÓN I    | 1         | 12.50            |
| TELEBACHILLERATO COMUNITARIO DANGHU      | 15        | CIENCIAS DE LA SALUD I           | 4         | 26.67            |

**Simbología:**

Num. Rep.: Número de alumnos reprobados

% de reprobación: Porcentaje de reprobación

**DIRECCION GENERAL DEL BACHILLERATO DEL ESTADO DE HIDALGO**

**DIRECCIÓN DE PLANEACIÓN EDUCATIVA**

**DEPARTAMENTO DE ESTADÍSTICA Y EVALUACIÓN**

**IEO-04 REPORTE DE REPROBACIÓN**

**AGO-DIC 2020**

**SEGUNDO PARCIAL**

**5 ° SEMESTRE**

**FECHA: 01/12/2020**

| Plantel   | Matrícula | Materia                          | Num. Rep. | % de reprobación |
|---|-----------|----------------------------------|-----------|------------------|
| TELEBACHILLERATO COMUNITARIO DANGHU                 | 15        | DERECHO I                        | 4         | 26.67            |
| TELEBACHILLERATO COMUNITARIO DANGHU                 | 15        | GEOGRAFÍA                        | 4         | 26.67            |
| TELEBACHILLERATO COMUNITARIO DANGHU                 | 15        | HISTORIA UNIVERSAL CONTEMPORÁNEA | 4         | 26.67            |
| TELEBACHILLERATO COMUNITARIO DANGHU                 | 15        | PROBABILIDAD y ESTADÍSTICA I     | 3         | 20.00            |
| TELEBACHILLERATO COMUNITARIO DANGHU                 | 15        | DESARROLLO COMUNITARIO III       | 2         | 13.33            |
| TELEBACHILLERATO COMUNITARIO DANGHU                 | 15        | CIENCIAS DE LA COMUNICACIÓN I    | 1         | 6.67             |
| TELEBACHILLERATO COMUNITARIO DANU                   | 12        | DESARROLLO COMUNITARIO III       | 1         | 8.33             |
| TELEBACHILLERATO COMUNITARIO DENGANTZHA             | 9         | ACTIVIDADES PARAESCOLARES        | 1         | 11.11            |
| TELEBACHILLERATO COMUNITARIO DENGANTZHA             | 9         | CIENCIAS DE LA COMUNICACIÓN I    | 1         | 11.11            |
| TELEBACHILLERATO COMUNITARIO DENGANTZHA             | 9         | CIENCIAS DE LA SALUD I           | 1         | 11.11            |
| TELEBACHILLERATO COMUNITARIO DENGANTZHA             | 9         | DESARROLLO COMUNITARIO III       | 1         | 11.11            |
| TELEBACHILLERATO COMUNITARIO DENGANTZHA             | 9         | GEOGRAFÍA                        | 1         | 11.11            |
| TELEBACHILLERATO COMUNITARIO DENGANTZHA             | 9         | HISTORIA UNIVERSAL CONTEMPORÁNEA | 1         | 11.11            |
| TELEBACHILLERATO COMUNITARIO DENGANTZHA             | 9         | PROBABILIDAD y ESTADÍSTICA I     | 1         | 11.11            |
| TELEBACHILLERATO COMUNITARIO EJIDO ROSA DE CASTILLA | 8         | ACTIVIDADES PARAESCOLARES        | 2         | 25.00            |
| TELEBACHILLERATO COMUNITARIO EJIDO ROSA DE CASTILLA | 8         | CIENCIAS DE LA COMUNICACIÓN I    | 2         | 25.00            |
| TELEBACHILLERATO COMUNITARIO EJIDO ROSA DE CASTILLA | 8         | CIENCIAS DE LA SALUD I           | 2         | 25.00            |
| TELEBACHILLERATO COMUNITARIO EJIDO ROSA DE CASTILLA | 8         | DERECHO I                        | 2         | 25.00            |
| TELEBACHILLERATO COMUNITARIO EJIDO ROSA DE CASTILLA | 8         | DESARROLLO COMUNITARIO III       | 2         | 25.00            |
| TELEBACHILLERATO COMUNITARIO EJIDO ROSA DE CASTILLA | 8         | GEOGRAFÍA                        | 2         | 25.00            |
| TELEBACHILLERATO COMUNITARIO EJIDO ROSA DE CASTILLA | 8         | HISTORIA UNIVERSAL CONTEMPORÁNEA | 2         | 25.00            |
| TELEBACHILLERATO COMUNITARIO EJIDO ROSA DE CASTILLA | 8         | PROBABILIDAD y ESTADÍSTICA I     | 2         | 25.00            |
| TELEBACHILLERATO COMUNITARIO EL BARCO               | 5         | CIENCIAS DE LA SALUD I           | 1         | 20.00            |

**Simbología:**

Num. Rep.: Número de alumnos reprobados

% de reprobación: Porcentaje de reprobación

**DIRECCION GENERAL DEL BACHILLERATO DEL ESTADO DE HIDALGO**

**DIRECCIÓN DE PLANEACIÓN EDUCATIVA**

**DEPARTAMENTO DE ESTADÍSTICA Y EVALUACIÓN**

**IEO-04 REPORTE DE REPROBACIÓN**

**AGO-DIC 2020**

**SEGUNDO PARCIAL**

**5 ° SEMESTRE**

**FECHA: 01/12/2020**

| Plantel                                | Matrícula | Materia                          | Num. Rep. | % de reprobación |
|--|-----------|----------------------------------|-----------|------------------|
| TELEBACHILLERATO COMUNITARIO EL BETHI  | 13        | DERECHO I                        | 3         | 23.08            |
| TELEBACHILLERATO COMUNITARIO EL BETHI  | 13        | HISTORIA UNIVERSAL CONTEMPORÁNEA | 3         | 23.08            |
| TELEBACHILLERATO COMUNITARIO EL BETHI  | 13        | ACTIVIDADES PARAESCOLARES        | 2         | 15.38            |
| TELEBACHILLERATO COMUNITARIO EL BETHI  | 13        | CIENCIAS DE LA SALUD I           | 2         | 15.38            |
| TELEBACHILLERATO COMUNITARIO EL BETHI  | 13        | GEOGRAFÍA                        | 2         | 15.38            |
| TELEBACHILLERATO COMUNITARIO EL BETHI  | 13        | PROBABILIDAD y ESTADÍSTICA I     | 2         | 15.38            |
| TELEBACHILLERATO COMUNITARIO EL BOTHO  | 23        | ACTIVIDADES PARAESCOLARES        | 10        | 43.48            |
| TELEBACHILLERATO COMUNITARIO EL BOTHO  | 23        | CIENCIAS DE LA COMUNICACIÓN I    | 1         | 4.35             |
| TELEBACHILLERATO COMUNITARIO EL BOTHO  | 23        | CIENCIAS DE LA SALUD I           | 1         | 4.35             |
| TELEBACHILLERATO COMUNITARIO EL BOTHO  | 23        | DERECHO I                        | 1         | 4.35             |
| TELEBACHILLERATO COMUNITARIO EL BOTHO  | 23        | DESARROLLO COMUNITARIO III       | 1         | 4.35             |
| TELEBACHILLERATO COMUNITARIO EL BOTHO  | 23        | GEOGRAFÍA                        | 1         | 4.35             |
| TELEBACHILLERATO COMUNITARIO EL BOTHO  | 23        | HISTORIA UNIVERSAL CONTEMPORÁNEA | 1         | 4.35             |
| TELEBACHILLERATO COMUNITARIO EL BOTHO  | 23        | PROBABILIDAD y ESTADÍSTICA I     | 1         | 4.35             |
| TELEBACHILLERATO COMUNITARIO EL CASIU  | 11        | CIENCIAS DE LA COMUNICACIÓN I    | 2         | 18.18            |
| TELEBACHILLERATO COMUNITARIO EL CASIU  | 11        | CIENCIAS DE LA SALUD I           | 2         | 18.18            |
| TELEBACHILLERATO COMUNITARIO EL CASIU  | 11        | DESARROLLO COMUNITARIO III       | 2         | 18.18            |
| TELEBACHILLERATO COMUNITARIO EL CASIU  | 11        | GEOGRAFÍA                        | 2         | 18.18            |
| TELEBACHILLERATO COMUNITARIO EL CASIU  | 11        | PROBABILIDAD y ESTADÍSTICA I     | 2         | 18.18            |
| TELEBACHILLERATO COMUNITARIO EL CASIU  | 11        | ACTIVIDADES PARAESCOLARES        | 1         | 9.09             |
| TELEBACHILLERATO COMUNITARIO EL CASIU  | 11        | DERECHO I                        | 1         | 9.09             |
| TELEBACHILLERATO COMUNITARIO EL CASIU  | 11        | HISTORIA UNIVERSAL CONTEMPORÁNEA | 1         | 9.09             |
| TELEBACHILLERATO COMUNITARIO EL FRESNO | 6         | CIENCIAS DE LA SALUD I           | 3         | 50.00            |

**Simbología:**

Num. Rep.: Número de alumnos reprobados

% de reprobación: Porcentaje de reprobación

**DIRECCION GENERAL DEL BACHILLERATO DEL ESTADO DE HIDALGO**

**DIRECCIÓN DE PLANEACIÓN EDUCATIVA**

**DEPARTAMENTO DE ESTADÍSTICA Y EVALUACIÓN**

**IEO-04 REPORTE DE REPROBACIÓN**

**AGO-DIC 2020**

**SEGUNDO PARCIAL**

**5 ° SEMESTRE**

**FECHA: 01/12/2020**

| Plantel                                   | Matrícula | Materia                          | Num. Rep. | % de reprobación |
|---|-----------|----------------------------------|-----------|------------------|
| TELEBACHILLERATO COMUNITARIO EL FRESNO    | 6         | PROBABILIDAD y ESTADÍSTICA I     | 3         | 50.00            |
| TELEBACHILLERATO COMUNITARIO EL FRESNO    | 6         | ACTIVIDADES PARAESCOLARES        | 1         | 16.67            |
| TELEBACHILLERATO COMUNITARIO EL FRESNO    | 6         | CIENCIAS DE LA COMUNICACIÓN I    | 1         | 16.67            |
| TELEBACHILLERATO COMUNITARIO EL FRESNO    | 6         | DERECHO I                        | 1         | 16.67            |
| TELEBACHILLERATO COMUNITARIO EL FRESNO    | 6         | DESARROLLO COMUNITARIO III       | 1         | 16.67            |
| TELEBACHILLERATO COMUNITARIO EL FRESNO    | 6         | GEOGRAFÍA                        | 1         | 16.67            |
| TELEBACHILLERATO COMUNITARIO EL NARANJO   | 17        | GEOGRAFÍA                        | 4         | 23.53            |
| TELEBACHILLERATO COMUNITARIO EL NARANJO   | 17        | CIENCIAS DE LA SALUD I           | 3         | 17.65            |
| TELEBACHILLERATO COMUNITARIO EL NARANJO   | 17        | DESARROLLO COMUNITARIO III       | 3         | 17.65            |
| TELEBACHILLERATO COMUNITARIO EL NARANJO   | 17        | PROBABILIDAD y ESTADÍSTICA I     | 3         | 17.65            |
| TELEBACHILLERATO COMUNITARIO EL NARANJO   | 17        | DERECHO I                        | 2         | 11.76            |
| TELEBACHILLERATO COMUNITARIO EL NARANJO   | 17        | HISTORIA UNIVERSAL CONTEMPORÁNEA | 2         | 11.76            |
| TELEBACHILLERATO COMUNITARIO EL NARANJO   | 17        | CIENCIAS DE LA COMUNICACIÓN I    | 1         | 5.88             |
| TELEBACHILLERATO COMUNITARIO EL OCOTAL    | 14        | CIENCIAS DE LA COMUNICACIÓN I    | 4         | 28.57            |
| TELEBACHILLERATO COMUNITARIO EL OCOTAL    | 14        | DESARROLLO COMUNITARIO III       | 3         | 21.43            |
| TELEBACHILLERATO COMUNITARIO EL OCOTAL    | 14        | ACTIVIDADES PARAESCOLARES        | 1         | 7.14             |
| TELEBACHILLERATO COMUNITARIO EL OCOTAL    | 14        | CIENCIAS DE LA SALUD I           | 1         | 7.14             |
| TELEBACHILLERATO COMUNITARIO EL OCOTAL    | 14        | GEOGRAFÍA                        | 1         | 7.14             |
| TELEBACHILLERATO COMUNITARIO ELOXOCHITLAN | 7         | CIENCIAS DE LA COMUNICACIÓN I    | 6         | 85.71            |
| TELEBACHILLERATO COMUNITARIO ELOXOCHITLAN | 7         | DESARROLLO COMUNITARIO III       | 5         | 71.43            |
| TELEBACHILLERATO COMUNITARIO ELOXOCHITLAN | 7         | CIENCIAS DE LA SALUD I           | 2         | 28.57            |
| TELEBACHILLERATO COMUNITARIO ELOXOCHITLAN | 7         | DERECHO I                        | 2         | 28.57            |
| TELEBACHILLERATO COMUNITARIO ELOXOCHITLAN | 7         | GEOGRAFÍA                        | 2         | 28.57            |

**Simbología:**

Num. Rep.: Número de alumnos reprobados

% de reprobación: Porcentaje de reprobación

**DIRECCION GENERAL DEL BACHILLERATO DEL ESTADO DE HIDALGO**

**DIRECCIÓN DE PLANEACIÓN EDUCATIVA**

**DEPARTAMENTO DE ESTADÍSTICA Y EVALUACIÓN**

**IEO-04 REPORTE DE REPROBACIÓN**

**AGO-DIC 2020**

**SEGUNDO PARCIAL**

**5 ° SEMESTRE**

**FECHA: 01/12/2020**

| Plantel                                   | Matrícula | Materia                          | Num. Rep. | % de reprobación |
|---|-----------|----------------------------------|-----------|------------------|
| TELEBACHILLERATO COMUNITARIO ELOXOCHITLAN | 7         | HISTORIA UNIVERSAL CONTEMPORÁNEA | 2         | 28.57            |
| TELEBACHILLERATO COMUNITARIO ELOXOCHITLAN | 7         | PROBABILIDAD y ESTADÍSTICA I     | 2         | 28.57            |
| TELEBACHILLERATO COMUNITARIO EL PEDREGAL  | 31        | DESARROLLO COMUNITARIO III       | 6         | 19.35            |
| TELEBACHILLERATO COMUNITARIO EL PEDREGAL  | 31        | CIENCIAS DE LA SALUD I           | 4         | 12.90            |
| TELEBACHILLERATO COMUNITARIO EL PEDREGAL  | 31        | CIENCIAS DE LA COMUNICACIÓN I    | 2         | 6.45             |
| TELEBACHILLERATO COMUNITARIO EL PEDREGAL  | 31        | DERECHO I                        | 2         | 6.45             |
| TELEBACHILLERATO COMUNITARIO EL PEDREGAL  | 31        | HISTORIA UNIVERSAL CONTEMPORÁNEA | 1         | 3.23             |
| TELEBACHILLERATO COMUNITARIO EL POTRERO   | 7         | DESARROLLO COMUNITARIO III       | 2         | 28.57            |
| TELEBACHILLERATO COMUNITARIO EL POTRERO   | 7         | CIENCIAS DE LA COMUNICACIÓN I    | 1         | 14.29            |
| TELEBACHILLERATO COMUNITARIO EL POTRERO   | 7         | CIENCIAS DE LA SALUD I           | 1         | 14.29            |
| TELEBACHILLERATO COMUNITARIO EL POTRERO   | 7         | GEOGRAFÍA                        | 1         | 14.29            |
| TELEBACHILLERATO COMUNITARIO EL POTRERO   | 7         | PROBABILIDAD y ESTADÍSTICA I     | 1         | 14.29            |
| TELEBACHILLERATO COMUNITARIO EL RINCON    | 17        | CIENCIAS DE LA SALUD I           | 3         | 17.65            |
| TELEBACHILLERATO COMUNITARIO EL RINCON    | 17        | DERECHO I                        | 3         | 17.65            |
| TELEBACHILLERATO COMUNITARIO EL RINCON    | 17        | GEOGRAFÍA                        | 3         | 17.65            |
| TELEBACHILLERATO COMUNITARIO EL RINCON    | 17        | PROBABILIDAD y ESTADÍSTICA I     | 3         | 17.65            |
| TELEBACHILLERATO COMUNITARIO EL RINCON    | 17        | CIENCIAS DE LA COMUNICACIÓN I    | 1         | 5.88             |
| TELEBACHILLERATO COMUNITARIO EL RINCON    | 17        | DESARROLLO COMUNITARIO III       | 1         | 5.88             |
| TELEBACHILLERATO COMUNITARIO EL TEZOYO    | 9         | CIENCIAS DE LA COMUNICACIÓN I    | 1         | 11.11            |
| TELEBACHILLERATO COMUNITARIO EL TEZOYO    | 9         | CIENCIAS DE LA SALUD I           | 1         | 11.11            |
| TELEBACHILLERATO COMUNITARIO EL TEZOYO    | 9         | DESARROLLO COMUNITARIO III       | 1         | 11.11            |
| TELEBACHILLERATO COMUNITARIO EL TEZOYO    | 9         | GEOGRAFÍA                        | 1         | 11.11            |
| TELEBACHILLERATO COMUNITARIO EL TEZOYO    | 9         | PROBABILIDAD y ESTADÍSTICA I     | 1         | 11.11            |

**Simbología:**

Num. Rep.: Número de alumnos reprobados

% de reprobación: Porcentaje de reprobación



**DIRECCION GENERAL DEL BACHILLERATO DEL ESTADO DE HIDALGO**

**DIRECCIÓN DE PLANEACIÓN EDUCATIVA**

**DEPARTAMENTO DE ESTADÍSTICA Y EVALUACIÓN**

**IEO-04 REPORTE DE REPROBACIÓN**

**AGO-DIC 2020**

**SEGUNDO PARCIAL**

**5 ° SEMESTRE**

**FECHA: 01/12/2020**

| Plantel   | Matrícula | Materia                          | Num. Rep. | % de reprobación |
|---|-----------|----------------------------------|-----------|------------------|
| TELEBACHILLERATO COMUNITARIO FONTEZUELAS            | 14        | DESARROLLO COMUNITARIO III       | 4         | 28.57            |
| TELEBACHILLERATO COMUNITARIO FONTEZUELAS            | 14        | CIENCIAS DE LA COMUNICACIÓN I    | 3         | 21.43            |
| TELEBACHILLERATO COMUNITARIO FONTEZUELAS            | 14        | CIENCIAS DE LA SALUD I           | 1         | 7.14             |
| TELEBACHILLERATO COMUNITARIO FONTEZUELAS            | 14        | DERECHO I                        | 1         | 7.14             |
| TELEBACHILLERATO COMUNITARIO FONTEZUELAS            | 14        | GEOGRAFÍA                        | 1         | 7.14             |
| TELEBACHILLERATO COMUNITARIO FONTEZUELAS            | 14        | HISTORIA UNIVERSAL CONTEMPORÁNEA | 1         | 7.14             |
| TELEBACHILLERATO COMUNITARIO FONTEZUELAS            | 14        | PROBABILIDAD y ESTADÍSTICA I     | 1         | 7.14             |
| TELEBACHILLERATO COMUNITARIO FRANCISCO I. MADERO    | 5         | PROBABILIDAD y ESTADÍSTICA I     | 1         | 20.00            |
| TELEBACHILLERATO COMUNITARIO HERMOSILLO MONTE NOBLE | 5         | CIENCIAS DE LA SALUD I           | 1         | 20.00            |
| TELEBACHILLERATO COMUNITARIO HERMOSILLO MONTE NOBLE | 5         | GEOGRAFÍA                        | 1         | 20.00            |
| TELEBACHILLERATO COMUNITARIO HERMOSILLO MONTE NOBLE | 5         | PROBABILIDAD y ESTADÍSTICA I     | 1         | 20.00            |
| TELEBACHILLERATO COMUNITARIO IGNACIO ZARAGOZA       | 16        | CIENCIAS DE LA COMUNICACIÓN I    | 4         | 25.00            |
| TELEBACHILLERATO COMUNITARIO IGNACIO ZARAGOZA       | 16        | DESARROLLO COMUNITARIO III       | 4         | 25.00            |
| TELEBACHILLERATO COMUNITARIO IGNACIO ZARAGOZA       | 16        | CIENCIAS DE LA SALUD I           | 3         | 18.75            |
| TELEBACHILLERATO COMUNITARIO IGNACIO ZARAGOZA       | 16        | GEOGRAFÍA                        | 3         | 18.75            |
| TELEBACHILLERATO COMUNITARIO IGNACIO ZARAGOZA       | 16        | PROBABILIDAD y ESTADÍSTICA I     | 3         | 18.75            |
| TELEBACHILLERATO COMUNITARIO IGNACIO ZARAGOZA       | 16        | HISTORIA UNIVERSAL CONTEMPORÁNEA | 1         | 6.25             |
| TELEBACHILLERATO COMUNITARIO IXCUICUILA             | 13        | CIENCIAS DE LA COMUNICACIÓN I    | 2         | 15.38            |
| TELEBACHILLERATO COMUNITARIO IXCUICUILA             | 13        | DERECHO I                        | 2         | 15.38            |
| TELEBACHILLERATO COMUNITARIO IXCUICUILA             | 13        | DESARROLLO COMUNITARIO III       | 1         | 7.69             |
| TELEBACHILLERATO COMUNITARIO IXCUICUILA             | 13        | HISTORIA UNIVERSAL CONTEMPORÁNEA | 1         | 7.69             |
| TELEBACHILLERATO COMUNITARIO IXCUICUILA             | 13        | PROBABILIDAD y ESTADÍSTICA I     | 1         | 7.69             |
| TELEBACHILLERATO COMUNITARIO LA BOVEDA              | 15        | DERECHO I                        | 7         | 46.67            |

**Simbología:**

Num. Rep.: Número de alumnos reprobados

% de reprobación: Porcentaje de reprobación

**DIRECCION GENERAL DEL BACHILLERATO DEL ESTADO DE HIDALGO**

**DIRECCIÓN DE PLANEACIÓN EDUCATIVA**

**DEPARTAMENTO DE ESTADÍSTICA Y EVALUACIÓN**

**IEO-04 REPORTE DE REPROBACIÓN**

**AGO-DIC 2020**

**SEGUNDO PARCIAL**

**5 ° SEMESTRE**

**FECHA: 01/12/2020**

| Plantel                                 | Matrícula | Materia                          | Num. Rep. | % de reprobación |
|---|-----------|----------------------------------|-----------|------------------|
| TELEBACHILLERATO COMUNITARIO LA BOVEDA  | 15        | HISTORIA UNIVERSAL CONTEMPORÁNEA | 6         | 40.00            |
| TELEBACHILLERATO COMUNITARIO LA BOVEDA  | 15        | CIENCIAS DE LA COMUNICACIÓN I    | 4         | 26.67            |
| TELEBACHILLERATO COMUNITARIO LA BOVEDA  | 15        | DESARROLLO COMUNITARIO III       | 3         | 20.00            |
| TELEBACHILLERATO COMUNITARIO LA CAÑADA  | 7         | ACTIVIDADES PARAESCOLARES        | 2         | 28.57            |
| TELEBACHILLERATO COMUNITARIO LA CAÑADA  | 7         | CIENCIAS DE LA COMUNICACIÓN I    | 2         | 28.57            |
| TELEBACHILLERATO COMUNITARIO LA CAÑADA  | 7         | CIENCIAS DE LA SALUD I           | 2         | 28.57            |
| TELEBACHILLERATO COMUNITARIO LA CAÑADA  | 7         | DERECHO I                        | 2         | 28.57            |
| TELEBACHILLERATO COMUNITARIO LA CAÑADA  | 7         | DESARROLLO COMUNITARIO III       | 2         | 28.57            |
| TELEBACHILLERATO COMUNITARIO LA CAÑADA  | 7         | GEOGRAFÍA                        | 2         | 28.57            |
| TELEBACHILLERATO COMUNITARIO LA CAÑADA  | 7         | HISTORIA UNIVERSAL CONTEMPORÁNEA | 2         | 28.57            |
| TELEBACHILLERATO COMUNITARIO LA CAÑADA  | 7         | PROBABILIDAD y ESTADÍSTICA I     | 2         | 28.57            |
| TELEBACHILLERATO COMUNITARIO LA MESA    | 10        | CIENCIAS DE LA COMUNICACIÓN I    | 5         | 50.00            |
| TELEBACHILLERATO COMUNITARIO LA MESA    | 10        | DESARROLLO COMUNITARIO III       | 5         | 50.00            |
| TELEBACHILLERATO COMUNITARIO LA MESA    | 10        | DERECHO I                        | 1         | 10.00            |
| TELEBACHILLERATO COMUNITARIO LA MESA    | 10        | GEOGRAFÍA                        | 1         | 10.00            |
| TELEBACHILLERATO COMUNITARIO LA MESA    | 10        | HISTORIA UNIVERSAL CONTEMPORÁNEA | 1         | 10.00            |
| TELEBACHILLERATO COMUNITARIO LAS CHACAS | 24        | CIENCIAS DE LA COMUNICACIÓN I    | 4         | 16.67            |
| TELEBACHILLERATO COMUNITARIO LAS CHACAS | 24        | DESARROLLO COMUNITARIO III       | 4         | 16.67            |
| TELEBACHILLERATO COMUNITARIO LAS CHACAS | 24        | CIENCIAS DE LA SALUD I           | 3         | 12.50            |
| TELEBACHILLERATO COMUNITARIO LAS CHACAS | 24        | DERECHO I                        | 3         | 12.50            |
| TELEBACHILLERATO COMUNITARIO LAS CHACAS | 24        | GEOGRAFÍA                        | 3         | 12.50            |
| TELEBACHILLERATO COMUNITARIO LAS CHACAS | 24        | HISTORIA UNIVERSAL CONTEMPORÁNEA | 3         | 12.50            |
| TELEBACHILLERATO COMUNITARIO LAS CHACAS | 24        | PROBABILIDAD y ESTADÍSTICA I     | 2         | 8.33             |

**Simbología:**

Num. Rep.: Número de alumnos reprobados

% de reprobación: Porcentaje de reprobación

**DIRECCION GENERAL DEL BACHILLERATO DEL ESTADO DE HIDALGO**

**DIRECCIÓN DE PLANEACIÓN EDUCATIVA**

**DEPARTAMENTO DE ESTADÍSTICA Y EVALUACIÓN**

**IEO-04 REPORTE DE REPROBACIÓN**

**AGO-DIC 2020**

**SEGUNDO PARCIAL**

**5 ° SEMESTRE**

**FECHA: 01/12/2020**

| Plantel                                   | Matrícula | Materia                          | Num. Rep. | % de reprobación |
|---|-----------|----------------------------------|-----------|------------------|
| TELEBACHILLERATO COMUNITARIO LLANO LARGO  | 25        | CIENCIAS DE LA COMUNICACIÓN I    | 6         | 24.00            |
| TELEBACHILLERATO COMUNITARIO LLANO LARGO  | 25        | CIENCIAS DE LA SALUD I           | 3         | 12.00            |
| TELEBACHILLERATO COMUNITARIO LLANO LARGO  | 25        | DESARROLLO COMUNITARIO III       | 3         | 12.00            |
| TELEBACHILLERATO COMUNITARIO LLANO LARGO  | 25        | HISTORIA UNIVERSAL CONTEMPORÁNEA | 3         | 12.00            |
| TELEBACHILLERATO COMUNITARIO LLANO LARGO  | 25        | PROBABILIDAD y ESTADÍSTICA I     | 3         | 12.00            |
| TELEBACHILLERATO COMUNITARIO LLANO LARGO  | 25        | DERECHO I                        | 2         | 8.00             |
| TELEBACHILLERATO COMUNITARIO LLANO LARGO  | 25        | GEOGRAFÍA                        | 2         | 8.00             |
| TELEBACHILLERATO COMUNITARIO LLANO LARGO  | 25        | ACTIVIDADES PARAESCOLARES        | 1         | 4.00             |
| TELEBACHILLERATO COMUNITARIO MACUXTEPETLA | 58        | CIENCIAS DE LA COMUNICACIÓN I    | 19        | 32.76            |
| TELEBACHILLERATO COMUNITARIO MACUXTEPETLA | 58        | DESARROLLO COMUNITARIO III       | 19        | 32.76            |
| TELEBACHILLERATO COMUNITARIO MACUXTEPETLA | 58        | CIENCIAS DE LA SALUD I           | 16        | 27.59            |
| TELEBACHILLERATO COMUNITARIO MACUXTEPETLA | 58        | GEOGRAFÍA                        | 16        | 27.59            |
| TELEBACHILLERATO COMUNITARIO MACUXTEPETLA | 58        | PROBABILIDAD y ESTADÍSTICA I     | 16        | 27.59            |
| TELEBACHILLERATO COMUNITARIO MACUXTEPETLA | 58        | DERECHO I                        | 13        | 22.41            |
| TELEBACHILLERATO COMUNITARIO MACUXTEPETLA | 58        | HISTORIA UNIVERSAL CONTEMPORÁNEA | 13        | 22.41            |
| TELEBACHILLERATO COMUNITARIO MONTECILLOS  | 6         | ACTIVIDADES PARAESCOLARES        | 2         | 33.33            |
| TELEBACHILLERATO COMUNITARIO MONTECILLOS  | 6         | CIENCIAS DE LA SALUD I           | 2         | 33.33            |
| TELEBACHILLERATO COMUNITARIO MONTECILLOS  | 6         | PROBABILIDAD y ESTADÍSTICA I     | 2         | 33.33            |
| TELEBACHILLERATO COMUNITARIO MONTECILLOS  | 6         | CIENCIAS DE LA COMUNICACIÓN I    | 1         | 16.67            |
| TELEBACHILLERATO COMUNITARIO MONTECILLOS  | 6         | GEOGRAFÍA                        | 1         | 16.67            |
| TELEBACHILLERATO COMUNITARIO MONTECILLOS  | 6         | HISTORIA UNIVERSAL CONTEMPORÁNEA | 1         | 16.67            |
| TELEBACHILLERATO COMUNITARIO NAOPA        | 13        | ACTIVIDADES PARAESCOLARES        | 1         | 7.69             |
| TELEBACHILLERATO COMUNITARIO NAOPA        | 13        | CIENCIAS DE LA COMUNICACIÓN I    | 1         | 7.69             |

**Simbología:**

Num. Rep.: Número de alumnos reprobados

% de reprobación: Porcentaje de reprobación

**DIRECCION GENERAL DEL BACHILLERATO DEL ESTADO DE HIDALGO**

**DIRECCIÓN DE PLANEACIÓN EDUCATIVA**

**DEPARTAMENTO DE ESTADÍSTICA Y EVALUACIÓN**

**IEO-04 REPORTE DE REPROBACIÓN**

**AGO-DIC 2020**

**SEGUNDO PARCIAL**

**5 ° SEMESTRE**

**FECHA: 01/12/2020**

| Plantel                                      | Matrícula | Materia                          | Num. Rep. | % de reprobación |
|--|-----------|----------------------------------|-----------|------------------|
| TELEBACHILLERATO COMUNITARIO NAOPA           | 13        | CIENCIAS DE LA SALUD I           | 1         | 7.69             |
| TELEBACHILLERATO COMUNITARIO NAOPA           | 13        | DESARROLLO COMUNITARIO III       | 1         | 7.69             |
| TELEBACHILLERATO COMUNITARIO NAOPA           | 13        | GEOGRAFÍA                        | 1         | 7.69             |
| TELEBACHILLERATO COMUNITARIO NAOPA           | 13        | PROBABILIDAD y ESTADÍSTICA I     | 1         | 7.69             |
| TELEBACHILLERATO COMUNITARIO NONOALCO        | 16        | ACTIVIDADES PARAESCOLARES        | 6         | 37.50            |
| TELEBACHILLERATO COMUNITARIO NONOALCO        | 16        | DESARROLLO COMUNITARIO III       | 3         | 18.75            |
| TELEBACHILLERATO COMUNITARIO NONOALCO        | 16        | GEOGRAFÍA                        | 2         | 12.50            |
| TELEBACHILLERATO COMUNITARIO NONOALCO        | 16        | CIENCIAS DE LA COMUNICACIÓN I    | 1         | 6.25             |
| TELEBACHILLERATO COMUNITARIO NONOALCO        | 16        | DERECHO I                        | 1         | 6.25             |
| TELEBACHILLERATO COMUNITARIO NONOALCO        | 16        | HISTORIA UNIVERSAL CONTEMPORÁNEA | 1         | 6.25             |
| TELEBACHILLERATO COMUNITARIO NOXTHEY         | 8         | PROBABILIDAD y ESTADÍSTICA I     | 4         | 50.00            |
| TELEBACHILLERATO COMUNITARIO NOXTHEY         | 8         | CIENCIAS DE LA COMUNICACIÓN I    | 2         | 25.00            |
| TELEBACHILLERATO COMUNITARIO NOXTHEY         | 8         | DERECHO I                        | 1         | 12.50            |
| TELEBACHILLERATO COMUNITARIO NOXTHEY         | 8         | DESARROLLO COMUNITARIO III       | 1         | 12.50            |
| TELEBACHILLERATO COMUNITARIO NOXTHEY         | 8         | HISTORIA UNIVERSAL CONTEMPORÁNEA | 1         | 12.50            |
| TELEBACHILLERATO COMUNITARIO NUEVA ESPERANZA | 12        | DESARROLLO COMUNITARIO III       | 7         | 58.33            |
| TELEBACHILLERATO COMUNITARIO NUEVA ESPERANZA | 12        | CIENCIAS DE LA COMUNICACIÓN I    | 5         | 41.67            |
| TELEBACHILLERATO COMUNITARIO NUEVA ESPERANZA | 12        | DERECHO I                        | 5         | 41.67            |
| TELEBACHILLERATO COMUNITARIO NUEVA ESPERANZA | 12        | HISTORIA UNIVERSAL CONTEMPORÁNEA | 5         | 41.67            |
| TELEBACHILLERATO COMUNITARIO NUEVA ESPERANZA | 12        | ACTIVIDADES PARAESCOLARES        | 4         | 33.33            |
| TELEBACHILLERATO COMUNITARIO NUEVA ESPERANZA | 12        | CIENCIAS DE LA SALUD I           | 4         | 33.33            |
| TELEBACHILLERATO COMUNITARIO NUEVA ESPERANZA | 12        | GEOGRAFÍA                        | 4         | 33.33            |
| TELEBACHILLERATO COMUNITARIO NUEVA ESPERANZA | 12        | PROBABILIDAD y ESTADÍSTICA I     | 4         | 33.33            |

**Simbología:**

Num. Rep.: Número de alumnos reprobados

% de reprobación: Porcentaje de reprobación

**DIRECCION GENERAL DEL BACHILLERATO DEL ESTADO DE HIDALGO**

**DIRECCIÓN DE PLANEACIÓN EDUCATIVA**

**DEPARTAMENTO DE ESTADÍSTICA Y EVALUACIÓN**

**IEO-04 REPORTE DE REPROBACIÓN**

**AGO-DIC 2020**

**SEGUNDO PARCIAL**

**5 ° SEMESTRE**

**FECHA: 01/12/2020**

| Plantel                                  | Matrícula | Materia                          | Num. Rep. | % de reprobación |
|--|-----------|----------------------------------|-----------|------------------|
| TELEBACHILLERATO COMUNITARIO OHUATIPA    | 30        | CIENCIAS DE LA COMUNICACIÓN I    | 15        | 50.00            |
| TELEBACHILLERATO COMUNITARIO OHUATIPA    | 30        | DESARROLLO COMUNITARIO III       | 14        | 46.67            |
| TELEBACHILLERATO COMUNITARIO OHUATIPA    | 30        | GEOGRAFÍA                        | 14        | 46.67            |
| TELEBACHILLERATO COMUNITARIO OHUATIPA    | 30        | PROBABILIDAD y ESTADÍSTICA I     | 14        | 46.67            |
| TELEBACHILLERATO COMUNITARIO OHUATIPA    | 30        | CIENCIAS DE LA SALUD I           | 13        | 43.33            |
| TELEBACHILLERATO COMUNITARIO OHUATIPA    | 30        | ACTIVIDADES PARAESCOLARES        | 11        | 36.67            |
| TELEBACHILLERATO COMUNITARIO OHUATIPA    | 30        | DERECHO I                        | 11        | 36.67            |
| TELEBACHILLERATO COMUNITARIO OHUATIPA    | 30        | HISTORIA UNIVERSAL CONTEMPORÁNEA | 11        | 36.67            |
| TELEBACHILLERATO COMUNITARIO OJO DE AGUA | 11        | DERECHO I                        | 4         | 36.36            |
| TELEBACHILLERATO COMUNITARIO OJO DE AGUA | 11        | HISTORIA UNIVERSAL CONTEMPORÁNEA | 4         | 36.36            |
| TELEBACHILLERATO COMUNITARIO OJO DE AGUA | 11        | CIENCIAS DE LA SALUD I           | 1         | 9.09             |
| TELEBACHILLERATO COMUNITARIO OJO DE AGUA | 11        | PROBABILIDAD y ESTADÍSTICA I     | 1         | 9.09             |
| TELEBACHILLERATO COMUNITARIO OLONTECO    | 7         | CIENCIAS DE LA COMUNICACIÓN I    | 4         | 57.14            |
| TELEBACHILLERATO COMUNITARIO OLONTECO    | 7         | CIENCIAS DE LA SALUD I           | 4         | 57.14            |
| TELEBACHILLERATO COMUNITARIO OLONTECO    | 7         | DESARROLLO COMUNITARIO III       | 4         | 57.14            |
| TELEBACHILLERATO COMUNITARIO OLONTECO    | 7         | PROBABILIDAD y ESTADÍSTICA I     | 4         | 57.14            |
| TELEBACHILLERATO COMUNITARIO OLONTECO    | 7         | DERECHO I                        | 1         | 14.29            |
| TELEBACHILLERATO COMUNITARIO OLONTECO    | 7         | GEOGRAFÍA                        | 1         | 14.29            |
| TELEBACHILLERATO COMUNITARIO OLONTECO    | 7         | HISTORIA UNIVERSAL CONTEMPORÁNEA | 1         | 14.29            |
| TELEBACHILLERATO COMUNITARIO PACULA      | 9         | CIENCIAS DE LA COMUNICACIÓN I    | 2         | 22.22            |
| TELEBACHILLERATO COMUNITARIO PACULA      | 9         | CIENCIAS DE LA SALUD I           | 2         | 22.22            |
| TELEBACHILLERATO COMUNITARIO PACULA      | 9         | DERECHO I                        | 2         | 22.22            |
| TELEBACHILLERATO COMUNITARIO PACULA      | 9         | DESARROLLO COMUNITARIO III       | 2         | 22.22            |

**Simbología:**

Num. Rep.: Número de alumnos reprobados

% de reprobación: Porcentaje de reprobación

**DIRECCION GENERAL DEL BACHILLERATO DEL ESTADO DE HIDALGO**

**DIRECCIÓN DE PLANEACIÓN EDUCATIVA**

**DEPARTAMENTO DE ESTADÍSTICA Y EVALUACIÓN**

**IEO-04 REPORTE DE REPROBACIÓN**

**AGO-DIC 2020**

**SEGUNDO PARCIAL**

**5 ° SEMESTRE**

**FECHA: 01/12/2020**

| Plantel                                    | Matrícula | Materia                          | Num. Rep. | % de reprobación |
|--|-----------|----------------------------------|-----------|------------------|
| TELEBACHILLERATO COMUNITARIO PACULA        | 9         | GEOGRAFÍA                        | 2         | 22.22            |
| TELEBACHILLERATO COMUNITARIO PACULA        | 9         | HISTORIA UNIVERSAL CONTEMPORÁNEA | 2         | 22.22            |
| TELEBACHILLERATO COMUNITARIO PACULA        | 9         | PROBABILIDAD y ESTADÍSTICA I     | 2         | 22.22            |
| TELEBACHILLERATO COMUNITARIO PALO GORDO    | 15        | DESARROLLO COMUNITARIO III       | 2         | 13.33            |
| TELEBACHILLERATO COMUNITARIO PALO GORDO    | 15        | CIENCIAS DE LA COMUNICACIÓN I    | 1         | 6.67             |
| TELEBACHILLERATO COMUNITARIO PALO GORDO    | 15        | CIENCIAS DE LA SALUD I           | 1         | 6.67             |
| TELEBACHILLERATO COMUNITARIO PALO GORDO    | 15        | GEOGRAFÍA                        | 1         | 6.67             |
| TELEBACHILLERATO COMUNITARIO PALO GORDO    | 15        | PROBABILIDAD y ESTADÍSTICA I     | 1         | 6.67             |
| TELEBACHILLERATO COMUNITARIO POZUELOS      | 7         | DESARROLLO COMUNITARIO III       | 2         | 28.57            |
| TELEBACHILLERATO COMUNITARIO POZUELOS      | 7         | ACTIVIDADES PARAESCOLARES        | 1         | 14.29            |
| TELEBACHILLERATO COMUNITARIO POZUELOS      | 7         | CIENCIAS DE LA COMUNICACIÓN I    | 1         | 14.29            |
| TELEBACHILLERATO COMUNITARIO POZUELOS      | 7         | CIENCIAS DE LA SALUD I           | 1         | 14.29            |
| TELEBACHILLERATO COMUNITARIO POZUELOS      | 7         | PROBABILIDAD y ESTADÍSTICA I     | 1         | 14.29            |
| TELEBACHILLERATO COMUNITARIO PUERTO JUAREZ | 5         | CIENCIAS DE LA SALUD I           | 2         | 40.00            |
| TELEBACHILLERATO COMUNITARIO PUERTO JUAREZ | 5         | DERECHO I                        | 2         | 40.00            |
| TELEBACHILLERATO COMUNITARIO PUERTO JUAREZ | 5         | HISTORIA UNIVERSAL CONTEMPORÁNEA | 2         | 40.00            |
| TELEBACHILLERATO COMUNITARIO PUERTO JUAREZ | 5         | PROBABILIDAD y ESTADÍSTICA I     | 2         | 40.00            |
| TELEBACHILLERATO COMUNITARIO PUERTO JUAREZ | 5         | CIENCIAS DE LA COMUNICACIÓN I    | 1         | 20.00            |
| TELEBACHILLERATO COMUNITARIO PUERTO JUAREZ | 5         | DESARROLLO COMUNITARIO III       | 1         | 20.00            |
| TELEBACHILLERATO COMUNITARIO PUERTO JUAREZ | 5         | GEOGRAFÍA                        | 1         | 20.00            |
| TELEBACHILLERATO COMUNITARIO PUERTO MEXICO | 7         | DESARROLLO COMUNITARIO III       | 1         | 14.29            |
| TELEBACHILLERATO COMUNITARIO SAN AMBROSIO  | 11        | DERECHO I                        | 4         | 36.36            |
| TELEBACHILLERATO COMUNITARIO SAN AMBROSIO  | 11        | HISTORIA UNIVERSAL CONTEMPORÁNEA | 4         | 36.36            |

**Simbología:**

Num. Rep.: Número de alumnos reprobados

% de reprobación: Porcentaje de reprobación

**DIRECCION GENERAL DEL BACHILLERATO DEL ESTADO DE HIDALGO**

**DIRECCIÓN DE PLANEACIÓN EDUCATIVA**

**DEPARTAMENTO DE ESTADÍSTICA Y EVALUACIÓN**

**IEO-04 REPORTE DE REPROBACIÓN**

**AGO-DIC 2020**

**SEGUNDO PARCIAL**

**5 ° SEMESTRE**

**FECHA: 01/12/2020**

| Plantel   | Matrícula | Materia                          | Num. Rep. | % de reprobación |
|---|-----------|----------------------------------|-----------|------------------|
| TELEBACHILLERATO COMUNITARIO SAN AMBROSIO           | 11        | ACTIVIDADES PARAESCOLARES        | 3         | 27.27            |
| TELEBACHILLERATO COMUNITARIO SAN AMBROSIO           | 11        | CIENCIAS DE LA SALUD I           | 3         | 27.27            |
| TELEBACHILLERATO COMUNITARIO SAN AMBROSIO           | 11        | GEOGRAFÍA                        | 3         | 27.27            |
| TELEBACHILLERATO COMUNITARIO SAN AMBROSIO           | 11        | PROBABILIDAD y ESTADÍSTICA I     | 3         | 27.27            |
| TELEBACHILLERATO COMUNITARIO SAN AMBROSIO           | 11        | CIENCIAS DE LA COMUNICACIÓN I    | 2         | 18.18            |
| TELEBACHILLERATO COMUNITARIO SAN AMBROSIO           | 11        | DESARROLLO COMUNITARIO III       | 2         | 18.18            |
| TELEBACHILLERATO COMUNITARIO SAN ANDRES CHICHAYOTLA | 31        | CIENCIAS DE LA SALUD I           | 8         | 25.81            |
| TELEBACHILLERATO COMUNITARIO SAN ANDRES CHICHAYOTLA | 31        | GEOGRAFÍA                        | 8         | 25.81            |
| TELEBACHILLERATO COMUNITARIO SAN ANDRES CHICHAYOTLA | 31        | PROBABILIDAD y ESTADÍSTICA I     | 8         | 25.81            |
| TELEBACHILLERATO COMUNITARIO SAN ANDRES CHICHAYOTLA | 31        | DERECHO I                        | 7         | 22.58            |
| TELEBACHILLERATO COMUNITARIO SAN ANDRES CHICHAYOTLA | 31        | HISTORIA UNIVERSAL CONTEMPORÁNEA | 7         | 22.58            |
| TELEBACHILLERATO COMUNITARIO SAN ANDRES CHICHAYOTLA | 31        | CIENCIAS DE LA COMUNICACIÓN I    | 2         | 6.45             |
| TELEBACHILLERATO COMUNITARIO SAN ANDRES CHICHAYOTLA | 31        | DESARROLLO COMUNITARIO III       | 1         | 3.23             |
| TELEBACHILLERATO COMUNITARIO SAN ANTONIO            | 10        | GEOGRAFÍA                        | 4         | 40.00            |
| TELEBACHILLERATO COMUNITARIO SAN ANTONIO            | 10        | CIENCIAS DE LA SALUD I           | 2         | 20.00            |
| TELEBACHILLERATO COMUNITARIO SAN ANTONIO            | 10        | PROBABILIDAD y ESTADÍSTICA I     | 2         | 20.00            |
| TELEBACHILLERATO COMUNITARIO SAN ANTONIO            | 10        | DERECHO I                        | 1         | 10.00            |
| TELEBACHILLERATO COMUNITARIO SAN ANTONIO            | 10        | HISTORIA UNIVERSAL CONTEMPORÁNEA | 1         | 10.00            |
| TELEBACHILLERATO COMUNITARIO SAN ANTONIO TEZOQUIPAN | 11        | DERECHO I                        | 3         | 27.27            |
| TELEBACHILLERATO COMUNITARIO SAN ANTONIO TEZOQUIPAN | 11        | CIENCIAS DE LA SALUD I           | 2         | 18.18            |
| TELEBACHILLERATO COMUNITARIO SAN ANTONIO TEZOQUIPAN | 11        | DESARROLLO COMUNITARIO III       | 2         | 18.18            |
| TELEBACHILLERATO COMUNITARIO SAN ANTONIO TEZOQUIPAN | 11        | GEOGRAFÍA                        | 2         | 18.18            |
| TELEBACHILLERATO COMUNITARIO SAN ANTONIO TEZOQUIPAN | 11        | PROBABILIDAD y ESTADÍSTICA I     | 2         | 18.18            |

**Simbología:**

Num. Rep.: Número de alumnos reprobados

% de reprobación: Porcentaje de reprobación

**DIRECCION GENERAL DEL BACHILLERATO DEL ESTADO DE HIDALGO**

**DIRECCIÓN DE PLANEACIÓN EDUCATIVA**

**DEPARTAMENTO DE ESTADÍSTICA Y EVALUACIÓN**

**IEO-04 REPORTE DE REPROBACIÓN**

**AGO-DIC 2020**

**SEGUNDO PARCIAL**

**5 ° SEMESTRE**

**FECHA: 01/12/2020**

| Plantel   | Matrícula | Materia                          | Num. Rep. | % de reprobación |
|---|-----------|----------------------------------|-----------|------------------|
| TELEBACHILLERATO COMUNITARIO SAN ANTONIO TEZOQUIPAN   | 11        | HISTORIA UNIVERSAL CONTEMPORÁNEA | 1         | 9.09             |
| TELEBACHILLERATO COMUNITARIO SAN DIONISIO             | 11        | DERECHO I                        | 2         | 18.18            |
| TELEBACHILLERATO COMUNITARIO SAN DIONISIO             | 11        | GEOGRAFÍA                        | 2         | 18.18            |
| TELEBACHILLERATO COMUNITARIO SAN DIONISIO             | 11        | HISTORIA UNIVERSAL CONTEMPORÁNEA | 2         | 18.18            |
| TELEBACHILLERATO COMUNITARIO SAN DIONISIO             | 11        | CIENCIAS DE LA COMUNICACIÓN I    | 1         | 9.09             |
| TELEBACHILLERATO COMUNITARIO SAN DIONISIO             | 11        | CIENCIAS DE LA SALUD I           | 1         | 9.09             |
| TELEBACHILLERATO COMUNITARIO SAN DIONISIO             | 11        | PROBABILIDAD y ESTADÍSTICA I     | 1         | 9.09             |
| TELEBACHILLERATO COMUNITARIO SAN FRANCISCO            | 15        | DESARROLLO COMUNITARIO III       | 5         | 33.33            |
| TELEBACHILLERATO COMUNITARIO SAN FRANCISCO            | 15        | CIENCIAS DE LA COMUNICACIÓN I    | 3         | 20.00            |
| TELEBACHILLERATO COMUNITARIO SAN FRANCISCO            | 15        | DERECHO I                        | 3         | 20.00            |
| TELEBACHILLERATO COMUNITARIO SAN FRANCISCO            | 15        | HISTORIA UNIVERSAL CONTEMPORÁNEA | 3         | 20.00            |
| TELEBACHILLERATO COMUNITARIO SAN FRANCISCO            | 15        | CIENCIAS DE LA SALUD I           | 2         | 13.33            |
| TELEBACHILLERATO COMUNITARIO SAN FRANCISCO            | 15        | GEOGRAFÍA                        | 2         | 13.33            |
| TELEBACHILLERATO COMUNITARIO SAN FRANCISCO            | 15        | PROBABILIDAD y ESTADÍSTICA I     | 2         | 13.33            |
| TELEBACHILLERATO COMUNITARIO SAN FRANCISCO ATOTONILCO | 8         | DERECHO I                        | 4         | 50.00            |
| TELEBACHILLERATO COMUNITARIO SAN FRANCISCO ATOTONILCO | 8         | HISTORIA UNIVERSAL CONTEMPORÁNEA | 4         | 50.00            |
| TELEBACHILLERATO COMUNITARIO SAN FRANCISCO ATOTONILCO | 8         | CIENCIAS DE LA SALUD I           | 2         | 25.00            |
| TELEBACHILLERATO COMUNITARIO SAN FRANCISCO ATOTONILCO | 8         | GEOGRAFÍA                        | 2         | 25.00            |
| TELEBACHILLERATO COMUNITARIO SAN FRANCISCO ATOTONILCO | 8         | PROBABILIDAD y ESTADÍSTICA I     | 2         | 25.00            |
| TELEBACHILLERATO COMUNITARIO SAN FRANCISCO ATOTONILCO | 8         | ACTIVIDADES PARAESCOLARES        | 1         | 12.50            |
| TELEBACHILLERATO COMUNITARIO SAN FRANCISCO ATOTONILCO | 8         | CIENCIAS DE LA COMUNICACIÓN I    | 1         | 12.50            |
| TELEBACHILLERATO COMUNITARIO SAN FRANCISCO ATOTONILCO | 8         | DESARROLLO COMUNITARIO III       | 1         | 12.50            |
| TELEBACHILLERATO COMUNITARIO SAN FRANCISCO LA LAGUNA  | 20        | CIENCIAS DE LA COMUNICACIÓN I    | 3         | 15.00            |

**Simbología:**

Num. Rep.: Número de alumnos reprobados

% de reprobación: Porcentaje de reprobación



**DIRECCION GENERAL DEL BACHILLERATO DEL ESTADO DE HIDALGO**

**DIRECCIÓN DE PLANEACIÓN EDUCATIVA**

**DEPARTAMENTO DE ESTADÍSTICA Y EVALUACIÓN**

**IEO-04 REPORTE DE REPROBACIÓN**

**AGO-DIC 2020**

**SEGUNDO PARCIAL**

**5 ° SEMESTRE**

**FECHA: 01/12/2020**

| Plantel  | Matrícula | Materia                          | Num. Rep. | % de reprobación |
|--|-----------|----------------------------------|-----------|------------------|
| TELEBACHILLERATO COMUNITARIO SAN FRANCISCO LA LAGUNA | 20        | DESARROLLO COMUNITARIO III       | 3         | 15.00            |
| TELEBACHILLERATO COMUNITARIO SAN FRANCISCO LA LAGUNA | 20        | ACTIVIDADES PARAESCOLARES        | 2         | 10.00            |
| TELEBACHILLERATO COMUNITARIO SAN FRANCISCO LA LAGUNA | 20        | CIENCIAS DE LA SALUD I           | 2         | 10.00            |
| TELEBACHILLERATO COMUNITARIO SAN FRANCISCO LA LAGUNA | 20        | DERECHO I                        | 2         | 10.00            |
| TELEBACHILLERATO COMUNITARIO SAN FRANCISCO LA LAGUNA | 20        | GEOGRAFÍA                        | 2         | 10.00            |
| TELEBACHILLERATO COMUNITARIO SAN FRANCISCO LA LAGUNA | 20        | HISTORIA UNIVERSAL CONTEMPORÁNEA | 2         | 10.00            |
| TELEBACHILLERATO COMUNITARIO SAN FRANCISCO LA LAGUNA | 20        | PROBABILIDAD y ESTADÍSTICA I     | 2         | 10.00            |
| TELEBACHILLERATO COMUNITARIO SAN GREGORIO            | 15        | CIENCIAS DE LA SALUD I           | 4         | 26.67            |
| TELEBACHILLERATO COMUNITARIO SAN GREGORIO            | 15        | GEOGRAFÍA                        | 4         | 26.67            |
| TELEBACHILLERATO COMUNITARIO SAN GREGORIO            | 15        | PROBABILIDAD y ESTADÍSTICA I     | 4         | 26.67            |
| TELEBACHILLERATO COMUNITARIO SAN GREGORIO            | 15        | DESARROLLO COMUNITARIO III       | 3         | 20.00            |
| TELEBACHILLERATO COMUNITARIO SAN GREGORIO            | 15        | DERECHO I                        | 2         | 13.33            |
| TELEBACHILLERATO COMUNITARIO SAN GREGORIO            | 15        | HISTORIA UNIVERSAL CONTEMPORÁNEA | 2         | 13.33            |
| TELEBACHILLERATO COMUNITARIO SAN GREGORIO            | 15        | CIENCIAS DE LA COMUNICACIÓN I    | 1         | 6.67             |
| TELEBACHILLERATO COMUNITARIO SAN ISIDRO EL ASTILLERO | 14        | CIENCIAS DE LA SALUD I           | 6         | 42.86            |
| TELEBACHILLERATO COMUNITARIO SAN ISIDRO EL ASTILLERO | 14        | GEOGRAFÍA                        | 6         | 42.86            |
| TELEBACHILLERATO COMUNITARIO SAN ISIDRO EL ASTILLERO | 14        | PROBABILIDAD y ESTADÍSTICA I     | 6         | 42.86            |
| TELEBACHILLERATO COMUNITARIO SAN ISIDRO EL ASTILLERO | 14        | DERECHO I                        | 5         | 35.71            |
| TELEBACHILLERATO COMUNITARIO SAN ISIDRO EL ASTILLERO | 14        | ACTIVIDADES PARAESCOLARES        | 1         | 7.14             |
| TELEBACHILLERATO COMUNITARIO SAN ISIDRO EL ASTILLERO | 14        | CIENCIAS DE LA COMUNICACIÓN I    | 1         | 7.14             |
| TELEBACHILLERATO COMUNITARIO SAN ISIDRO EL ASTILLERO | 14        | DESARROLLO COMUNITARIO III       | 1         | 7.14             |
| TELEBACHILLERATO COMUNITARIO SAN ISIDRO EL ASTILLERO | 14        | HISTORIA UNIVERSAL CONTEMPORÁNEA | 1         | 7.14             |
| TELEBACHILLERATO COMUNITARIO SAN JOSE JIQUILPAN      | 14        | HISTORIA UNIVERSAL CONTEMPORÁNEA | 3         | 21.43            |

**Simbología:**

Num. Rep.: Número de alumnos reprobados

% de reprobación: Porcentaje de reprobación

**DIRECCION GENERAL DEL BACHILLERATO DEL ESTADO DE HIDALGO**

**DIRECCIÓN DE PLANEACIÓN EDUCATIVA**

**DEPARTAMENTO DE ESTADÍSTICA Y EVALUACIÓN**

**IEO-04 REPORTE DE REPROBACIÓN**

**AGO-DIC 2020**

**SEGUNDO PARCIAL**

**5 ° SEMESTRE**

**FECHA: 01/12/2020**

| Plantel  | Matrícula | Materia                       | Num. Rep. | % de reprobación |
|--|-----------|-------------------------------|-----------|------------------|
| TELEBACHILLERATO COMUNITARIO SAN JOSE JIQUILPAN    | 14        | DERECHO I                     | 2         | 14.29            |
| TELEBACHILLERATO COMUNITARIO SAN JOSE JIQUILPAN    | 14        | CIENCIAS DE LA SALUD I        | 1         | 7.14             |
| TELEBACHILLERATO COMUNITARIO SAN JOSE JIQUILPAN    | 14        | GEOGRAFÍA                     | 1         | 7.14             |
| TELEBACHILLERATO COMUNITARIO SAN JOSE PIEDRA GORDA | 16        | CIENCIAS DE LA COMUNICACIÓN I | 4         | 25.00            |
| TELEBACHILLERATO COMUNITARIO SAN JOSE PIEDRA GORDA | 16        | DESARROLLO COMUNITARIO III    | 4         | 25.00            |
| TELEBACHILLERATO COMUNITARIO SAN JOSE PIEDRA GORDA | 16        | ACTIVIDADES PARAESCOLARES     | 2         | 12.50            |
| TELEBACHILLERATO COMUNITARIO SAN JOSE PIEDRA GORDA | 16        | CIENCIAS DE LA SALUD I        | 1         | 6.25             |
| TELEBACHILLERATO COMUNITARIO SAN JOSE PIEDRA GORDA | 16        | GEOGRAFÍA                     | 1         | 6.25             |
| TELEBACHILLERATO COMUNITARIO SAN JOSE PIEDRA GORDA | 16        | PROBABILIDAD y ESTADÍSTICA I  | 1         | 6.25             |
| TELEBACHILLERATO COMUNITARIO SAN JOSE TEPENENE     | 27        | CIENCIAS DE LA COMUNICACIÓN I | 2         | 7.41             |
| TELEBACHILLERATO COMUNITARIO SAN JOSE TEPENENE     | 27        | DESARROLLO COMUNITARIO III    | 2         | 7.41             |
| TELEBACHILLERATO COMUNITARIO SAN JOSE TEPENENE     | 27        | CIENCIAS DE LA SALUD I        | 1         | 3.70             |
| TELEBACHILLERATO COMUNITARIO SAN JOSE TEPENENE     | 27        | GEOGRAFÍA                     | 1         | 3.70             |
| TELEBACHILLERATO COMUNITARIO SAN JOSE TEPENENE     | 27        | PROBABILIDAD y ESTADÍSTICA I  | 1         | 3.70             |
| TELEBACHILLERATO COMUNITARIO SAN LORENZO           | 6         | CIENCIAS DE LA SALUD I        | 2         | 33.33            |
| TELEBACHILLERATO COMUNITARIO SAN LORENZO           | 6         | PROBABILIDAD y ESTADÍSTICA I  | 2         | 33.33            |
| TELEBACHILLERATO COMUNITARIO SAN LORENZO           | 6         | ACTIVIDADES PARAESCOLARES     | 1         | 16.67            |
| TELEBACHILLERATO COMUNITARIO SAN LORENZO           | 6         | CIENCIAS DE LA COMUNICACIÓN I | 1         | 16.67            |
| TELEBACHILLERATO COMUNITARIO SAN LORENZO           | 6         | DESARROLLO COMUNITARIO III    | 1         | 16.67            |
| TELEBACHILLERATO COMUNITARIO SAN LORENZO           | 6         | GEOGRAFÍA                     | 1         | 16.67            |
| TELEBACHILLERATO COMUNITARIO SAN NICOLAS           | 16        | CIENCIAS DE LA COMUNICACIÓN I | 3         | 18.75            |
| TELEBACHILLERATO COMUNITARIO SAN NICOLAS           | 16        | CIENCIAS DE LA SALUD I        | 3         | 18.75            |
| TELEBACHILLERATO COMUNITARIO SAN NICOLAS           | 16        | DERECHO I                     | 3         | 18.75            |

**Simbología:**

Num. Rep.: Número de alumnos reprobados

% de reprobación: Porcentaje de reprobación

**DIRECCION GENERAL DEL BACHILLERATO DEL ESTADO DE HIDALGO**

**DIRECCIÓN DE PLANEACIÓN EDUCATIVA**

**DEPARTAMENTO DE ESTADÍSTICA Y EVALUACIÓN**

**IEO-04 REPORTE DE REPROBACIÓN**

**AGO-DIC 2020**

**SEGUNDO PARCIAL**

**5 ° SEMESTRE**

**FECHA: 01/12/2020**

| Plantel   | Matrícula | Materia                          | Num. Rep. | % de reprobación |
|---|-----------|----------------------------------|-----------|------------------|
| TELEBACHILLERATO COMUNITARIO SAN NICOLAS            | 16        | GEOGRAFÍA                        | 3         | 18.75            |
| TELEBACHILLERATO COMUNITARIO SAN NICOLAS            | 16        | HISTORIA UNIVERSAL CONTEMPORÁNEA | 3         | 18.75            |
| TELEBACHILLERATO COMUNITARIO SAN NICOLAS            | 16        | PROBABILIDAD y ESTADÍSTICA I     | 3         | 18.75            |
| TELEBACHILLERATO COMUNITARIO SAN NICOLAS            | 16        | ACTIVIDADES PARAESCOLARES        | 2         | 12.50            |
| TELEBACHILLERATO COMUNITARIO SAN NICOLAS            | 16        | DESARROLLO COMUNITARIO III       | 2         | 12.50            |
| TELEBACHILLERATO COMUNITARIO SAN NICOLAS JACALA     | 18        | CIENCIAS DE LA SALUD I           | 4         | 22.22            |
| TELEBACHILLERATO COMUNITARIO SAN NICOLAS JACALA     | 18        | GEOGRAFÍA                        | 4         | 22.22            |
| TELEBACHILLERATO COMUNITARIO SAN NICOLAS JACALA     | 18        | HISTORIA UNIVERSAL CONTEMPORÁNEA | 4         | 22.22            |
| TELEBACHILLERATO COMUNITARIO SAN NICOLAS JACALA     | 18        | PROBABILIDAD y ESTADÍSTICA I     | 4         | 22.22            |
| TELEBACHILLERATO COMUNITARIO SAN NICOLAS JACALA     | 18        | CIENCIAS DE LA COMUNICACIÓN I    | 3         | 16.67            |
| TELEBACHILLERATO COMUNITARIO SAN NICOLAS JACALA     | 18        | DERECHO I                        | 3         | 16.67            |
| TELEBACHILLERATO COMUNITARIO SAN NICOLAS TECOMATLAN | 14        | DESARROLLO COMUNITARIO III       | 3         | 21.43            |
| TELEBACHILLERATO COMUNITARIO SAN NICOLAS TECOMATLAN | 14        | ACTIVIDADES PARAESCOLARES        | 2         | 14.29            |
| TELEBACHILLERATO COMUNITARIO SAN NICOLAS TECOMATLAN | 14        | CIENCIAS DE LA COMUNICACIÓN I    | 2         | 14.29            |
| TELEBACHILLERATO COMUNITARIO SAN NICOLAS TECOMATLAN | 14        | CIENCIAS DE LA SALUD I           | 2         | 14.29            |
| TELEBACHILLERATO COMUNITARIO SAN NICOLAS TECOMATLAN | 14        | GEOGRAFÍA                        | 2         | 14.29            |
| TELEBACHILLERATO COMUNITARIO SAN NICOLAS TECOMATLAN | 14        | PROBABILIDAD y ESTADÍSTICA I     | 2         | 14.29            |
| TELEBACHILLERATO COMUNITARIO SAN NICOLAS TECOMATLAN | 14        | DERECHO I                        | 1         | 7.14             |
| TELEBACHILLERATO COMUNITARIO SAN NICOLAS TECOMATLAN | 14        | HISTORIA UNIVERSAL CONTEMPORÁNEA | 1         | 7.14             |
| TELEBACHILLERATO COMUNITARIO SAN PABLO OXTOTIPAN    | 5         | CIENCIAS DE LA COMUNICACIÓN I    | 2         | 40.00            |
| TELEBACHILLERATO COMUNITARIO SAN PABLO OXTOTIPAN    | 5         | CIENCIAS DE LA SALUD I           | 2         | 40.00            |
| TELEBACHILLERATO COMUNITARIO SAN PABLO OXTOTIPAN    | 5         | DESARROLLO COMUNITARIO III       | 2         | 40.00            |
| TELEBACHILLERATO COMUNITARIO SAN PABLO OXTOTIPAN    | 5         | GEOGRAFÍA                        | 2         | 40.00            |

**Simbología:**

Num. Rep.: Número de alumnos reprobados

% de reprobación: Porcentaje de reprobación

**DIRECCION GENERAL DEL BACHILLERATO DEL ESTADO DE HIDALGO**

**DIRECCIÓN DE PLANEACIÓN EDUCATIVA**

**DEPARTAMENTO DE ESTADÍSTICA Y EVALUACIÓN**

**IEO-04 REPORTE DE REPROBACIÓN**

**AGO-DIC 2020**

**SEGUNDO PARCIAL**

**5 ° SEMESTRE**

**FECHA: 01/12/2020**

| Plantel  | Matrícula | Materia                          | Num. Rep. | % de reprobación |
|--|-----------|----------------------------------|-----------|------------------|
| TELEBACHILLERATO COMUNITARIO SAN PABLO OXTOTIPAN | 5         | PROBABILIDAD y ESTADÍSTICA I     | 2         | 40.00            |
| TELEBACHILLERATO COMUNITARIO SAN PABLO OXTOTIPAN | 5         | DERECHO I                        | 1         | 20.00            |
| TELEBACHILLERATO COMUNITARIO SAN PEDRITO         | 4         | CIENCIAS DE LA COMUNICACIÓN I    | 1         | 25.00            |
| TELEBACHILLERATO COMUNITARIO SAN PEDRITO         | 4         | DERECHO I                        | 1         | 25.00            |
| TELEBACHILLERATO COMUNITARIO SAN PEDRITO         | 4         | DESARROLLO COMUNITARIO III       | 1         | 25.00            |
| TELEBACHILLERATO COMUNITARIO SAN RAFAEL          | 10        | HISTORIA UNIVERSAL CONTEMPORÁNEA | 5         | 50.00            |
| TELEBACHILLERATO COMUNITARIO SAN RAFAEL          | 10        | DERECHO I                        | 2         | 20.00            |
| TELEBACHILLERATO COMUNITARIO SAN RAFAEL          | 10        | CIENCIAS DE LA SALUD I           | 1         | 10.00            |
| TELEBACHILLERATO COMUNITARIO SAN RAFAEL          | 10        | GEOGRAFÍA                        | 1         | 10.00            |
| TELEBACHILLERATO COMUNITARIO SAN RAFAEL          | 10        | PROBABILIDAD y ESTADÍSTICA I     | 1         | 10.00            |
| TELEBACHILLERATO COMUNITARIO SANTA ANA BATHA     | 19        | ACTIVIDADES PARAESCOLARES        | 9         | 47.37            |
| TELEBACHILLERATO COMUNITARIO SANTA ANA BATHA     | 19        | PROBABILIDAD y ESTADÍSTICA I     | 9         | 47.37            |
| TELEBACHILLERATO COMUNITARIO SANTA ANA BATHA     | 19        | CIENCIAS DE LA SALUD I           | 8         | 42.11            |
| TELEBACHILLERATO COMUNITARIO SANTA ANA BATHA     | 19        | GEOGRAFÍA                        | 8         | 42.11            |
| TELEBACHILLERATO COMUNITARIO SANTA ANA BATHA     | 19        | DESARROLLO COMUNITARIO III       | 7         | 36.84            |
| TELEBACHILLERATO COMUNITARIO SANTA ANA BATHA     | 19        | DERECHO I                        | 5         | 26.32            |
| TELEBACHILLERATO COMUNITARIO SANTA ANA BATHA     | 19        | CIENCIAS DE LA COMUNICACIÓN I    | 4         | 21.05            |
| TELEBACHILLERATO COMUNITARIO SANTA ANA BATHA     | 19        | HISTORIA UNIVERSAL CONTEMPORÁNEA | 2         | 10.53            |
| TELEBACHILLERATO COMUNITARIO SANTA CATARINA      | 8         | CIENCIAS DE LA SALUD I           | 1         | 12.50            |
| TELEBACHILLERATO COMUNITARIO SANTA CATARINA      | 8         | GEOGRAFÍA                        | 1         | 12.50            |
| TELEBACHILLERATO COMUNITARIO SANTA CATARINA      | 8         | PROBABILIDAD y ESTADÍSTICA I     | 1         | 12.50            |
| TELEBACHILLERATO COMUNITARIO SANTA CRUZ          | 16        | DERECHO I                        | 6         | 37.50            |
| TELEBACHILLERATO COMUNITARIO SANTA CRUZ          | 16        | HISTORIA UNIVERSAL CONTEMPORÁNEA | 6         | 37.50            |

**Simbología:**

Num. Rep.: Número de alumnos reprobados

% de reprobación: Porcentaje de reprobación

**DIRECCION GENERAL DEL BACHILLERATO DEL ESTADO DE HIDALGO**

**DIRECCIÓN DE PLANEACIÓN EDUCATIVA**

**DEPARTAMENTO DE ESTADÍSTICA Y EVALUACIÓN**

**IEO-04 REPORTE DE REPROBACIÓN**

**AGO-DIC 2020**

**SEGUNDO PARCIAL**

**5 ° SEMESTRE**

**FECHA: 01/12/2020**

| Plantel                                   | Matrícula | Materia                          | Num. Rep. | % de reprobación |
|---|-----------|----------------------------------|-----------|------------------|
| TELEBACHILLERATO COMUNITARIO SANTA CRUZ   | 16        | ACTIVIDADES PARAESCOLARES        | 4         | 25.00            |
| TELEBACHILLERATO COMUNITARIO SANTA CRUZ   | 16        | CIENCIAS DE LA COMUNICACIÓN I    | 2         | 12.50            |
| TELEBACHILLERATO COMUNITARIO SANTA CRUZ   | 16        | CIENCIAS DE LA SALUD I           | 2         | 12.50            |
| TELEBACHILLERATO COMUNITARIO SANTA CRUZ   | 16        | PROBABILIDAD y ESTADÍSTICA I     | 2         | 12.50            |
| TELEBACHILLERATO COMUNITARIO SANTA CRUZ   | 16        | DESARROLLO COMUNITARIO III       | 1         | 6.25             |
| TELEBACHILLERATO COMUNITARIO SANTA CRUZ   | 16        | GEOGRAFÍA                        | 1         | 6.25             |
| TELEBACHILLERATO COMUNITARIO SANTA MARIA  | 10        | CIENCIAS DE LA SALUD I           | 2         | 20.00            |
| TELEBACHILLERATO COMUNITARIO SANTA MARIA  | 10        | GEOGRAFÍA                        | 2         | 20.00            |
| TELEBACHILLERATO COMUNITARIO SANTA MARIA  | 10        | PROBABILIDAD y ESTADÍSTICA I     | 2         | 20.00            |
| TELEBACHILLERATO COMUNITARIO SANTA MARIA  | 10        | DERECHO I                        | 1         | 10.00            |
| TELEBACHILLERATO COMUNITARIO SANTA MARIA  | 10        | HISTORIA UNIVERSAL CONTEMPORÁNEA | 1         | 10.00            |
| TELEBACHILLERATO COMUNITARIO SANTA MONICA | 10        | ACTIVIDADES PARAESCOLARES        | 3         | 30.00            |
| TELEBACHILLERATO COMUNITARIO SANTA MONICA | 10        | CIENCIAS DE LA COMUNICACIÓN I    | 3         | 30.00            |
| TELEBACHILLERATO COMUNITARIO SANTA MONICA | 10        | CIENCIAS DE LA SALUD I           | 3         | 30.00            |
| TELEBACHILLERATO COMUNITARIO SANTA MONICA | 10        | DERECHO I                        | 3         | 30.00            |
| TELEBACHILLERATO COMUNITARIO SANTA MONICA | 10        | DESARROLLO COMUNITARIO III       | 3         | 30.00            |
| TELEBACHILLERATO COMUNITARIO SANTA MONICA | 10        | GEOGRAFÍA                        | 3         | 30.00            |
| TELEBACHILLERATO COMUNITARIO SANTA MONICA | 10        | HISTORIA UNIVERSAL CONTEMPORÁNEA | 3         | 30.00            |
| TELEBACHILLERATO COMUNITARIO SANTA MONICA | 10        | PROBABILIDAD y ESTADÍSTICA I     | 3         | 30.00            |
| TELEBACHILLERATO COMUNITARIO SANTA URSULA | 15        | ACTIVIDADES PARAESCOLARES        | 7         | 46.67            |
| TELEBACHILLERATO COMUNITARIO SANTA URSULA | 15        | CIENCIAS DE LA COMUNICACIÓN I    | 5         | 33.33            |
| TELEBACHILLERATO COMUNITARIO SANTA URSULA | 15        | DESARROLLO COMUNITARIO III       | 4         | 26.67            |
| TELEBACHILLERATO COMUNITARIO SANTA URSULA | 15        | DERECHO I                        | 3         | 20.00            |

**Simbología:**

Num. Rep.: Número de alumnos reprobados

% de reprobación: Porcentaje de reprobación

**DIRECCION GENERAL DEL BACHILLERATO DEL ESTADO DE HIDALGO**

**DIRECCIÓN DE PLANEACIÓN EDUCATIVA**

**DEPARTAMENTO DE ESTADÍSTICA Y EVALUACIÓN**

**IEO-04 REPORTE DE REPROBACIÓN**

**AGO-DIC 2020**

**SEGUNDO PARCIAL**

**5 ° SEMESTRE**

**FECHA: 01/12/2020**

| Plantel                                   | Matrícula | Materia                          | Num. Rep. | % de reprobación |
|---|-----------|----------------------------------|-----------|------------------|
| TELEBACHILLERATO COMUNITARIO SANTA URSULA | 15        | HISTORIA UNIVERSAL CONTEMPORÁNEA | 3         | 20.00            |
| TELEBACHILLERATO COMUNITARIO TENANGO      | 11        | CIENCIAS DE LA SALUD I           | 2         | 18.18            |
| TELEBACHILLERATO COMUNITARIO TENANGO      | 11        | GEOGRAFÍA                        | 2         | 18.18            |
| TELEBACHILLERATO COMUNITARIO TENANGO      | 11        | PROBABILIDAD y ESTADÍSTICA I     | 2         | 18.18            |
| TELEBACHILLERATO COMUNITARIO TENANGO      | 11        | ACTIVIDADES PARAESCOLARES        | 1         | 9.09             |
| TELEBACHILLERATO COMUNITARIO TENANGO      | 11        | CIENCIAS DE LA COMUNICACIÓN I    | 1         | 9.09             |
| TELEBACHILLERATO COMUNITARIO TENANGO      | 11        | DERECHO I                        | 1         | 9.09             |
| TELEBACHILLERATO COMUNITARIO TENANGO      | 11        | DESARROLLO COMUNITARIO III       | 1         | 9.09             |
| TELEBACHILLERATO COMUNITARIO TENANGO      | 11        | HISTORIA UNIVERSAL CONTEMPORÁNEA | 1         | 9.09             |
| TELEBACHILLERATO COMUNITARIO TEPEITIC     | 14        | CIENCIAS DE LA COMUNICACIÓN I    | 5         | 35.71            |
| TELEBACHILLERATO COMUNITARIO TEPEITIC     | 14        | CIENCIAS DE LA SALUD I           | 4         | 28.57            |
| TELEBACHILLERATO COMUNITARIO TEPEITIC     | 14        | DERECHO I                        | 4         | 28.57            |
| TELEBACHILLERATO COMUNITARIO TEPEITIC     | 14        | DESARROLLO COMUNITARIO III       | 4         | 28.57            |
| TELEBACHILLERATO COMUNITARIO TEPEITIC     | 14        | GEOGRAFÍA                        | 4         | 28.57            |
| TELEBACHILLERATO COMUNITARIO TEPEITIC     | 14        | HISTORIA UNIVERSAL CONTEMPORÁNEA | 4         | 28.57            |
| TELEBACHILLERATO COMUNITARIO TEPEITIC     | 14        | PROBABILIDAD y ESTADÍSTICA I     | 4         | 28.57            |
| TELEBACHILLERATO COMUNITARIO TEPEYICA     | 4         | ACTIVIDADES PARAESCOLARES        | 1         | 25.00            |
| TELEBACHILLERATO COMUNITARIO TEPEYICA     | 4         | CIENCIAS DE LA COMUNICACIÓN I    | 1         | 25.00            |
| TELEBACHILLERATO COMUNITARIO TEPEYICA     | 4         | CIENCIAS DE LA SALUD I           | 1         | 25.00            |
| TELEBACHILLERATO COMUNITARIO TEPEYICA     | 4         | DERECHO I                        | 1         | 25.00            |
| TELEBACHILLERATO COMUNITARIO TEPEYICA     | 4         | DESARROLLO COMUNITARIO III       | 1         | 25.00            |
| TELEBACHILLERATO COMUNITARIO TEPEYICA     | 4         | GEOGRAFÍA                        | 1         | 25.00            |
| TELEBACHILLERATO COMUNITARIO TEPEYICA     | 4         | HISTORIA UNIVERSAL CONTEMPORÁNEA | 1         | 25.00            |

**Simbología:**

Num. Rep.: Número de alumnos reprobados

% de reprobación: Porcentaje de reprobación

**DIRECCION GENERAL DEL BACHILLERATO DEL ESTADO DE HIDALGO**

**DIRECCIÓN DE PLANEACIÓN EDUCATIVA**

**DEPARTAMENTO DE ESTADÍSTICA Y EVALUACIÓN**

**IEO-04 REPORTE DE REPROBACIÓN**

**AGO-DIC 2020**

**SEGUNDO PARCIAL**

**5 ° SEMESTRE**

**FECHA: 01/12/2020**

| Plantel                                  | Matrícula | Materia                          | Num. Rep. | % de reprobación |
|--|-----------|----------------------------------|-----------|------------------|
| TELEBACHILLERATO COMUNITARIO TEPEYICA    | 4         | PROBABILIDAD y ESTADÍSTICA I     | 1         | 25.00            |
| TELEBACHILLERATO COMUNITARIO TLAHUILTEPA | 16        | DERECHO I                        | 2         | 12.50            |
| TELEBACHILLERATO COMUNITARIO TLAHUILTEPA | 16        | HISTORIA UNIVERSAL CONTEMPORÁNEA | 2         | 12.50            |
| TELEBACHILLERATO COMUNITARIO TLAHUILTEPA | 16        | ACTIVIDADES PARAESCOLARES        | 1         | 6.25             |
| TELEBACHILLERATO COMUNITARIO TLAHUILTEPA | 16        | CIENCIAS DE LA COMUNICACIÓN I    | 1         | 6.25             |
| TELEBACHILLERATO COMUNITARIO TLAHUILTEPA | 16        | DESARROLLO COMUNITARIO III       | 1         | 6.25             |
| TELEBACHILLERATO COMUNITARIO TUZANAPA    | 14        | CIENCIAS DE LA COMUNICACIÓN I    | 9         | 64.29            |
| TELEBACHILLERATO COMUNITARIO TUZANAPA    | 14        | DESARROLLO COMUNITARIO III       | 9         | 64.29            |
| TELEBACHILLERATO COMUNITARIO TUZANAPA    | 14        | CIENCIAS DE LA SALUD I           | 6         | 42.86            |
| TELEBACHILLERATO COMUNITARIO TUZANAPA    | 14        | PROBABILIDAD y ESTADÍSTICA I     | 6         | 42.86            |
| TELEBACHILLERATO COMUNITARIO TUZANAPA    | 14        | GEOGRAFÍA                        | 5         | 35.71            |
| TELEBACHILLERATO COMUNITARIO TUZANAPA    | 14        | ACTIVIDADES PARAESCOLARES        | 1         | 7.14             |
| TELEBACHILLERATO COMUNITARIO TUZANAPA    | 14        | DERECHO I                        | 1         | 7.14             |
| TELEBACHILLERATO COMUNITARIO TUZANAPA    | 14        | HISTORIA UNIVERSAL CONTEMPORÁNEA | 1         | 7.14             |
| TELEBACHILLERATO COMUNITARIO TUZANCOAC   | 17        | CIENCIAS DE LA COMUNICACIÓN I    | 2         | 11.76            |
| TELEBACHILLERATO COMUNITARIO TUZANCOAC   | 17        | DERECHO I                        | 2         | 11.76            |
| TELEBACHILLERATO COMUNITARIO TUZANCOAC   | 17        | DESARROLLO COMUNITARIO III       | 2         | 11.76            |
| TELEBACHILLERATO COMUNITARIO TUZANCOAC   | 17        | HISTORIA UNIVERSAL CONTEMPORÁNEA | 2         | 11.76            |
| TELEBACHILLERATO COMUNITARIO TUZANCOAC   | 17        | ACTIVIDADES PARAESCOLARES        | 1         | 5.88             |
| TELEBACHILLERATO COMUNITARIO TUZANCOAC   | 17        | CIENCIAS DE LA SALUD I           | 1         | 5.88             |
| TELEBACHILLERATO COMUNITARIO TUZANCOAC   | 17        | GEOGRAFÍA                        | 1         | 5.88             |
| TELEBACHILLERATO COMUNITARIO TUZANCOAC   | 17        | PROBABILIDAD y ESTADÍSTICA I     | 1         | 5.88             |
| TELEBACHILLERATO COMUNITARIO TZIDEJHE    | 27        | HISTORIA UNIVERSAL CONTEMPORÁNEA | 8         | 29.63            |

**Simbología:**

Num. Rep.: Número de alumnos reprobados

% de reprobación: Porcentaje de reprobación

**DIRECCION GENERAL DEL BACHILLERATO DEL ESTADO DE HIDALGO**

**DIRECCIÓN DE PLANEACIÓN EDUCATIVA**

**DEPARTAMENTO DE ESTADÍSTICA Y EVALUACIÓN**

**IEO-04 REPORTE DE REPROBACIÓN**

**AGO-DIC 2020**

**SEGUNDO PARCIAL**

**5 ° SEMESTRE**

**FECHA: 01/12/2020**

| Plantel  | Matrícula | Materia                          | Num. Rep. | % de reprobación |
|--|-----------|----------------------------------|-----------|------------------|
| TELEBACHILLERATO COMUNITARIO TZIDEJHE                | 27        | DERECHO I                        | 4         | 14.81            |
| TELEBACHILLERATO COMUNITARIO VENUSTIANO CARRANZA     | 5         | CIENCIAS DE LA COMUNICACIÓN I    | 2         | 40.00            |
| TELEBACHILLERATO COMUNITARIO VENUSTIANO CARRANZA     | 5         | DESARROLLO COMUNITARIO III       | 2         | 40.00            |
| TELEBACHILLERATO COMUNITARIO XAJHA                   | 13        | DESARROLLO COMUNITARIO III       | 4         | 30.77            |
| TELEBACHILLERATO COMUNITARIO XAJHA                   | 13        | CIENCIAS DE LA COMUNICACIÓN I    | 3         | 23.08            |
| TELEBACHILLERATO COMUNITARIO XAJHA                   | 13        | PROBABILIDAD y ESTADÍSTICA I     | 2         | 15.38            |
| TELEBACHILLERATO COMUNITARIO XAJHA                   | 13        | CIENCIAS DE LA SALUD I           | 1         | 7.69             |
| TELEBACHILLERATO COMUNITARIO XAJHA                   | 13        | GEOGRAFÍA                        | 1         | 7.69             |
| TELEBACHILLERATO COMUNITARIO XIQUILA                 | 26        | CIENCIAS DE LA COMUNICACIÓN I    | 4         | 15.38            |
| TELEBACHILLERATO COMUNITARIO XIQUILA                 | 26        | DESARROLLO COMUNITARIO III       | 4         | 15.38            |
| TELEBACHILLERATO COMUNITARIO XIQUILA                 | 26        | GEOGRAFÍA                        | 4         | 15.38            |
| TELEBACHILLERATO COMUNITARIO XIQUILA                 | 26        | CIENCIAS DE LA SALUD I           | 2         | 7.69             |
| TELEBACHILLERATO COMUNITARIO XIQUILA                 | 26        | HISTORIA UNIVERSAL CONTEMPORÁNEA | 2         | 7.69             |
| TELEBACHILLERATO COMUNITARIO XIQUILA                 | 26        | PROBABILIDAD y ESTADÍSTICA I     | 2         | 7.69             |
| TELEBACHILLERATO COMUNITARIO XIQUILA                 | 26        | DERECHO I                        | 1         | 3.85             |
| TELEBACHILLERATO COMUNITARIO XOCHITLAN DE LAS FLORES | 7         | ACTIVIDADES PARAESCOLARES        | 1         | 14.29            |
| TELEBACHILLERATO COMUNITARIO XOXOLPA                 | 7         | CIENCIAS DE LA COMUNICACIÓN I    | 2         | 28.57            |
| TELEBACHILLERATO COMUNITARIO ZACATIPAN               | 13        | GEOGRAFÍA                        | 4         | 30.77            |
| TELEBACHILLERATO COMUNITARIO ZACATIPAN               | 13        | CIENCIAS DE LA COMUNICACIÓN I    | 3         | 23.08            |
| TELEBACHILLERATO COMUNITARIO ZACATIPAN               | 13        | DERECHO I                        | 3         | 23.08            |
| TELEBACHILLERATO COMUNITARIO ZACATIPAN               | 13        | DESARROLLO COMUNITARIO III       | 3         | 23.08            |
| TELEBACHILLERATO COMUNITARIO ZACATIPAN               | 13        | HISTORIA UNIVERSAL CONTEMPORÁNEA | 3         | 23.08            |
| TELEBACHILLERATO COMUNITARIO ZACATIPAN               | 13        | CIENCIAS DE LA SALUD I           | 2         | 15.38            |

**Simbología:**

Num. Rep.: Número de alumnos reprobados

% de reprobación: Porcentaje de reprobación



**DIRECCION GENERAL DEL BACHILLERATO DEL ESTADO DE HIDALGO**  
**DIRECCIÓN DE PLANEACIÓN EDUCATIVA**  
**DEPARTAMENTO DE ESTADÍSTICA Y EVALUACIÓN**  
**IEO-04 REPORTE DE REPROBACIÓN**  
**AGO-DIC 2020**  
**SEGUNDO PARCIAL**  
**5 ° SEMESTRE**

**FECHA: 01/12/2020**

| <b>Plantel</b>                         | <b>Matrícula</b> | <b>Materia</b>               | <b>Num. Rep.</b> | <b>% de reprobación</b> |
|--|------------------|------------------------------|------------------|-------------------------|
| TELEBACHILLERATO COMUNITARIO ZACATIPAN | 13               | PROBABILIDAD y ESTADÍSTICA I | 2                | 15.38                   |

**Simbología:**

Num. Rep.: Número de alumnos reprobados  
% de reprobación: Porcentaje de reprobación

# Reporte de Indicadores

# Materias con Mayor Índice de Reprobación

**Dirección de Planeación Educativa**  
Departamento de Evaluación y Estadística

**DIRECCION GENERAL DEL BACHILLERATO DEL ESTADO DE HIDALGO**  
**DIRECCIÓN DE PLANEACIÓN EDUCATIVA**  
**DEPARTAMENTO DE ESTADÍSTICA Y EVALUACIÓN**  
**IEO-04 REPORTE DE REPROBACIÓN**  
**AGO-DIC 2020**  
**SEGUNDO PARCIAL**

**FECHA: 01/12/2020**

| Plantel                                   | Semestre | Materia  |
|---|----------|--|
| TELEBACHILLERATO COMUNITARIO ACOPINALCO   | 1        | FÍSICA I   |
| TELEBACHILLERATO COMUNITARIO ACOPINALCO   | 1        | INGLÉS I   |
| TELEBACHILLERATO COMUNITARIO ACOPINALCO   | 1        | MATEMÁTICAS I  |
| TELEBACHILLERATO COMUNITARIO ACOPINALCO   | 1        | TALLER DE LECTURA Y REDACCIÓN I                      |
| TELEBACHILLERATO COMUNITARIO ACOPINALCO   | 1        | METODOLOGÍA DE LA INVESTIGACIÓN                      |
| TELEBACHILLERATO COMUNITARIO ACOPINALCO   | 1        | ÉTICA I  |
| TELEBACHILLERATO COMUNITARIO ACOPINALCO   | 3        | DESARROLLO COMUNITARIO I (FORMACIÓN PARA EL TRABAJO) |
| TELEBACHILLERATO COMUNITARIO ACOPINALCO   | 3        | INGLES III   |
| TELEBACHILLERATO COMUNITARIO ACOPINALCO   | 3        | LITERATURA I   |
| TELEBACHILLERATO COMUNITARIO ACOPINALCO   | 3        | BIOLOGÍA I   |
| TELEBACHILLERATO COMUNITARIO ACOPINALCO   | 3        | MATEMÁTICAS III                                      |
| TELEBACHILLERATO COMUNITARIO ACOPINALCO   | 3        | QUÍMICA I  |
| TELEBACHILLERATO COMUNITARIO ACOPINALCO   | 5        | CIENCIAS DE LA SALUD I                               |
| TELEBACHILLERATO COMUNITARIO ACOPINALCO   | 5        | GEOGRAFÍA  |
| TELEBACHILLERATO COMUNITARIO ACOPINALCO   | 5        | PROBABILIDAD y ESTADÍSTICA I                         |
| TELEBACHILLERATO COMUNITARIO AGUA BENDITA | 1        | ACTIVIDADES ARTÍSTICAS Y DEPORTIVAS                  |
| TELEBACHILLERATO COMUNITARIO AGUA BENDITA | 1        | FÍSICA I   |
| TELEBACHILLERATO COMUNITARIO AGUA BENDITA | 1        | INGLÉS I   |
| TELEBACHILLERATO COMUNITARIO AGUA BENDITA | 1        | MATEMÁTICAS I  |
| TELEBACHILLERATO COMUNITARIO AGUA BENDITA | 1        | METODOLOGÍA DE LA INVESTIGACIÓN                      |
| TELEBACHILLERATO COMUNITARIO AGUA BENDITA | 1        | TALLER DE LECTURA Y REDACCIÓN I                      |
| TELEBACHILLERATO COMUNITARIO AGUA BENDITA | 1        | ÉTICA I  |
| TELEBACHILLERATO COMUNITARIO AHUACATLAN   | 1        | METODOLOGÍA DE LA INVESTIGACIÓN                      |
| TELEBACHILLERATO COMUNITARIO AHUACATLAN   | 1        | ÉTICA I  |
| TELEBACHILLERATO COMUNITARIO AHUACATLAN   | 1        | ACTIVIDADES ARTÍSTICAS Y DEPORTIVAS                  |

**DIRECCION GENERAL DEL BACHILLERATO DEL ESTADO DE HIDALGO**  
**DIRECCIÓN DE PLANEACIÓN EDUCATIVA**  
**DEPARTAMENTO DE ESTADÍSTICA Y EVALUACIÓN**  
**IEO-04 REPORTE DE REPROBACIÓN**  
**AGO-DIC 2020**  
**SEGUNDO PARCIAL**

**FECHA: 01/12/2020**

| Plantel                                 | Semestre | Materia  |
|---|----------|--|
| TELEBACHILLERATO COMUNITARIO AHUACATLAN | 1        | FÍSICA I   |
| TELEBACHILLERATO COMUNITARIO AHUACATLAN | 1        | INGLÉS I   |
| TELEBACHILLERATO COMUNITARIO AHUACATLAN | 1        | MATEMÁTICAS I  |
| TELEBACHILLERATO COMUNITARIO AHUACATLAN | 1        | TALLER DE LECTURA Y REDACCIÓN I                      |
| TELEBACHILLERATO COMUNITARIO AHUACATLAN | 3        | DESARROLLO COMUNITARIO I (FORMACIÓN PARA EL TRABAJO) |
| TELEBACHILLERATO COMUNITARIO AHUACATLAN | 3        | ACTIVIDADES ARTÍSTICAS Y DEPORTIVAS                  |
| TELEBACHILLERATO COMUNITARIO AHUACATLAN | 3        | BIOLOGÍA I   |
| TELEBACHILLERATO COMUNITARIO AHUACATLAN | 3        | HISTORIA DE MÉXICO I                                 |
| TELEBACHILLERATO COMUNITARIO AHUACATLAN | 3        | MATEMÁTICAS III                                      |
| TELEBACHILLERATO COMUNITARIO AHUACATLAN | 3        | QUÍMICA I  |
| TELEBACHILLERATO COMUNITARIO AHUACATLAN | 3        | INGLES III   |
| TELEBACHILLERATO COMUNITARIO AHUACATLAN | 3        | LITERATURA I   |
| TELEBACHILLERATO COMUNITARIO AHUACATLAN | 5        | DERECHO I  |
| TELEBACHILLERATO COMUNITARIO AHUACATLAN | 5        | HISTORIA UNIVERSAL CONTEMPORÁNEA                     |
| TELEBACHILLERATO COMUNITARIO AHUACATLAN | 5        | ACTIVIDADES PARAESCOLARES                            |
| TELEBACHILLERATO COMUNITARIO AHUACATLAN | 5        | CIENCIAS DE LA COMUNICACIÓN I                        |
| TELEBACHILLERATO COMUNITARIO AHUACATLAN | 5        | CIENCIAS DE LA SALUD I                               |
| TELEBACHILLERATO COMUNITARIO AHUACATLAN | 5        | DESARROLLO COMUNITARIO III                           |
| TELEBACHILLERATO COMUNITARIO AHUACATLAN | 5        | GEOGRAFÍA  |
| TELEBACHILLERATO COMUNITARIO AHUACATLAN | 5        | PROBABILIDAD y ESTADÍSTICA I                         |
| TELEBACHILLERATO COMUNITARIO ALCHOLOYA  | 1        | INGLÉS I   |
| TELEBACHILLERATO COMUNITARIO ALCHOLOYA  | 1        | FÍSICA I   |
| TELEBACHILLERATO COMUNITARIO ALCHOLOYA  | 1        | MATEMÁTICAS I  |
| TELEBACHILLERATO COMUNITARIO ALCHOLOYA  | 1        | METODOLOGÍA DE LA INVESTIGACIÓN                      |
| TELEBACHILLERATO COMUNITARIO ALCHOLOYA  | 1        | TALLER DE LECTURA Y REDACCIÓN I                      |

**DIRECCION GENERAL DEL BACHILLERATO DEL ESTADO DE HIDALGO**  
**DIRECCIÓN DE PLANEACIÓN EDUCATIVA**  
**DEPARTAMENTO DE ESTADÍSTICA Y EVALUACIÓN**  
**IEO-04 REPORTE DE REPROBACIÓN**  
**AGO-DIC 2020**  
**SEGUNDO PARCIAL**

**FECHA: 01/12/2020**

| Plantel                                   | Semestre | Materia  |
|---|----------|--|
| TELEBACHILLERATO COMUNITARIO ALCHOLOYA    | 1        | ÉTICA I  |
| TELEBACHILLERATO COMUNITARIO ALCHOLOYA    | 1        | ACTIVIDADES ARTÍSTICAS Y DEPORTIVAS                  |
| TELEBACHILLERATO COMUNITARIO ALCHOLOYA    | 3        | MATEMÁTICAS III                                      |
| TELEBACHILLERATO COMUNITARIO ALCHOLOYA    | 3        | DESARROLLO COMUNITARIO I (FORMACIÓN PARA EL TRABAJO) |
| TELEBACHILLERATO COMUNITARIO ALCHOLOYA    | 3        | QUÍMICA I  |
| TELEBACHILLERATO COMUNITARIO ALCHOLOYA    | 3        | BIOLOGÍA I   |
| TELEBACHILLERATO COMUNITARIO ALCHOLOYA    | 3        | INGLES III   |
| TELEBACHILLERATO COMUNITARIO ALCHOLOYA    | 3        | ACTIVIDADES ARTÍSTICAS Y DEPORTIVAS                  |
| TELEBACHILLERATO COMUNITARIO ALCHOLOYA    | 3        | HISTORIA DE MÉXICO I                                 |
| TELEBACHILLERATO COMUNITARIO ALCHOLOYA    | 3        | LITERATURA I   |
| TELEBACHILLERATO COMUNITARIO ALCHOLOYA    | 5        | CIENCIAS DE LA SALUD I                               |
| TELEBACHILLERATO COMUNITARIO ALCHOLOYA    | 5        | PROBABILIDAD y ESTADÍSTICA I                         |
| TELEBACHILLERATO COMUNITARIO ALCHOLOYA    | 5        | DESARROLLO COMUNITARIO III                           |
| TELEBACHILLERATO COMUNITARIO ALCHOLOYA    | 5        | GEOGRAFÍA  |
| TELEBACHILLERATO COMUNITARIO ALCHOLOYA    | 5        | CIENCIAS DE LA COMUNICACIÓN I                        |
| TELEBACHILLERATO COMUNITARIO ALCHOLOYA    | 5        | ACTIVIDADES PARAESCOLARES                            |
| TELEBACHILLERATO COMUNITARIO ALCHOLOYA    | 5        | DERECHO I  |
| TELEBACHILLERATO COMUNITARIO ALCHOLOYA    | 5        | HISTORIA UNIVERSAL CONTEMPORÁNEA                     |
| TELEBACHILLERATO COMUNITARIO APIPILHUASCO | 1        | INGLÉS I   |
| TELEBACHILLERATO COMUNITARIO APIPILHUASCO | 1        | TALLER DE LECTURA Y REDACCIÓN I                      |
| TELEBACHILLERATO COMUNITARIO APIPILHUASCO | 1        | ACTIVIDADES ARTÍSTICAS Y DEPORTIVAS                  |
| TELEBACHILLERATO COMUNITARIO APIPILHUASCO | 1        | FÍSICA I   |
| TELEBACHILLERATO COMUNITARIO APIPILHUASCO | 1        | MATEMÁTICAS I  |
| TELEBACHILLERATO COMUNITARIO APIPILHUASCO | 1        | METODOLOGÍA DE LA INVESTIGACIÓN                      |
| TELEBACHILLERATO COMUNITARIO APIPILHUASCO | 1        | ÉTICA I  |

**DIRECCION GENERAL DEL BACHILLERATO DEL ESTADO DE HIDALGO**  
**DIRECCIÓN DE PLANEACIÓN EDUCATIVA**  
**DEPARTAMENTO DE ESTADÍSTICA Y EVALUACIÓN**  
**IEO-04 REPORTE DE REPROBACIÓN**  
**AGO-DIC 2020**  
**SEGUNDO PARCIAL**

**FECHA: 01/12/2020**

| Plantel                                   | Semestre | Materia  |
|---|----------|--|
| TELEBACHILLERATO COMUNITARIO APIPILHUASCO | 3        | ACTIVIDADES ARTÍSTICAS Y DEPORTIVAS                  |
| TELEBACHILLERATO COMUNITARIO APIPILHUASCO | 3        | BIOLOGÍA I   |
| TELEBACHILLERATO COMUNITARIO APIPILHUASCO | 3        | DESARROLLO COMUNITARIO I (FORMACIÓN PARA EL TRABAJO) |
| TELEBACHILLERATO COMUNITARIO APIPILHUASCO | 3        | HISTORIA DE MÉXICO I                                 |
| TELEBACHILLERATO COMUNITARIO APIPILHUASCO | 3        | INGLES III   |
| TELEBACHILLERATO COMUNITARIO APIPILHUASCO | 3        | LITERATURA I   |
| TELEBACHILLERATO COMUNITARIO APIPILHUASCO | 3        | MATEMÁTICAS III                                      |
| TELEBACHILLERATO COMUNITARIO APIPILHUASCO | 3        | QUÍMICA I  |
| TELEBACHILLERATO COMUNITARIO APIPILHUASCO | 5        | ACTIVIDADES PARAESCOLARES                            |
| TELEBACHILLERATO COMUNITARIO APIPILHUASCO | 5        | CIENCIAS DE LA COMUNICACIÓN I                        |
| TELEBACHILLERATO COMUNITARIO APIPILHUASCO | 5        | CIENCIAS DE LA SALUD I                               |
| TELEBACHILLERATO COMUNITARIO APIPILHUASCO | 5        | DERECHO I  |
| TELEBACHILLERATO COMUNITARIO APIPILHUASCO | 5        | DESARROLLO COMUNITARIO III                           |
| TELEBACHILLERATO COMUNITARIO APIPILHUASCO | 5        | GEOGRAFÍA  |
| TELEBACHILLERATO COMUNITARIO APIPILHUASCO | 5        | HISTORIA UNIVERSAL CONTEMPORÁNEA                     |
| TELEBACHILLERATO COMUNITARIO APIPILHUASCO | 5        | PROBABILIDAD y ESTADÍSTICA I                         |
| TELEBACHILLERATO COMUNITARIO ATOPIXCO     | 1        | FÍSICA I   |
| TELEBACHILLERATO COMUNITARIO ATOPIXCO     | 1        | MATEMÁTICAS I  |
| TELEBACHILLERATO COMUNITARIO ATOPIXCO     | 1        | METODOLOGÍA DE LA INVESTIGACIÓN                      |
| TELEBACHILLERATO COMUNITARIO ATOPIXCO     | 1        | ACTIVIDADES ARTÍSTICAS Y DEPORTIVAS                  |
| TELEBACHILLERATO COMUNITARIO ATOPIXCO     | 1        | ÉTICA I  |
| TELEBACHILLERATO COMUNITARIO ATOPIXCO     | 3        | BIOLOGÍA I   |
| TELEBACHILLERATO COMUNITARIO ATOPIXCO     | 3        | MATEMÁTICAS III                                      |
| TELEBACHILLERATO COMUNITARIO ATOPIXCO     | 3        | QUÍMICA I  |
| TELEBACHILLERATO COMUNITARIO BAJHI        | 5        | HISTORIA UNIVERSAL CONTEMPORÁNEA                     |

**DIRECCION GENERAL DEL BACHILLERATO DEL ESTADO DE HIDALGO**  
**DIRECCIÓN DE PLANEACIÓN EDUCATIVA**  
**DEPARTAMENTO DE ESTADÍSTICA Y EVALUACIÓN**  
**IEO-04 REPORTE DE REPROBACIÓN**  
**AGO-DIC 2020**  
**SEGUNDO PARCIAL**

**FECHA: 01/12/2020**

| Plantel                                      | Semestre | Materia  |
|--|----------|--|
| TELEBACHILLERATO COMUNITARIO BATHA Y BARRIOS | 1        | FÍSICA I   |
| TELEBACHILLERATO COMUNITARIO BATHA Y BARRIOS | 1        | INGLÉS I   |
| TELEBACHILLERATO COMUNITARIO BATHA Y BARRIOS | 1        | MATEMÁTICAS I  |
| TELEBACHILLERATO COMUNITARIO BATHA Y BARRIOS | 1        | METODOLOGÍA DE LA INVESTIGACIÓN                      |
| TELEBACHILLERATO COMUNITARIO BATHA Y BARRIOS | 1        | TALLER DE LECTURA Y REDACCIÓN I                      |
| TELEBACHILLERATO COMUNITARIO BATHA Y BARRIOS | 1        | ÉTICA I  |
| TELEBACHILLERATO COMUNITARIO BATHA Y BARRIOS | 3        | BIOLOGÍA I   |
| TELEBACHILLERATO COMUNITARIO BATHA Y BARRIOS | 3        | DESARROLLO COMUNITARIO I (FORMACIÓN PARA EL TRABAJO) |
| TELEBACHILLERATO COMUNITARIO BATHA Y BARRIOS | 3        | HISTORIA DE MÉXICO I                                 |
| TELEBACHILLERATO COMUNITARIO BATHA Y BARRIOS | 3        | INGLES III   |
| TELEBACHILLERATO COMUNITARIO BATHA Y BARRIOS | 3        | LITERATURA I   |
| TELEBACHILLERATO COMUNITARIO BATHA Y BARRIOS | 3        | MATEMÁTICAS III                                      |
| TELEBACHILLERATO COMUNITARIO BATHA Y BARRIOS | 3        | QUÍMICA I  |
| TELEBACHILLERATO COMUNITARIO BATHA Y BARRIOS | 3        | ACTIVIDADES ARTÍSTICAS Y DEPORTIVAS                  |
| TELEBACHILLERATO COMUNITARIO BATHA Y BARRIOS | 5        | CIENCIAS DE LA COMUNICACIÓN I                        |
| TELEBACHILLERATO COMUNITARIO BATHA Y BARRIOS | 5        | CIENCIAS DE LA SALUD I                               |
| TELEBACHILLERATO COMUNITARIO BATHA Y BARRIOS | 5        | DERECHO I  |
| TELEBACHILLERATO COMUNITARIO BATHA Y BARRIOS | 5        | DESARROLLO COMUNITARIO III                           |
| TELEBACHILLERATO COMUNITARIO BATHA Y BARRIOS | 5        | GEOGRAFÍA  |
| TELEBACHILLERATO COMUNITARIO BATHA Y BARRIOS | 5        | HISTORIA UNIVERSAL CONTEMPORÁNEA                     |
| TELEBACHILLERATO COMUNITARIO BATHA Y BARRIOS | 5        | PROBABILIDAD y ESTADÍSTICA I                         |
| TELEBACHILLERATO COMUNITARIO BATHA Y BARRIOS | 5        | ACTIVIDADES PARAESCOLARES                            |
| TELEBACHILLERATO COMUNITARIO BENITO JUAREZ   | 1        | INGLÉS I   |
| TELEBACHILLERATO COMUNITARIO BENITO JUAREZ   | 1        | METODOLOGÍA DE LA INVESTIGACIÓN                      |
| TELEBACHILLERATO COMUNITARIO BENITO JUAREZ   | 1        | FÍSICA I   |

**DIRECCION GENERAL DEL BACHILLERATO DEL ESTADO DE HIDALGO**  
**DIRECCIÓN DE PLANEACIÓN EDUCATIVA**  
**DEPARTAMENTO DE ESTADÍSTICA Y EVALUACIÓN**  
**IEO-04 REPORTE DE REPROBACIÓN**  
**AGO-DIC 2020**  
**SEGUNDO PARCIAL**

**FECHA: 01/12/2020**

| Plantel                                    | Semestre | Materia  |
|--|----------|--|
| TELEBACHILLERATO COMUNITARIO BENITO JUAREZ | 1        | TALLER DE LECTURA Y REDACCIÓN I                      |
| TELEBACHILLERATO COMUNITARIO BENITO JUAREZ | 1        | ÉTICA I  |
| TELEBACHILLERATO COMUNITARIO BENITO JUAREZ | 1        | ACTIVIDADES ARTÍSTICAS Y DEPORTIVAS                  |
| TELEBACHILLERATO COMUNITARIO BENITO JUAREZ | 1        | MATEMÁTICAS I  |
| TELEBACHILLERATO COMUNITARIO BENITO JUAREZ | 3        | INGLES III   |
| TELEBACHILLERATO COMUNITARIO BENITO JUAREZ | 3        | MATEMÁTICAS III                                      |
| TELEBACHILLERATO COMUNITARIO BENITO JUAREZ | 3        | DESARROLLO COMUNITARIO I (FORMACIÓN PARA EL TRABAJO) |
| TELEBACHILLERATO COMUNITARIO BENITO JUAREZ | 3        | BIOLOGÍA I   |
| TELEBACHILLERATO COMUNITARIO BENITO JUAREZ | 3        | HISTORIA DE MÉXICO I                                 |
| TELEBACHILLERATO COMUNITARIO BENITO JUAREZ | 3        | LITERATURA I   |
| TELEBACHILLERATO COMUNITARIO BENITO JUAREZ | 3        | QUÍMICA I  |
| TELEBACHILLERATO COMUNITARIO BENITO JUAREZ | 5        | CIENCIAS DE LA COMUNICACIÓN I                        |
| TELEBACHILLERATO COMUNITARIO BENITO JUAREZ | 5        | DESARROLLO COMUNITARIO III                           |
| TELEBACHILLERATO COMUNITARIO BENITO JUAREZ | 5        | GEOGRAFÍA  |
| TELEBACHILLERATO COMUNITARIO BENITO JUAREZ | 5        | HISTORIA UNIVERSAL CONTEMPORÁNEA                     |
| TELEBACHILLERATO COMUNITARIO BENITO JUAREZ | 5        | ACTIVIDADES PARAESCOLARES                            |
| TELEBACHILLERATO COMUNITARIO BENITO JUAREZ | 5        | CIENCIAS DE LA SALUD I                               |
| TELEBACHILLERATO COMUNITARIO BENITO JUAREZ | 5        | DERECHO I  |
| TELEBACHILLERATO COMUNITARIO BENITO JUAREZ | 5        | PROBABILIDAD y ESTADÍSTICA I                         |
| TELEBACHILLERATO COMUNITARIO BONDOJITO     | 1        | ACTIVIDADES ARTÍSTICAS Y DEPORTIVAS                  |
| TELEBACHILLERATO COMUNITARIO BONDOJITO     | 1        | INGLÉS I   |
| TELEBACHILLERATO COMUNITARIO BONDOJITO     | 1        | TALLER DE LECTURA Y REDACCIÓN I                      |
| TELEBACHILLERATO COMUNITARIO BONDOJITO     | 1        | FÍSICA I   |
| TELEBACHILLERATO COMUNITARIO BONDOJITO     | 1        | MATEMÁTICAS I  |
| TELEBACHILLERATO COMUNITARIO BONDOJITO     | 1        | METODOLOGÍA DE LA INVESTIGACIÓN                      |



**DIRECCION GENERAL DEL BACHILLERATO DEL ESTADO DE HIDALGO**  
**DIRECCIÓN DE PLANEACIÓN EDUCATIVA**  
**DEPARTAMENTO DE ESTADÍSTICA Y EVALUACIÓN**  
**IEO-04 REPORTE DE REPROBACIÓN**  
**AGO-DIC 2020**  
**SEGUNDO PARCIAL**

**FECHA: 01/12/2020**

| Plantel                                 | Semestre | Materia  |
|---|----------|--|
| TELEBACHILLERATO COMUNITARIO BONDOJITO  | 1        | ÉTICA I  |
| TELEBACHILLERATO COMUNITARIO BONDOJITO  | 3        | INGLES III   |
| TELEBACHILLERATO COMUNITARIO BONDOJITO  | 3        | LITERATURA I   |
| TELEBACHILLERATO COMUNITARIO BONDOJITO  | 3        | ACTIVIDADES ARTÍSTICAS Y DEPORTIVAS                  |
| TELEBACHILLERATO COMUNITARIO BONDOJITO  | 3        | BIOLOGÍA I   |
| TELEBACHILLERATO COMUNITARIO BONDOJITO  | 3        | HISTORIA DE MÉXICO I                                 |
| TELEBACHILLERATO COMUNITARIO BONDOJITO  | 3        | MATEMÁTICAS III                                      |
| TELEBACHILLERATO COMUNITARIO BONDOJITO  | 3        | QUÍMICA I  |
| TELEBACHILLERATO COMUNITARIO BONDOJITO  | 3        | DESARROLLO COMUNITARIO I (FORMACIÓN PARA EL TRABAJO) |
| TELEBACHILLERATO COMUNITARIO BONDOJITO  | 5        | CIENCIAS DE LA COMUNICACIÓN I                        |
| TELEBACHILLERATO COMUNITARIO BONDOJITO  | 5        | DESARROLLO COMUNITARIO III                           |
| TELEBACHILLERATO COMUNITARIO BONDOJITO  | 5        | CIENCIAS DE LA SALUD I                               |
| TELEBACHILLERATO COMUNITARIO BONDOJITO  | 5        | PROBABILIDAD y ESTADÍSTICA I                         |
| TELEBACHILLERATO COMUNITARIO BONDOJITO  | 5        | ACTIVIDADES PARAESCOLARES                            |
| TELEBACHILLERATO COMUNITARIO BONDOJITO  | 5        | DERECHO I  |
| TELEBACHILLERATO COMUNITARIO BONDOJITO  | 5        | GEOGRAFÍA  |
| TELEBACHILLERATO COMUNITARIO BONDOJITO  | 5        | HISTORIA UNIVERSAL CONTEMPORÁNEA                     |
| TELEBACHILLERATO COMUNITARIO CALTIMACAN | 1        | FÍSICA I   |
| TELEBACHILLERATO COMUNITARIO CALTIMACAN | 1        | MATEMÁTICAS I  |
| TELEBACHILLERATO COMUNITARIO CALTIMACAN | 1        | METODOLOGÍA DE LA INVESTIGACIÓN                      |
| TELEBACHILLERATO COMUNITARIO CALTIMACAN | 1        | ÉTICA I  |
| TELEBACHILLERATO COMUNITARIO CALTIMACAN | 1        | INGLÉS I   |
| TELEBACHILLERATO COMUNITARIO CALTIMACAN | 1        | TALLER DE LECTURA Y REDACCIÓN I                      |
| TELEBACHILLERATO COMUNITARIO CALTIMACAN | 1        | ACTIVIDADES ARTÍSTICAS Y DEPORTIVAS                  |
| TELEBACHILLERATO COMUNITARIO CALTIMACAN | 3        | BIOLOGÍA I   |

**DIRECCION GENERAL DEL BACHILLERATO DEL ESTADO DE HIDALGO**  
**DIRECCIÓN DE PLANEACIÓN EDUCATIVA**  
**DEPARTAMENTO DE ESTADÍSTICA Y EVALUACIÓN**  
**IEO-04 REPORTE DE REPROBACIÓN**  
**AGO-DIC 2020**  
**SEGUNDO PARCIAL**

**FECHA: 01/12/2020**

| Plantel   | Semestre | Materia  |
|---|----------|--|
| TELEBACHILLERATO COMUNITARIO CALTIMACAN           | 3        | MATEMÁTICAS III                                      |
| TELEBACHILLERATO COMUNITARIO CALTIMACAN           | 3        | QUÍMICA I  |
| TELEBACHILLERATO COMUNITARIO CALTIMACAN           | 3        | DESARROLLO COMUNITARIO I (FORMACIÓN PARA EL TRABAJO) |
| TELEBACHILLERATO COMUNITARIO CALTIMACAN           | 3        | HISTORIA DE MÉXICO I                                 |
| TELEBACHILLERATO COMUNITARIO CALTIMACAN           | 3        | INGLES III   |
| TELEBACHILLERATO COMUNITARIO CALTIMACAN           | 3        | LITERATURA I   |
| TELEBACHILLERATO COMUNITARIO CALTIMACAN           | 3        | ACTIVIDADES ARTÍSTICAS Y DEPORTIVAS                  |
| TELEBACHILLERATO COMUNITARIO CALTIMACAN           | 5        | CIENCIAS DE LA COMUNICACIÓN I                        |
| TELEBACHILLERATO COMUNITARIO CALTIMACAN           | 5        | DESARROLLO COMUNITARIO III                           |
| TELEBACHILLERATO COMUNITARIO CALTIMACAN           | 5        | ACTIVIDADES PARAESCOLARES                            |
| TELEBACHILLERATO COMUNITARIO CALTIMACAN           | 5        | CIENCIAS DE LA SALUD I                               |
| TELEBACHILLERATO COMUNITARIO CALTIMACAN           | 5        | DERECHO I  |
| TELEBACHILLERATO COMUNITARIO CALTIMACAN           | 5        | GEOGRAFÍA  |
| TELEBACHILLERATO COMUNITARIO CALTIMACAN           | 5        | HISTORIA UNIVERSAL CONTEMPORÁNEA                     |
| TELEBACHILLERATO COMUNITARIO CALTIMACAN           | 5        | PROBABILIDAD y ESTADÍSTICA I                         |
| TELEBACHILLERATO COMUNITARIO CAMPOSANTO DEL ORO   | 1        | INGLÉS I   |
| TELEBACHILLERATO COMUNITARIO CAMPOSANTO DEL ORO   | 1        | TALLER DE LECTURA Y REDACCIÓN I                      |
| TELEBACHILLERATO COMUNITARIO CAMPOSANTO DEL ORO   | 5        | PROBABILIDAD y ESTADÍSTICA I                         |
| TELEBACHILLERATO COMUNITARIO CANTERA DE VILLAGRAN | 1        | TALLER DE LECTURA Y REDACCIÓN I                      |
| TELEBACHILLERATO COMUNITARIO CANTERA DE VILLAGRAN | 1        | FÍSICA I   |
| TELEBACHILLERATO COMUNITARIO CANTERA DE VILLAGRAN | 1        | INGLÉS I   |
| TELEBACHILLERATO COMUNITARIO CANTERA DE VILLAGRAN | 1        | MATEMÁTICAS I  |
| TELEBACHILLERATO COMUNITARIO CANTERA DE VILLAGRAN | 1        | ACTIVIDADES ARTÍSTICAS Y DEPORTIVAS                  |
| TELEBACHILLERATO COMUNITARIO CANTERA DE VILLAGRAN | 1        | METODOLOGÍA DE LA INVESTIGACIÓN                      |
| TELEBACHILLERATO COMUNITARIO CANTERA DE VILLAGRAN | 1        | ÉTICA I  |

**DIRECCION GENERAL DEL BACHILLERATO DEL ESTADO DE HIDALGO**  
**DIRECCIÓN DE PLANEACIÓN EDUCATIVA**  
**DEPARTAMENTO DE ESTADÍSTICA Y EVALUACIÓN**  
**IEO-04 REPORTE DE REPROBACIÓN**  
**AGO-DIC 2020**  
**SEGUNDO PARCIAL**

**FECHA: 01/12/2020**

| Plantel   | Semestre | Materia  |
|---|----------|--|
| TELEBACHILLERATO COMUNITARIO CANTERA DE VILLAGRAN | 3        | INGLES III   |
| TELEBACHILLERATO COMUNITARIO CANTERA DE VILLAGRAN | 3        | LITERATURA I   |
| TELEBACHILLERATO COMUNITARIO CANTERA DE VILLAGRAN | 3        | QUÍMICA I  |
| TELEBACHILLERATO COMUNITARIO CANTERA DE VILLAGRAN | 3        | BIOLOGÍA I   |
| TELEBACHILLERATO COMUNITARIO CANTERA DE VILLAGRAN | 3        | DESARROLLO COMUNITARIO I (FORMACIÓN PARA EL TRABAJO) |
| TELEBACHILLERATO COMUNITARIO CANTERA DE VILLAGRAN | 3        | HISTORIA DE MÉXICO I                                 |
| TELEBACHILLERATO COMUNITARIO CANTERA DE VILLAGRAN | 3        | MATEMÁTICAS III                                      |
| TELEBACHILLERATO COMUNITARIO CANTERA DE VILLAGRAN | 5        | DESARROLLO COMUNITARIO III                           |
| TELEBACHILLERATO COMUNITARIO CANTERA DE VILLAGRAN | 5        | CIENCIAS DE LA COMUNICACIÓN I                        |
| TELEBACHILLERATO COMUNITARIO CANTERA DE VILLAGRAN | 5        | CIENCIAS DE LA SALUD I                               |
| TELEBACHILLERATO COMUNITARIO CANTERA DE VILLAGRAN | 5        | GEOGRAFÍA  |
| TELEBACHILLERATO COMUNITARIO CANTERA DE VILLAGRAN | 5        | PROBABILIDAD y ESTADÍSTICA I                         |
| TELEBACHILLERATO COMUNITARIO CANTERA DE VILLAGRAN | 5        | DERECHO I  |
| TELEBACHILLERATO COMUNITARIO CANTERA DE VILLAGRAN | 5        | HISTORIA UNIVERSAL CONTEMPORÁNEA                     |
| TELEBACHILLERATO COMUNITARIO CERRO COLORADO       | 1        | FÍSICA I   |
| TELEBACHILLERATO COMUNITARIO CERRO COLORADO       | 1        | MATEMÁTICAS I  |
| TELEBACHILLERATO COMUNITARIO CERRO COLORADO       | 1        | ACTIVIDADES ARTÍSTICAS Y DEPORTIVAS                  |
| TELEBACHILLERATO COMUNITARIO CERRO COLORADO       | 1        | METODOLOGÍA DE LA INVESTIGACIÓN                      |
| TELEBACHILLERATO COMUNITARIO CERRO COLORADO       | 1        | ÉTICA I  |
| TELEBACHILLERATO COMUNITARIO CERRO COLORADO       | 1        | INGLÉS I   |
| TELEBACHILLERATO COMUNITARIO CERRO COLORADO       | 1        | TALLER DE LECTURA Y REDACCIÓN I                      |
| TELEBACHILLERATO COMUNITARIO CERRO COLORADO       | 3        | MATEMÁTICAS III                                      |
| TELEBACHILLERATO COMUNITARIO CERRO COLORADO       | 3        | BIOLOGÍA I   |
| TELEBACHILLERATO COMUNITARIO CERRO COLORADO       | 3        | QUÍMICA I  |
| TELEBACHILLERATO COMUNITARIO CERRO COLORADO       | 3        | DESARROLLO COMUNITARIO I (FORMACIÓN PARA EL TRABAJO) |

**DIRECCION GENERAL DEL BACHILLERATO DEL ESTADO DE HIDALGO**  
**DIRECCIÓN DE PLANEACIÓN EDUCATIVA**  
**DEPARTAMENTO DE ESTADÍSTICA Y EVALUACIÓN**  
**IEO-04 REPORTE DE REPROBACIÓN**  
**AGO-DIC 2020**  
**SEGUNDO PARCIAL**

**FECHA: 01/12/2020**

| Plantel                                     | Semestre | Materia  |
|---|----------|--|
| TELEBACHILLERATO COMUNITARIO CERRO COLORADO | 3        | ACTIVIDADES ARTÍSTICAS Y DEPORTIVAS                  |
| TELEBACHILLERATO COMUNITARIO CERRO COLORADO | 3        | HISTORIA DE MÉXICO I                                 |
| TELEBACHILLERATO COMUNITARIO CERRO COLORADO | 3        | INGLES III   |
| TELEBACHILLERATO COMUNITARIO CERRO COLORADO | 3        | LITERATURA I   |
| TELEBACHILLERATO COMUNITARIO CERRO COLORADO | 5        | ACTIVIDADES PARAESCOLARES                            |
| TELEBACHILLERATO COMUNITARIO CERRO COLORADO | 5        | PROBABILIDAD y ESTADÍSTICA I                         |
| TELEBACHILLERATO COMUNITARIO CERRO COLORADO | 5        | CIENCIAS DE LA SALUD I                               |
| TELEBACHILLERATO COMUNITARIO CERRO COLORADO | 5        | GEOGRAFÍA  |
| TELEBACHILLERATO COMUNITARIO CERRO COLORADO | 5        | CIENCIAS DE LA COMUNICACIÓN I                        |
| TELEBACHILLERATO COMUNITARIO CERRO COLORADO | 5        | DERECHO I  |
| TELEBACHILLERATO COMUNITARIO CERRO COLORADO | 5        | DESARROLLO COMUNITARIO III                           |
| TELEBACHILLERATO COMUNITARIO CERRO COLORADO | 5        | HISTORIA UNIVERSAL CONTEMPORÁNEA                     |
| TELEBACHILLERATO COMUNITARIO CERRO PRIETO   | 1        | ACTIVIDADES ARTÍSTICAS Y DEPORTIVAS                  |
| TELEBACHILLERATO COMUNITARIO CERRO PRIETO   | 1        | INGLÉS I   |
| TELEBACHILLERATO COMUNITARIO CERRO PRIETO   | 1        | METODOLOGÍA DE LA INVESTIGACIÓN                      |
| TELEBACHILLERATO COMUNITARIO CERRO PRIETO   | 1        | ÉTICA I  |
| TELEBACHILLERATO COMUNITARIO CERRO PRIETO   | 1        | FÍSICA I   |
| TELEBACHILLERATO COMUNITARIO CERRO PRIETO   | 1        | MATEMÁTICAS I  |
| TELEBACHILLERATO COMUNITARIO CERRO PRIETO   | 1        | TALLER DE LECTURA Y REDACCIÓN I                      |
| TELEBACHILLERATO COMUNITARIO CERRO PRIETO   | 3        | INGLES III   |
| TELEBACHILLERATO COMUNITARIO CERRO PRIETO   | 3        | LITERATURA I   |
| TELEBACHILLERATO COMUNITARIO CERRO PRIETO   | 3        | DESARROLLO COMUNITARIO I (FORMACIÓN PARA EL TRABAJO) |
| TELEBACHILLERATO COMUNITARIO CERRO PRIETO   | 5        | CIENCIAS DE LA SALUD I                               |
| TELEBACHILLERATO COMUNITARIO CERRO PRIETO   | 5        | DERECHO I  |
| TELEBACHILLERATO COMUNITARIO CERRO PRIETO   | 5        | GEOGRAFÍA  |

**DIRECCION GENERAL DEL BACHILLERATO DEL ESTADO DE HIDALGO**  
**DIRECCIÓN DE PLANEACIÓN EDUCATIVA**  
**DEPARTAMENTO DE ESTADÍSTICA Y EVALUACIÓN**  
**IEO-04 REPORTE DE REPROBACIÓN**  
**AGO-DIC 2020**  
**SEGUNDO PARCIAL**

**FECHA: 01/12/2020**

| Plantel   | Semestre | Materia                             |
|---|----------|-------------------------------------|
| TELEBACHILLERATO COMUNITARIO CERRO PRIETO         | 5        | HISTORIA UNIVERSAL CONTEMPORÁNEA    |
| TELEBACHILLERATO COMUNITARIO CERRO PRIETO         | 5        | PROBABILIDAD y ESTADÍSTICA I        |
| TELEBACHILLERATO COMUNITARIO CHAPULTEPEC DE POZOS | 1        | ACTIVIDADES ARTÍSTICAS Y DEPORTIVAS |
| TELEBACHILLERATO COMUNITARIO CHAPULTEPEC DE POZOS | 1        | FÍSICA I                            |
| TELEBACHILLERATO COMUNITARIO CHAPULTEPEC DE POZOS | 1        | MATEMÁTICAS I                       |
| TELEBACHILLERATO COMUNITARIO CHAPULTEPEC DE POZOS | 1        | INGLÉS I                            |
| TELEBACHILLERATO COMUNITARIO CHAPULTEPEC DE POZOS | 1        | METODOLOGÍA DE LA INVESTIGACIÓN     |
| TELEBACHILLERATO COMUNITARIO CHAPULTEPEC DE POZOS | 1        | TALLER DE LECTURA Y REDACCIÓN I     |
| TELEBACHILLERATO COMUNITARIO CHAPULTEPEC DE POZOS | 1        | ÉTICA I                             |
| TELEBACHILLERATO COMUNITARIO CHAPULTEPEC DE POZOS | 5        | CIENCIAS DE LA SALUD I              |
| TELEBACHILLERATO COMUNITARIO CHAPULTEPEC DE POZOS | 5        | PROBABILIDAD y ESTADÍSTICA I        |
| TELEBACHILLERATO COMUNITARIO CHAPULTEPEC DE POZOS | 5        | ACTIVIDADES PARAESCOLARES           |
| TELEBACHILLERATO COMUNITARIO CHAPULTEPEC DE POZOS | 5        | CIENCIAS DE LA COMUNICACIÓN I       |
| TELEBACHILLERATO COMUNITARIO CHAPULTEPEC DE POZOS | 5        | DERECHO I                           |
| TELEBACHILLERATO COMUNITARIO CHAPULTEPEC DE POZOS | 5        | DESARROLLO COMUNITARIO III          |
| TELEBACHILLERATO COMUNITARIO CHAPULTEPEC DE POZOS | 5        | GEOGRAFÍA                           |
| TELEBACHILLERATO COMUNITARIO CHAPULTEPEC DE POZOS | 5        | HISTORIA UNIVERSAL CONTEMPORÁNEA    |
| TELEBACHILLERATO COMUNITARIO CHICAVASCO           | 1        | FÍSICA I                            |
| TELEBACHILLERATO COMUNITARIO CHICAVASCO           | 1        | TALLER DE LECTURA Y REDACCIÓN I     |
| TELEBACHILLERATO COMUNITARIO CHICAVASCO           | 1        | INGLÉS I                            |
| TELEBACHILLERATO COMUNITARIO CHICAVASCO           | 1        | MATEMÁTICAS I                       |
| TELEBACHILLERATO COMUNITARIO CHICAVASCO           | 1        | METODOLOGÍA DE LA INVESTIGACIÓN     |
| TELEBACHILLERATO COMUNITARIO CHICAVASCO           | 1        | ÉTICA I                             |
| TELEBACHILLERATO COMUNITARIO CHICAVASCO           | 3        | BIOLOGÍA I                          |
| TELEBACHILLERATO COMUNITARIO CHICAVASCO           | 3        | QUÍMICA I                           |

**DIRECCION GENERAL DEL BACHILLERATO DEL ESTADO DE HIDALGO**  
**DIRECCIÓN DE PLANEACIÓN EDUCATIVA**  
**DEPARTAMENTO DE ESTADÍSTICA Y EVALUACIÓN**  
**IEO-04 REPORTE DE REPROBACIÓN**  
**AGO-DIC 2020**  
**SEGUNDO PARCIAL**

**FECHA: 01/12/2020**

| Plantel                                 | Semestre | Materia  |
|---|----------|--|
| TELEBACHILLERATO COMUNITARIO CHICAVASCO | 3        | MATEMÁTICAS III                                      |
| TELEBACHILLERATO COMUNITARIO CHICAVASCO | 3        | DESARROLLO COMUNITARIO I (FORMACIÓN PARA EL TRABAJO) |
| TELEBACHILLERATO COMUNITARIO CHICAVASCO | 3        | HISTORIA DE MÉXICO I                                 |
| TELEBACHILLERATO COMUNITARIO CHICAVASCO | 3        | INGLES III   |
| TELEBACHILLERATO COMUNITARIO CHICAVASCO | 3        | LITERATURA I   |
| TELEBACHILLERATO COMUNITARIO CHICAVASCO | 5        | PROBABILIDAD y ESTADÍSTICA I                         |
| TELEBACHILLERATO COMUNITARIO CHICONCOAC | 1        | INGLÉS I   |
| TELEBACHILLERATO COMUNITARIO CHICONCOAC | 1        | TALLER DE LECTURA Y REDACCIÓN I                      |
| TELEBACHILLERATO COMUNITARIO CHICONCOAC | 1        | FÍSICA I   |
| TELEBACHILLERATO COMUNITARIO CHICONCOAC | 1        | MATEMÁTICAS I  |
| TELEBACHILLERATO COMUNITARIO CHICONCOAC | 1        | ÉTICA I  |
| TELEBACHILLERATO COMUNITARIO CHICONCOAC | 1        | METODOLOGÍA DE LA INVESTIGACIÓN                      |
| TELEBACHILLERATO COMUNITARIO CHICONCOAC | 3        | INGLES III   |
| TELEBACHILLERATO COMUNITARIO CHICONCOAC | 3        | ACTIVIDADES ARTÍSTICAS Y DEPORTIVAS                  |
| TELEBACHILLERATO COMUNITARIO CHICONCOAC | 3        | LITERATURA I   |
| TELEBACHILLERATO COMUNITARIO CHICONCOAC | 3        | MATEMÁTICAS III                                      |
| TELEBACHILLERATO COMUNITARIO CHICONCOAC | 3        | DESARROLLO COMUNITARIO I (FORMACIÓN PARA EL TRABAJO) |
| TELEBACHILLERATO COMUNITARIO CHICONCOAC | 3        | HISTORIA DE MÉXICO I                                 |
| TELEBACHILLERATO COMUNITARIO CHICONCOAC | 3        | QUÍMICA I  |
| TELEBACHILLERATO COMUNITARIO CHICONCOAC | 3        | BIOLOGÍA I   |
| TELEBACHILLERATO COMUNITARIO CHICONCOAC | 5        | DESARROLLO COMUNITARIO III                           |
| TELEBACHILLERATO COMUNITARIO CHICONCOAC | 5        | ACTIVIDADES PARAESCOLARES                            |
| TELEBACHILLERATO COMUNITARIO CHICONCOAC | 5        | CIENCIAS DE LA COMUNICACIÓN I                        |
| TELEBACHILLERATO COMUNITARIO CHOQUINTLA | 1        | INGLÉS I   |
| TELEBACHILLERATO COMUNITARIO CHOQUINTLA | 1        | TALLER DE LECTURA Y REDACCIÓN I                      |

**DIRECCION GENERAL DEL BACHILLERATO DEL ESTADO DE HIDALGO**  
**DIRECCIÓN DE PLANEACIÓN EDUCATIVA**  
**DEPARTAMENTO DE ESTADÍSTICA Y EVALUACIÓN**  
**IEO-04 REPORTE DE REPROBACIÓN**  
**AGO-DIC 2020**  
**SEGUNDO PARCIAL**

**FECHA: 01/12/2020**

| Plantel                                 | Semestre | Materia  |
|---|----------|--|
| TELEBACHILLERATO COMUNITARIO CHOQUINTLA | 1        | ACTIVIDADES ARTÍSTICAS Y DEPORTIVAS                  |
| TELEBACHILLERATO COMUNITARIO CHOQUINTLA | 1        | FÍSICA I   |
| TELEBACHILLERATO COMUNITARIO CHOQUINTLA | 1        | MATEMÁTICAS I  |
| TELEBACHILLERATO COMUNITARIO CHOQUINTLA | 1        | METODOLOGÍA DE LA INVESTIGACIÓN                      |
| TELEBACHILLERATO COMUNITARIO CHOQUINTLA | 1        | ÉTICA I  |
| TELEBACHILLERATO COMUNITARIO CHOQUINTLA | 3        | INGLES III   |
| TELEBACHILLERATO COMUNITARIO CHOQUINTLA | 3        | LITERATURA I   |
| TELEBACHILLERATO COMUNITARIO CHOQUINTLA | 5        | DESARROLLO COMUNITARIO III                           |
| TELEBACHILLERATO COMUNITARIO CHOQUINTLA | 5        | CIENCIAS DE LA COMUNICACIÓN I                        |
| TELEBACHILLERATO COMUNITARIO CHOQUINTLA | 5        | CIENCIAS DE LA SALUD I                               |
| TELEBACHILLERATO COMUNITARIO CHOQUINTLA | 5        | DERECHO I  |
| TELEBACHILLERATO COMUNITARIO CHOQUINTLA | 5        | GEOGRAFÍA  |
| TELEBACHILLERATO COMUNITARIO CHOQUINTLA | 5        | HISTORIA UNIVERSAL CONTEMPORÁNEA                     |
| TELEBACHILLERATO COMUNITARIO CHOQUINTLA | 5        | PROBABILIDAD y ESTADÍSTICA I                         |
| TELEBACHILLERATO COMUNITARIO COAMAPIL   | 1        | FÍSICA I   |
| TELEBACHILLERATO COMUNITARIO COAMAPIL   | 1        | INGLÉS I   |
| TELEBACHILLERATO COMUNITARIO COAMAPIL   | 1        | MATEMÁTICAS I  |
| TELEBACHILLERATO COMUNITARIO COAMAPIL   | 1        | METODOLOGÍA DE LA INVESTIGACIÓN                      |
| TELEBACHILLERATO COMUNITARIO COAMAPIL   | 1        | TALLER DE LECTURA Y REDACCIÓN I                      |
| TELEBACHILLERATO COMUNITARIO COAMAPIL   | 1        | ÉTICA I  |
| TELEBACHILLERATO COMUNITARIO COAMAPIL   | 1        | ACTIVIDADES ARTÍSTICAS Y DEPORTIVAS                  |
| TELEBACHILLERATO COMUNITARIO COAMAPIL   | 3        | BIOLOGÍA I   |
| TELEBACHILLERATO COMUNITARIO COAMAPIL   | 3        | HISTORIA DE MÉXICO I                                 |
| TELEBACHILLERATO COMUNITARIO COAMAPIL   | 3        | ACTIVIDADES ARTÍSTICAS Y DEPORTIVAS                  |
| TELEBACHILLERATO COMUNITARIO COAMAPIL   | 3        | DESARROLLO COMUNITARIO I (FORMACIÓN PARA EL TRABAJO) |

**DIRECCION GENERAL DEL BACHILLERATO DEL ESTADO DE HIDALGO**  
**DIRECCIÓN DE PLANEACIÓN EDUCATIVA**  
**DEPARTAMENTO DE ESTADÍSTICA Y EVALUACIÓN**  
**IEO-04 REPORTE DE REPROBACIÓN**  
**AGO-DIC 2020**  
**SEGUNDO PARCIAL**

**FECHA: 01/12/2020**

| Plantel                                  | Semestre | Materia                             |
|--|----------|-------------------------------------|
| TELEBACHILLERATO COMUNITARIO COAMAPIL    | 3        | INGLES III                          |
| TELEBACHILLERATO COMUNITARIO COAMAPIL    | 3        | LITERATURA I                        |
| TELEBACHILLERATO COMUNITARIO COAMAPIL    | 3        | MATEMÁTICAS III                     |
| TELEBACHILLERATO COMUNITARIO COAMAPIL    | 3        | QUÍMICA I                           |
| TELEBACHILLERATO COMUNITARIO COAMAPIL    | 5        | CIENCIAS DE LA COMUNICACIÓN I       |
| TELEBACHILLERATO COMUNITARIO COAMAPIL    | 5        | DERECHO I                           |
| TELEBACHILLERATO COMUNITARIO COAMAPIL    | 5        | DESARROLLO COMUNITARIO III          |
| TELEBACHILLERATO COMUNITARIO COAMAPIL    | 5        | HISTORIA UNIVERSAL CONTEMPORÁNEA    |
| TELEBACHILLERATO COMUNITARIO COAMAPIL    | 5        | PROBABILIDAD y ESTADÍSTICA I        |
| TELEBACHILLERATO COMUNITARIO COAMAPIL    | 5        | ACTIVIDADES PARAESCOLARES           |
| TELEBACHILLERATO COMUNITARIO COAMAPIL    | 5        | CIENCIAS DE LA SALUD I              |
| TELEBACHILLERATO COMUNITARIO COAMAPIL    | 5        | GEOGRAFÍA                           |
| TELEBACHILLERATO COMUNITARIO COYAMETEPEC | 1        | ACTIVIDADES ARTÍSTICAS Y DEPORTIVAS |
| TELEBACHILLERATO COMUNITARIO COYAMETEPEC | 1        | FÍSICA I                            |
| TELEBACHILLERATO COMUNITARIO COYAMETEPEC | 1        | INGLÉS I                            |
| TELEBACHILLERATO COMUNITARIO COYAMETEPEC | 1        | MATEMÁTICAS I                       |
| TELEBACHILLERATO COMUNITARIO COYAMETEPEC | 1        | METODOLOGÍA DE LA INVESTIGACIÓN     |
| TELEBACHILLERATO COMUNITARIO COYAMETEPEC | 1        | TALLER DE LECTURA Y REDACCIÓN I     |
| TELEBACHILLERATO COMUNITARIO COYAMETEPEC | 1        | ÉTICA I                             |
| TELEBACHILLERATO COMUNITARIO COYAMETEPEC | 5        | CIENCIAS DE LA SALUD I              |
| TELEBACHILLERATO COMUNITARIO COYAMETEPEC | 5        | DERECHO I                           |
| TELEBACHILLERATO COMUNITARIO COYAMETEPEC | 5        | GEOGRAFÍA                           |
| TELEBACHILLERATO COMUNITARIO COYAMETEPEC | 5        | HISTORIA UNIVERSAL CONTEMPORÁNEA    |
| TELEBACHILLERATO COMUNITARIO COYAMETEPEC | 5        | PROBABILIDAD y ESTADÍSTICA I        |
| TELEBACHILLERATO COMUNITARIO COYAMETEPEC | 5        | CIENCIAS DE LA COMUNICACIÓN I       |



**DIRECCION GENERAL DEL BACHILLERATO DEL ESTADO DE HIDALGO**  
**DIRECCIÓN DE PLANEACIÓN EDUCATIVA**  
**DEPARTAMENTO DE ESTADÍSTICA Y EVALUACIÓN**  
**IEO-04 REPORTE DE REPROBACIÓN**  
**AGO-DIC 2020**  
**SEGUNDO PARCIAL**

**FECHA: 01/12/2020**

| Plantel                                | Semestre | Materia  |
|--|----------|--|
| TELEBACHILLERATO COMUNITARIO CUAMONTAX | 1        | FÍSICA I   |
| TELEBACHILLERATO COMUNITARIO CUAMONTAX | 1        | MATEMÁTICAS I  |
| TELEBACHILLERATO COMUNITARIO CUAMONTAX | 1        | TALLER DE LECTURA Y REDACCIÓN I                      |
| TELEBACHILLERATO COMUNITARIO CUAMONTAX | 1        | INGLÉS I   |
| TELEBACHILLERATO COMUNITARIO CUAMONTAX | 1        | METODOLOGÍA DE LA INVESTIGACIÓN                      |
| TELEBACHILLERATO COMUNITARIO CUAMONTAX | 1        | ÉTICA I  |
| TELEBACHILLERATO COMUNITARIO CUAMONTAX | 1        | ACTIVIDADES ARTÍSTICAS Y DEPORTIVAS                  |
| TELEBACHILLERATO COMUNITARIO CUAMONTAX | 3        | BIOLOGÍA I   |
| TELEBACHILLERATO COMUNITARIO CUAMONTAX | 3        | MATEMÁTICAS III                                      |
| TELEBACHILLERATO COMUNITARIO CUAMONTAX | 3        | QUÍMICA I  |
| TELEBACHILLERATO COMUNITARIO CUAMONTAX | 3        | HISTORIA DE MÉXICO I                                 |
| TELEBACHILLERATO COMUNITARIO CUAMONTAX | 3        | INGLES III   |
| TELEBACHILLERATO COMUNITARIO CUAMONTAX | 3        | LITERATURA I   |
| TELEBACHILLERATO COMUNITARIO CUAMONTAX | 3        | DESARROLLO COMUNITARIO I (FORMACIÓN PARA EL TRABAJO) |
| TELEBACHILLERATO COMUNITARIO DANGHU    | 1        | MATEMÁTICAS I  |
| TELEBACHILLERATO COMUNITARIO DANGHU    | 1        | METODOLOGÍA DE LA INVESTIGACIÓN                      |
| TELEBACHILLERATO COMUNITARIO DANGHU    | 1        | ÉTICA I  |
| TELEBACHILLERATO COMUNITARIO DANGHU    | 1        | FÍSICA I   |
| TELEBACHILLERATO COMUNITARIO DANGHU    | 1        | ACTIVIDADES ARTÍSTICAS Y DEPORTIVAS                  |
| TELEBACHILLERATO COMUNITARIO DANGHU    | 1        | INGLÉS I   |
| TELEBACHILLERATO COMUNITARIO DANGHU    | 1        | TALLER DE LECTURA Y REDACCIÓN I                      |
| TELEBACHILLERATO COMUNITARIO DANGHU    | 3        | HISTORIA DE MÉXICO I                                 |
| TELEBACHILLERATO COMUNITARIO DANGHU    | 3        | DESARROLLO COMUNITARIO I (FORMACIÓN PARA EL TRABAJO) |
| TELEBACHILLERATO COMUNITARIO DANGHU    | 3        | BIOLOGÍA I   |
| TELEBACHILLERATO COMUNITARIO DANGHU    | 3        | INGLES III   |

**DIRECCION GENERAL DEL BACHILLERATO DEL ESTADO DE HIDALGO**  
**DIRECCIÓN DE PLANEACIÓN EDUCATIVA**  
**DEPARTAMENTO DE ESTADÍSTICA Y EVALUACIÓN**  
**IEO-04 REPORTE DE REPROBACIÓN**  
**AGO-DIC 2020**  
**SEGUNDO PARCIAL**

**FECHA: 01/12/2020**

| Plantel                             | Semestre | Materia  |
|-------------------------------------|----------|--|
| TELEBACHILLERATO COMUNITARIO DANGHU | 3        | LITERATURA I   |
| TELEBACHILLERATO COMUNITARIO DANGHU | 3        | MATEMÁTICAS III                                      |
| TELEBACHILLERATO COMUNITARIO DANGHU | 3        | QUÍMICA I  |
| TELEBACHILLERATO COMUNITARIO DANGHU | 3        | ACTIVIDADES ARTÍSTICAS Y DEPORTIVAS                  |
| TELEBACHILLERATO COMUNITARIO DANGHU | 5        | CIENCIAS DE LA SALUD I                               |
| TELEBACHILLERATO COMUNITARIO DANGHU | 5        | DERECHO I  |
| TELEBACHILLERATO COMUNITARIO DANGHU | 5        | GEOGRAFÍA  |
| TELEBACHILLERATO COMUNITARIO DANGHU | 5        | HISTORIA UNIVERSAL CONTEMPORÁNEA                     |
| TELEBACHILLERATO COMUNITARIO DANGHU | 5        | PROBABILIDAD y ESTADÍSTICA I                         |
| TELEBACHILLERATO COMUNITARIO DANGHU | 5        | DESARROLLO COMUNITARIO III                           |
| TELEBACHILLERATO COMUNITARIO DANGHU | 5        | CIENCIAS DE LA COMUNICACIÓN I                        |
| TELEBACHILLERATO COMUNITARIO DAÑU   | 1        | TALLER DE LECTURA Y REDACCIÓN I                      |
| TELEBACHILLERATO COMUNITARIO DAÑU   | 1        | METODOLOGÍA DE LA INVESTIGACIÓN                      |
| TELEBACHILLERATO COMUNITARIO DAÑU   | 1        | ACTIVIDADES ARTÍSTICAS Y DEPORTIVAS                  |
| TELEBACHILLERATO COMUNITARIO DAÑU   | 1        | ÉTICA I  |
| TELEBACHILLERATO COMUNITARIO DAÑU   | 1        | FÍSICA I   |
| TELEBACHILLERATO COMUNITARIO DAÑU   | 1        | INGLÉS I   |
| TELEBACHILLERATO COMUNITARIO DAÑU   | 1        | MATEMÁTICAS I  |
| TELEBACHILLERATO COMUNITARIO DAÑU   | 3        | DESARROLLO COMUNITARIO I (FORMACIÓN PARA EL TRABAJO) |
| TELEBACHILLERATO COMUNITARIO DAÑU   | 3        | BIOLOGÍA I   |
| TELEBACHILLERATO COMUNITARIO DAÑU   | 3        | HISTORIA DE MÉXICO I                                 |
| TELEBACHILLERATO COMUNITARIO DAÑU   | 3        | LITERATURA I   |
| TELEBACHILLERATO COMUNITARIO DAÑU   | 3        | MATEMÁTICAS III                                      |
| TELEBACHILLERATO COMUNITARIO DAÑU   | 3        | QUÍMICA I  |
| TELEBACHILLERATO COMUNITARIO DAÑU   | 5        | DESARROLLO COMUNITARIO III                           |

**DIRECCION GENERAL DEL BACHILLERATO DEL ESTADO DE HIDALGO**  
**DIRECCIÓN DE PLANEACIÓN EDUCATIVA**  
**DEPARTAMENTO DE ESTADÍSTICA Y EVALUACIÓN**  
**IEO-04 REPORTE DE REPROBACIÓN**  
**AGO-DIC 2020**  
**SEGUNDO PARCIAL**

**FECHA: 01/12/2020**

| Plantel   | Semestre | Materia                             |
|---|----------|-------------------------------------|
| TELEBACHILLERATO COMUNITARIO DENGANTZHA             | 1        | FÍSICA I                            |
| TELEBACHILLERATO COMUNITARIO DENGANTZHA             | 1        | MATEMÁTICAS I                       |
| TELEBACHILLERATO COMUNITARIO DENGANTZHA             | 1        | INGLÉS I                            |
| TELEBACHILLERATO COMUNITARIO DENGANTZHA             | 1        | TALLER DE LECTURA Y REDACCIÓN I     |
| TELEBACHILLERATO COMUNITARIO DENGANTZHA             | 1        | METODOLOGÍA DE LA INVESTIGACIÓN     |
| TELEBACHILLERATO COMUNITARIO DENGANTZHA             | 1        | ÉTICA I                             |
| TELEBACHILLERATO COMUNITARIO DENGANTZHA             | 1        | ACTIVIDADES ARTÍSTICAS Y DEPORTIVAS |
| TELEBACHILLERATO COMUNITARIO DENGANTZHA             | 3        | BIOLOGÍA I                          |
| TELEBACHILLERATO COMUNITARIO DENGANTZHA             | 3        | MATEMÁTICAS III                     |
| TELEBACHILLERATO COMUNITARIO DENGANTZHA             | 3        | QUÍMICA I                           |
| TELEBACHILLERATO COMUNITARIO DENGANTZHA             | 3        | ACTIVIDADES ARTÍSTICAS Y DEPORTIVAS |
| TELEBACHILLERATO COMUNITARIO DENGANTZHA             | 3        | HISTORIA DE MÉXICO I                |
| TELEBACHILLERATO COMUNITARIO DENGANTZHA             | 3        | INGLES III                          |
| TELEBACHILLERATO COMUNITARIO DENGANTZHA             | 3        | LITERATURA I                        |
| TELEBACHILLERATO COMUNITARIO DENGANTZHA             | 5        | ACTIVIDADES PARAESCOLARES           |
| TELEBACHILLERATO COMUNITARIO DENGANTZHA             | 5        | CIENCIAS DE LA COMUNICACIÓN I       |
| TELEBACHILLERATO COMUNITARIO DENGANTZHA             | 5        | CIENCIAS DE LA SALUD I              |
| TELEBACHILLERATO COMUNITARIO DENGANTZHA             | 5        | DESARROLLO COMUNITARIO III          |
| TELEBACHILLERATO COMUNITARIO DENGANTZHA             | 5        | GEOGRAFÍA                           |
| TELEBACHILLERATO COMUNITARIO DENGANTZHA             | 5        | HISTORIA UNIVERSAL CONTEMPORÁNEA    |
| TELEBACHILLERATO COMUNITARIO DENGANTZHA             | 5        | PROBABILIDAD y ESTADÍSTICA I        |
| TELEBACHILLERATO COMUNITARIO EJIDO ROSA DE CASTILLA | 5        | ACTIVIDADES PARAESCOLARES           |
| TELEBACHILLERATO COMUNITARIO EJIDO ROSA DE CASTILLA | 5        | CIENCIAS DE LA COMUNICACIÓN I       |
| TELEBACHILLERATO COMUNITARIO EJIDO ROSA DE CASTILLA | 5        | CIENCIAS DE LA SALUD I              |
| TELEBACHILLERATO COMUNITARIO EJIDO ROSA DE CASTILLA | 5        | DERECHO I                           |

**DIRECCION GENERAL DEL BACHILLERATO DEL ESTADO DE HIDALGO**  
**DIRECCIÓN DE PLANEACIÓN EDUCATIVA**  
**DEPARTAMENTO DE ESTADÍSTICA Y EVALUACIÓN**  
**IEO-04 REPORTE DE REPROBACIÓN**  
**AGO-DIC 2020**  
**SEGUNDO PARCIAL**

**FECHA: 01/12/2020**

| Plantel   | Semestre | Materia  |
|---|----------|--|
| TELEBACHILLERATO COMUNITARIO EJIDO ROSA DE CASTILLA | 5        | DESARROLLO COMUNITARIO III                           |
| TELEBACHILLERATO COMUNITARIO EJIDO ROSA DE CASTILLA | 5        | GEOGRAFÍA  |
| TELEBACHILLERATO COMUNITARIO EJIDO ROSA DE CASTILLA | 5        | HISTORIA UNIVERSAL CONTEMPORÁNEA                     |
| TELEBACHILLERATO COMUNITARIO EJIDO ROSA DE CASTILLA | 5        | PROBABILIDAD y ESTADÍSTICA I                         |
| TELEBACHILLERATO COMUNITARIO EL BARCO               | 1        | ÉTICA I  |
| TELEBACHILLERATO COMUNITARIO EL BARCO               | 1        | ACTIVIDADES ARTÍSTICAS Y DEPORTIVAS                  |
| TELEBACHILLERATO COMUNITARIO EL BARCO               | 1        | METODOLOGÍA DE LA INVESTIGACIÓN                      |
| TELEBACHILLERATO COMUNITARIO EL BARCO               | 1        | TALLER DE LECTURA Y REDACCIÓN I                      |
| TELEBACHILLERATO COMUNITARIO EL BARCO               | 1        | INGLÉS I   |
| TELEBACHILLERATO COMUNITARIO EL BARCO               | 1        | FÍSICA I   |
| TELEBACHILLERATO COMUNITARIO EL BARCO               | 1        | MATEMÁTICAS I  |
| TELEBACHILLERATO COMUNITARIO EL BARCO               | 3        | ACTIVIDADES ARTÍSTICAS Y DEPORTIVAS                  |
| TELEBACHILLERATO COMUNITARIO EL BARCO               | 3        | DESARROLLO COMUNITARIO I (FORMACIÓN PARA EL TRABAJO) |
| TELEBACHILLERATO COMUNITARIO EL BARCO               | 3        | HISTORIA DE MÉXICO I                                 |
| TELEBACHILLERATO COMUNITARIO EL BARCO               | 3        | BIOLOGÍA I   |
| TELEBACHILLERATO COMUNITARIO EL BARCO               | 3        | INGLES III   |
| TELEBACHILLERATO COMUNITARIO EL BARCO               | 3        | LITERATURA I   |
| TELEBACHILLERATO COMUNITARIO EL BARCO               | 3        | MATEMÁTICAS III                                      |
| TELEBACHILLERATO COMUNITARIO EL BARCO               | 3        | QUÍMICA I  |
| TELEBACHILLERATO COMUNITARIO EL BARCO               | 5        | CIENCIAS DE LA SALUD I                               |
| TELEBACHILLERATO COMUNITARIO EL BETHI               | 1        | FÍSICA I   |
| TELEBACHILLERATO COMUNITARIO EL BETHI               | 1        | MATEMÁTICAS I  |
| TELEBACHILLERATO COMUNITARIO EL BETHI               | 1        | METODOLOGÍA DE LA INVESTIGACIÓN                      |
| TELEBACHILLERATO COMUNITARIO EL BETHI               | 1        | ÉTICA I  |
| TELEBACHILLERATO COMUNITARIO EL BETHI               | 3        | BIOLOGÍA I   |

**DIRECCION GENERAL DEL BACHILLERATO DEL ESTADO DE HIDALGO**  
**DIRECCIÓN DE PLANEACIÓN EDUCATIVA**  
**DEPARTAMENTO DE ESTADÍSTICA Y EVALUACIÓN**  
**IEO-04 REPORTE DE REPROBACIÓN**  
**AGO-DIC 2020**  
**SEGUNDO PARCIAL**

**FECHA: 01/12/2020**

| Plantel                               | Semestre | Materia  |
|---------------------------------------|----------|--|
| TELEBACHILLERATO COMUNITARIO EL BETHI | 3        | DESARROLLO COMUNITARIO I (FORMACIÓN PARA EL TRABAJO) |
| TELEBACHILLERATO COMUNITARIO EL BETHI | 3        | HISTORIA DE MÉXICO I                                 |
| TELEBACHILLERATO COMUNITARIO EL BETHI | 3        | MATEMÁTICAS III                                      |
| TELEBACHILLERATO COMUNITARIO EL BETHI | 3        | QUÍMICA I  |
| TELEBACHILLERATO COMUNITARIO EL BETHI | 3        | ACTIVIDADES ARTÍSTICAS Y DEPORTIVAS                  |
| TELEBACHILLERATO COMUNITARIO EL BETHI | 5        | DERECHO I  |
| TELEBACHILLERATO COMUNITARIO EL BETHI | 5        | HISTORIA UNIVERSAL CONTEMPORÁNEA                     |
| TELEBACHILLERATO COMUNITARIO EL BETHI | 5        | ACTIVIDADES PARAESCOLARES                            |
| TELEBACHILLERATO COMUNITARIO EL BETHI | 5        | CIENCIAS DE LA SALUD I                               |
| TELEBACHILLERATO COMUNITARIO EL BETHI | 5        | GEOGRAFÍA  |
| TELEBACHILLERATO COMUNITARIO EL BETHI | 5        | PROBABILIDAD y ESTADÍSTICA I                         |
| TELEBACHILLERATO COMUNITARIO EL BOTHO | 1        | ACTIVIDADES ARTÍSTICAS Y DEPORTIVAS                  |
| TELEBACHILLERATO COMUNITARIO EL BOTHO | 1        | FÍSICA I   |
| TELEBACHILLERATO COMUNITARIO EL BOTHO | 1        | INGLÉS I   |
| TELEBACHILLERATO COMUNITARIO EL BOTHO | 1        | MATEMÁTICAS I  |
| TELEBACHILLERATO COMUNITARIO EL BOTHO | 1        | TALLER DE LECTURA Y REDACCIÓN I                      |
| TELEBACHILLERATO COMUNITARIO EL BOTHO | 1        | METODOLOGÍA DE LA INVESTIGACIÓN                      |
| TELEBACHILLERATO COMUNITARIO EL BOTHO | 1        | ÉTICA I  |
| TELEBACHILLERATO COMUNITARIO EL BOTHO | 3        | ACTIVIDADES ARTÍSTICAS Y DEPORTIVAS                  |
| TELEBACHILLERATO COMUNITARIO EL BOTHO | 3        | INGLES III   |
| TELEBACHILLERATO COMUNITARIO EL BOTHO | 3        | LITERATURA I   |
| TELEBACHILLERATO COMUNITARIO EL BOTHO | 3        | BIOLOGÍA I   |
| TELEBACHILLERATO COMUNITARIO EL BOTHO | 3        | DESARROLLO COMUNITARIO I (FORMACIÓN PARA EL TRABAJO) |
| TELEBACHILLERATO COMUNITARIO EL BOTHO | 3        | HISTORIA DE MÉXICO I                                 |
| TELEBACHILLERATO COMUNITARIO EL BOTHO | 3        | MATEMÁTICAS III                                      |

**DIRECCION GENERAL DEL BACHILLERATO DEL ESTADO DE HIDALGO**  
**DIRECCIÓN DE PLANEACIÓN EDUCATIVA**  
**DEPARTAMENTO DE ESTADÍSTICA Y EVALUACIÓN**  
**IEO-04 REPORTE DE REPROBACIÓN**  
**AGO-DIC 2020**  
**SEGUNDO PARCIAL**

**FECHA: 01/12/2020**

| Plantel                               | Semestre | Materia                             |
|---------------------------------------|----------|-------------------------------------|
| TELEBACHILLERATO COMUNITARIO EL BOTHO | 3        | QUÍMICA I                           |
| TELEBACHILLERATO COMUNITARIO EL BOTHO | 5        | ACTIVIDADES PARAESCOLARES           |
| TELEBACHILLERATO COMUNITARIO EL BOTHO | 5        | CIENCIAS DE LA COMUNICACIÓN I       |
| TELEBACHILLERATO COMUNITARIO EL BOTHO | 5        | CIENCIAS DE LA SALUD I              |
| TELEBACHILLERATO COMUNITARIO EL BOTHO | 5        | DERECHO I                           |
| TELEBACHILLERATO COMUNITARIO EL BOTHO | 5        | DESARROLLO COMUNITARIO III          |
| TELEBACHILLERATO COMUNITARIO EL BOTHO | 5        | GEOGRAFÍA                           |
| TELEBACHILLERATO COMUNITARIO EL BOTHO | 5        | HISTORIA UNIVERSAL CONTEMPORÁNEA    |
| TELEBACHILLERATO COMUNITARIO EL BOTHO | 5        | PROBABILIDAD y ESTADÍSTICA I        |
| TELEBACHILLERATO COMUNITARIO EL CASIU | 1        | ACTIVIDADES ARTÍSTICAS Y DEPORTIVAS |
| TELEBACHILLERATO COMUNITARIO EL CASIU | 1        | FÍSICA I                            |
| TELEBACHILLERATO COMUNITARIO EL CASIU | 1        | INGLÉS I                            |
| TELEBACHILLERATO COMUNITARIO EL CASIU | 1        | MATEMÁTICAS I                       |
| TELEBACHILLERATO COMUNITARIO EL CASIU | 1        | METODOLOGÍA DE LA INVESTIGACIÓN     |
| TELEBACHILLERATO COMUNITARIO EL CASIU | 1        | TALLER DE LECTURA Y REDACCIÓN I     |
| TELEBACHILLERATO COMUNITARIO EL CASIU | 1        | ÉTICA I                             |
| TELEBACHILLERATO COMUNITARIO EL CASIU | 5        | CIENCIAS DE LA COMUNICACIÓN I       |
| TELEBACHILLERATO COMUNITARIO EL CASIU | 5        | CIENCIAS DE LA SALUD I              |
| TELEBACHILLERATO COMUNITARIO EL CASIU | 5        | DESARROLLO COMUNITARIO III          |
| TELEBACHILLERATO COMUNITARIO EL CASIU | 5        | GEOGRAFÍA                           |
| TELEBACHILLERATO COMUNITARIO EL CASIU | 5        | PROBABILIDAD y ESTADÍSTICA I        |
| TELEBACHILLERATO COMUNITARIO EL CASIU | 5        | ACTIVIDADES PARAESCOLARES           |
| TELEBACHILLERATO COMUNITARIO EL CASIU | 5        | DERECHO I                           |
| TELEBACHILLERATO COMUNITARIO EL CASIU | 5        | HISTORIA UNIVERSAL CONTEMPORÁNEA    |
| TELEBACHILLERATO COMUNITARIO EL COBRE | 1        | INGLÉS I                            |

**DIRECCION GENERAL DEL BACHILLERATO DEL ESTADO DE HIDALGO**  
**DIRECCIÓN DE PLANEACIÓN EDUCATIVA**  
**DEPARTAMENTO DE ESTADÍSTICA Y EVALUACIÓN**  
**IEO-04 REPORTE DE REPROBACIÓN**  
**AGO-DIC 2020**  
**SEGUNDO PARCIAL**

**FECHA: 01/12/2020**

| Plantel                                 | Semestre | Materia  |
|---|----------|--|
| TELEBACHILLERATO COMUNITARIO EL COBRE   | 1        | FÍSICA I   |
| TELEBACHILLERATO COMUNITARIO EL COBRE   | 1        | MATEMÁTICAS I  |
| TELEBACHILLERATO COMUNITARIO EL COBRE   | 1        | TALLER DE LECTURA Y REDACCIÓN I                      |
| TELEBACHILLERATO COMUNITARIO EL COBRE   | 3        | INGLES III   |
| TELEBACHILLERATO COMUNITARIO EL FRESNO  | 1        | FÍSICA I   |
| TELEBACHILLERATO COMUNITARIO EL FRESNO  | 1        | MATEMÁTICAS I  |
| TELEBACHILLERATO COMUNITARIO EL FRESNO  | 1        | TALLER DE LECTURA Y REDACCIÓN I                      |
| TELEBACHILLERATO COMUNITARIO EL FRESNO  | 1        | ACTIVIDADES ARTÍSTICAS Y DEPORTIVAS                  |
| TELEBACHILLERATO COMUNITARIO EL FRESNO  | 3        | BIOLOGÍA I   |
| TELEBACHILLERATO COMUNITARIO EL FRESNO  | 3        | MATEMÁTICAS III                                      |
| TELEBACHILLERATO COMUNITARIO EL FRESNO  | 3        | QUÍMICA I  |
| TELEBACHILLERATO COMUNITARIO EL FRESNO  | 3        | DESARROLLO COMUNITARIO I (FORMACIÓN PARA EL TRABAJO) |
| TELEBACHILLERATO COMUNITARIO EL FRESNO  | 3        | INGLES III   |
| TELEBACHILLERATO COMUNITARIO EL FRESNO  | 3        | ACTIVIDADES ARTÍSTICAS Y DEPORTIVAS                  |
| TELEBACHILLERATO COMUNITARIO EL FRESNO  | 3        | HISTORIA DE MÉXICO I                                 |
| TELEBACHILLERATO COMUNITARIO EL FRESNO  | 3        | LITERATURA I   |
| TELEBACHILLERATO COMUNITARIO EL FRESNO  | 5        | CIENCIAS DE LA SALUD I                               |
| TELEBACHILLERATO COMUNITARIO EL FRESNO  | 5        | PROBABILIDAD y ESTADÍSTICA I                         |
| TELEBACHILLERATO COMUNITARIO EL FRESNO  | 5        | ACTIVIDADES PARA ESCOLARES                           |
| TELEBACHILLERATO COMUNITARIO EL FRESNO  | 5        | CIENCIAS DE LA COMUNICACIÓN I                        |
| TELEBACHILLERATO COMUNITARIO EL FRESNO  | 5        | DERECHO I  |
| TELEBACHILLERATO COMUNITARIO EL FRESNO  | 5        | DESARROLLO COMUNITARIO III                           |
| TELEBACHILLERATO COMUNITARIO EL FRESNO  | 5        | GEOGRAFÍA  |
| TELEBACHILLERATO COMUNITARIO EL NARANJO | 1        | INGLÉS I   |
| TELEBACHILLERATO COMUNITARIO EL NARANJO | 1        | TALLER DE LECTURA Y REDACCIÓN I                      |

**DIRECCION GENERAL DEL BACHILLERATO DEL ESTADO DE HIDALGO**  
**DIRECCIÓN DE PLANEACIÓN EDUCATIVA**  
**DEPARTAMENTO DE ESTADÍSTICA Y EVALUACIÓN**  
**IEO-04 REPORTE DE REPROBACIÓN**  
**AGO-DIC 2020**  
**SEGUNDO PARCIAL**

**FECHA: 01/12/2020**

| Plantel                                 | Semestre | Materia  |
|---|----------|--|
| TELEBACHILLERATO COMUNITARIO EL NARANJO | 1        | FÍSICA I   |
| TELEBACHILLERATO COMUNITARIO EL NARANJO | 1        | MATEMÁTICAS I  |
| TELEBACHILLERATO COMUNITARIO EL NARANJO | 1        | ACTIVIDADES ARTÍSTICAS Y DEPORTIVAS                  |
| TELEBACHILLERATO COMUNITARIO EL NARANJO | 1        | METODOLOGÍA DE LA INVESTIGACIÓN                      |
| TELEBACHILLERATO COMUNITARIO EL NARANJO | 1        | ÉTICA I  |
| TELEBACHILLERATO COMUNITARIO EL NARANJO | 3        | BIOLOGÍA I   |
| TELEBACHILLERATO COMUNITARIO EL NARANJO | 3        | MATEMÁTICAS III                                      |
| TELEBACHILLERATO COMUNITARIO EL NARANJO | 3        | QUÍMICA I  |
| TELEBACHILLERATO COMUNITARIO EL NARANJO | 3        | DESARROLLO COMUNITARIO I (FORMACIÓN PARA EL TRABAJO) |
| TELEBACHILLERATO COMUNITARIO EL NARANJO | 3        | HISTORIA DE MÉXICO I                                 |
| TELEBACHILLERATO COMUNITARIO EL NARANJO | 3        | ACTIVIDADES ARTÍSTICAS Y DEPORTIVAS                  |
| TELEBACHILLERATO COMUNITARIO EL NARANJO | 3        | INGLES III   |
| TELEBACHILLERATO COMUNITARIO EL NARANJO | 3        | LITERATURA I   |
| TELEBACHILLERATO COMUNITARIO EL NARANJO | 5        | GEOGRAFÍA  |
| TELEBACHILLERATO COMUNITARIO EL NARANJO | 5        | CIENCIAS DE LA SALUD I                               |
| TELEBACHILLERATO COMUNITARIO EL NARANJO | 5        | DESARROLLO COMUNITARIO III                           |
| TELEBACHILLERATO COMUNITARIO EL NARANJO | 5        | PROBABILIDAD y ESTADÍSTICA I                         |
| TELEBACHILLERATO COMUNITARIO EL NARANJO | 5        | DERECHO I  |
| TELEBACHILLERATO COMUNITARIO EL NARANJO | 5        | HISTORIA UNIVERSAL CONTEMPORÁNEA                     |
| TELEBACHILLERATO COMUNITARIO EL NARANJO | 5        | CIENCIAS DE LA COMUNICACIÓN I                        |
| TELEBACHILLERATO COMUNITARIO EL OCOTAL  | 1        | FÍSICA I   |
| TELEBACHILLERATO COMUNITARIO EL OCOTAL  | 1        | MATEMÁTICAS I  |
| TELEBACHILLERATO COMUNITARIO EL OCOTAL  | 1        | INGLÉS I   |
| TELEBACHILLERATO COMUNITARIO EL OCOTAL  | 1        | TALLER DE LECTURA Y REDACCIÓN I                      |
| TELEBACHILLERATO COMUNITARIO EL OCOTAL  | 3        | ACTIVIDADES ARTÍSTICAS Y DEPORTIVAS                  |



**DIRECCION GENERAL DEL BACHILLERATO DEL ESTADO DE HIDALGO**  
**DIRECCIÓN DE PLANEACIÓN EDUCATIVA**  
**DEPARTAMENTO DE ESTADÍSTICA Y EVALUACIÓN**  
**IEO-04 REPORTE DE REPROBACIÓN**  
**AGO-DIC 2020**  
**SEGUNDO PARCIAL**

**FECHA: 01/12/2020**

| Plantel                                   | Semestre | Materia                             |
|---|----------|-------------------------------------|
| TELEBACHILLERATO COMUNITARIO EL OCOTAL    | 3        | BIOLOGÍA I                          |
| TELEBACHILLERATO COMUNITARIO EL OCOTAL    | 3        | QUÍMICA I                           |
| TELEBACHILLERATO COMUNITARIO EL OCOTAL    | 3        | INGLES III                          |
| TELEBACHILLERATO COMUNITARIO EL OCOTAL    | 3        | LITERATURA I                        |
| TELEBACHILLERATO COMUNITARIO EL OCOTAL    | 3        | MATEMÁTICAS III                     |
| TELEBACHILLERATO COMUNITARIO EL OCOTAL    | 5        | CIENCIAS DE LA COMUNICACIÓN I       |
| TELEBACHILLERATO COMUNITARIO EL OCOTAL    | 5        | DESARROLLO COMUNITARIO III          |
| TELEBACHILLERATO COMUNITARIO EL OCOTAL    | 5        | ACTIVIDADES PARAESCOLARES           |
| TELEBACHILLERATO COMUNITARIO EL OCOTAL    | 5        | CIENCIAS DE LA SALUD I              |
| TELEBACHILLERATO COMUNITARIO EL OCOTAL    | 5        | GEOGRAFÍA                           |
| TELEBACHILLERATO COMUNITARIO ELOXOCHITLAN | 1        | INGLÉS I                            |
| TELEBACHILLERATO COMUNITARIO ELOXOCHITLAN | 1        | TALLER DE LECTURA Y REDACCIÓN I     |
| TELEBACHILLERATO COMUNITARIO ELOXOCHITLAN | 1        | ACTIVIDADES ARTÍSTICAS Y DEPORTIVAS |
| TELEBACHILLERATO COMUNITARIO ELOXOCHITLAN | 1        | FÍSICA I                            |
| TELEBACHILLERATO COMUNITARIO ELOXOCHITLAN | 1        | MATEMÁTICAS I                       |
| TELEBACHILLERATO COMUNITARIO ELOXOCHITLAN | 1        | METODOLOGÍA DE LA INVESTIGACIÓN     |
| TELEBACHILLERATO COMUNITARIO ELOXOCHITLAN | 1        | ÉTICA I                             |
| TELEBACHILLERATO COMUNITARIO ELOXOCHITLAN | 5        | CIENCIAS DE LA COMUNICACIÓN I       |
| TELEBACHILLERATO COMUNITARIO ELOXOCHITLAN | 5        | DESARROLLO COMUNITARIO III          |
| TELEBACHILLERATO COMUNITARIO ELOXOCHITLAN | 5        | CIENCIAS DE LA SALUD I              |
| TELEBACHILLERATO COMUNITARIO ELOXOCHITLAN | 5        | DERECHO I                           |
| TELEBACHILLERATO COMUNITARIO ELOXOCHITLAN | 5        | GEOGRAFÍA                           |
| TELEBACHILLERATO COMUNITARIO ELOXOCHITLAN | 5        | HISTORIA UNIVERSAL CONTEMPORÁNEA    |
| TELEBACHILLERATO COMUNITARIO ELOXOCHITLAN | 5        | PROBABILIDAD y ESTADÍSTICA I        |
| TELEBACHILLERATO COMUNITARIO EL PEDREGAL  | 1        | MATEMÁTICAS I                       |

**DIRECCION GENERAL DEL BACHILLERATO DEL ESTADO DE HIDALGO**  
**DIRECCIÓN DE PLANEACIÓN EDUCATIVA**  
**DEPARTAMENTO DE ESTADÍSTICA Y EVALUACIÓN**  
**IEO-04 REPORTE DE REPROBACIÓN**  
**AGO-DIC 2020**  
**SEGUNDO PARCIAL**

**FECHA: 01/12/2020**

| Plantel                                  | Semestre | Materia  |
|--|----------|--|
| TELEBACHILLERATO COMUNITARIO EL PEDREGAL | 1        | TALLER DE LECTURA Y REDACCIÓN I                      |
| TELEBACHILLERATO COMUNITARIO EL PEDREGAL | 1        | METODOLOGÍA DE LA INVESTIGACIÓN                      |
| TELEBACHILLERATO COMUNITARIO EL PEDREGAL | 1        | INGLÉS I   |
| TELEBACHILLERATO COMUNITARIO EL PEDREGAL | 1        | ÉTICA I  |
| TELEBACHILLERATO COMUNITARIO EL PEDREGAL | 3        | INGLES III   |
| TELEBACHILLERATO COMUNITARIO EL PEDREGAL | 3        | LITERATURA I   |
| TELEBACHILLERATO COMUNITARIO EL PEDREGAL | 3        | MATEMÁTICAS III                                      |
| TELEBACHILLERATO COMUNITARIO EL PEDREGAL | 3        | ACTIVIDADES ARTÍSTICAS Y DEPORTIVAS                  |
| TELEBACHILLERATO COMUNITARIO EL PEDREGAL | 3        | DESARROLLO COMUNITARIO I (FORMACIÓN PARA EL TRABAJO) |
| TELEBACHILLERATO COMUNITARIO EL PEDREGAL | 3        | HISTORIA DE MÉXICO I                                 |
| TELEBACHILLERATO COMUNITARIO EL PEDREGAL | 5        | DESARROLLO COMUNITARIO III                           |
| TELEBACHILLERATO COMUNITARIO EL PEDREGAL | 5        | CIENCIAS DE LA SALUD I                               |
| TELEBACHILLERATO COMUNITARIO EL PEDREGAL | 5        | CIENCIAS DE LA COMUNICACIÓN I                        |
| TELEBACHILLERATO COMUNITARIO EL PEDREGAL | 5        | DERECHO I  |
| TELEBACHILLERATO COMUNITARIO EL PEDREGAL | 5        | HISTORIA UNIVERSAL CONTEMPORÁNEA                     |
| TELEBACHILLERATO COMUNITARIO EL PIRU     | 1        | ACTIVIDADES ARTÍSTICAS Y DEPORTIVAS                  |
| TELEBACHILLERATO COMUNITARIO EL PIRU     | 1        | FÍSICA I   |
| TELEBACHILLERATO COMUNITARIO EL PIRU     | 1        | INGLÉS I   |
| TELEBACHILLERATO COMUNITARIO EL PIRU     | 1        | MATEMÁTICAS I  |
| TELEBACHILLERATO COMUNITARIO EL PIRU     | 1        | METODOLOGÍA DE LA INVESTIGACIÓN                      |
| TELEBACHILLERATO COMUNITARIO EL PIRU     | 1        | TALLER DE LECTURA Y REDACCIÓN I                      |
| TELEBACHILLERATO COMUNITARIO EL PIRU     | 1        | ÉTICA I  |
| TELEBACHILLERATO COMUNITARIO EL POTRERO  | 1        | FÍSICA I   |
| TELEBACHILLERATO COMUNITARIO EL POTRERO  | 1        | MATEMÁTICAS I  |
| TELEBACHILLERATO COMUNITARIO EL POTRERO  | 1        | METODOLOGÍA DE LA INVESTIGACIÓN                      |

**DIRECCION GENERAL DEL BACHILLERATO DEL ESTADO DE HIDALGO**  
**DIRECCIÓN DE PLANEACIÓN EDUCATIVA**  
**DEPARTAMENTO DE ESTADÍSTICA Y EVALUACIÓN**  
**IEO-04 REPORTE DE REPROBACIÓN**  
**AGO-DIC 2020**  
**SEGUNDO PARCIAL**

**FECHA: 01/12/2020**

| Plantel                                 | Semestre | Materia  |
|---|----------|--|
| TELEBACHILLERATO COMUNITARIO EL POTRERO | 1        | ÉTICA I  |
| TELEBACHILLERATO COMUNITARIO EL POTRERO | 3        | BIOLOGÍA I   |
| TELEBACHILLERATO COMUNITARIO EL POTRERO | 3        | INGLES III   |
| TELEBACHILLERATO COMUNITARIO EL POTRERO | 3        | LITERATURA I   |
| TELEBACHILLERATO COMUNITARIO EL POTRERO | 3        | MATEMÁTICAS III                                      |
| TELEBACHILLERATO COMUNITARIO EL POTRERO | 3        | QUÍMICA I  |
| TELEBACHILLERATO COMUNITARIO EL POTRERO | 3        | DESARROLLO COMUNITARIO I (FORMACIÓN PARA EL TRABAJO) |
| TELEBACHILLERATO COMUNITARIO EL POTRERO | 3        | HISTORIA DE MÉXICO I                                 |
| TELEBACHILLERATO COMUNITARIO EL POTRERO | 5        | DESARROLLO COMUNITARIO III                           |
| TELEBACHILLERATO COMUNITARIO EL POTRERO | 5        | CIENCIAS DE LA COMUNICACIÓN I                        |
| TELEBACHILLERATO COMUNITARIO EL POTRERO | 5        | CIENCIAS DE LA SALUD I                               |
| TELEBACHILLERATO COMUNITARIO EL POTRERO | 5        | GEOGRAFÍA  |
| TELEBACHILLERATO COMUNITARIO EL POTRERO | 5        | PROBABILIDAD y ESTADÍSTICA I                         |
| TELEBACHILLERATO COMUNITARIO EL RINCON  | 1        | FÍSICA I   |
| TELEBACHILLERATO COMUNITARIO EL RINCON  | 1        | MATEMÁTICAS I  |
| TELEBACHILLERATO COMUNITARIO EL RINCON  | 1        | METODOLOGÍA DE LA INVESTIGACIÓN                      |
| TELEBACHILLERATO COMUNITARIO EL RINCON  | 1        | ÉTICA I  |
| TELEBACHILLERATO COMUNITARIO EL RINCON  | 1        | INGLÉS I   |
| TELEBACHILLERATO COMUNITARIO EL RINCON  | 1        | TALLER DE LECTURA Y REDACCIÓN I                      |
| TELEBACHILLERATO COMUNITARIO EL RINCON  | 1        | ACTIVIDADES ARTÍSTICAS Y DEPORTIVAS                  |
| TELEBACHILLERATO COMUNITARIO EL RINCON  | 3        | BIOLOGÍA I   |
| TELEBACHILLERATO COMUNITARIO EL RINCON  | 3        | MATEMÁTICAS III                                      |
| TELEBACHILLERATO COMUNITARIO EL RINCON  | 3        | QUÍMICA I  |
| TELEBACHILLERATO COMUNITARIO EL RINCON  | 3        | ACTIVIDADES ARTÍSTICAS Y DEPORTIVAS                  |
| TELEBACHILLERATO COMUNITARIO EL RINCON  | 3        | DESARROLLO COMUNITARIO I (FORMACIÓN PARA EL TRABAJO) |

**DIRECCION GENERAL DEL BACHILLERATO DEL ESTADO DE HIDALGO**  
**DIRECCIÓN DE PLANEACIÓN EDUCATIVA**  
**DEPARTAMENTO DE ESTADÍSTICA Y EVALUACIÓN**  
**IEO-04 REPORTE DE REPROBACIÓN**  
**AGO-DIC 2020**  
**SEGUNDO PARCIAL**

**FECHA: 01/12/2020**

| Plantel                                 | Semestre | Materia                             |
|---|----------|-------------------------------------|
| TELEBACHILLERATO COMUNITARIO EL RINCON  | 3        | HISTORIA DE MÉXICO I                |
| TELEBACHILLERATO COMUNITARIO EL RINCON  | 3        | INGLES III                          |
| TELEBACHILLERATO COMUNITARIO EL RINCON  | 3        | LITERATURA I                        |
| TELEBACHILLERATO COMUNITARIO EL RINCON  | 5        | CIENCIAS DE LA SALUD I              |
| TELEBACHILLERATO COMUNITARIO EL RINCON  | 5        | DERECHO I                           |
| TELEBACHILLERATO COMUNITARIO EL RINCON  | 5        | GEOGRAFÍA                           |
| TELEBACHILLERATO COMUNITARIO EL RINCON  | 5        | PROBABILIDAD y ESTADÍSTICA I        |
| TELEBACHILLERATO COMUNITARIO EL RINCON  | 5        | CIENCIAS DE LA COMUNICACIÓN I       |
| TELEBACHILLERATO COMUNITARIO EL RINCON  | 5        | DESARROLLO COMUNITARIO III          |
| TELEBACHILLERATO COMUNITARIO EL TEPOZAN | 1        | ACTIVIDADES ARTÍSTICAS Y DEPORTIVAS |
| TELEBACHILLERATO COMUNITARIO EL TEPOZAN | 1        | FÍSICA I                            |
| TELEBACHILLERATO COMUNITARIO EL TEPOZAN | 1        | INGLÉS I                            |
| TELEBACHILLERATO COMUNITARIO EL TEPOZAN | 1        | MATEMÁTICAS I                       |
| TELEBACHILLERATO COMUNITARIO EL TEPOZAN | 1        | METODOLOGÍA DE LA INVESTIGACIÓN     |
| TELEBACHILLERATO COMUNITARIO EL TEPOZAN | 1        | TALLER DE LECTURA Y REDACCIÓN I     |
| TELEBACHILLERATO COMUNITARIO EL TEPOZAN | 1        | ÉTICA I                             |
| TELEBACHILLERATO COMUNITARIO EL TEZOYO  | 1        | ACTIVIDADES ARTÍSTICAS Y DEPORTIVAS |
| TELEBACHILLERATO COMUNITARIO EL TEZOYO  | 1        | FÍSICA I                            |
| TELEBACHILLERATO COMUNITARIO EL TEZOYO  | 1        | INGLÉS I                            |
| TELEBACHILLERATO COMUNITARIO EL TEZOYO  | 1        | MATEMÁTICAS I                       |
| TELEBACHILLERATO COMUNITARIO EL TEZOYO  | 1        | METODOLOGÍA DE LA INVESTIGACIÓN     |
| TELEBACHILLERATO COMUNITARIO EL TEZOYO  | 1        | TALLER DE LECTURA Y REDACCIÓN I     |
| TELEBACHILLERATO COMUNITARIO EL TEZOYO  | 1        | ÉTICA I                             |
| TELEBACHILLERATO COMUNITARIO EL TEZOYO  | 5        | CIENCIAS DE LA COMUNICACIÓN I       |
| TELEBACHILLERATO COMUNITARIO EL TEZOYO  | 5        | CIENCIAS DE LA SALUD I              |

**DIRECCION GENERAL DEL BACHILLERATO DEL ESTADO DE HIDALGO**  
**DIRECCIÓN DE PLANEACIÓN EDUCATIVA**  
**DEPARTAMENTO DE ESTADÍSTICA Y EVALUACIÓN**  
**IEO-04 REPORTE DE REPROBACIÓN**  
**AGO-DIC 2020**  
**SEGUNDO PARCIAL**

**FECHA: 01/12/2020**

| Plantel                                  | Semestre | Materia  |
|--|----------|--|
| TELEBACHILLERATO COMUNITARIO EL TEZOYO   | 5        | DESARROLLO COMUNITARIO III                           |
| TELEBACHILLERATO COMUNITARIO EL TEZOYO   | 5        | GEOGRAFÍA  |
| TELEBACHILLERATO COMUNITARIO EL TEZOYO   | 5        | PROBABILIDAD y ESTADÍSTICA I                         |
| TELEBACHILLERATO COMUNITARIO EL XUCHITL  | 3        | HISTORIA DE MÉXICO I                                 |
| TELEBACHILLERATO COMUNITARIO FONTEZUELAS | 1        | INGLÉS I   |
| TELEBACHILLERATO COMUNITARIO FONTEZUELAS | 1        | TALLER DE LECTURA Y REDACCIÓN I                      |
| TELEBACHILLERATO COMUNITARIO FONTEZUELAS | 1        | FÍSICA I   |
| TELEBACHILLERATO COMUNITARIO FONTEZUELAS | 1        | MATEMÁTICAS I  |
| TELEBACHILLERATO COMUNITARIO FONTEZUELAS | 1        | ACTIVIDADES ARTÍSTICAS Y DEPORTIVAS                  |
| TELEBACHILLERATO COMUNITARIO FONTEZUELAS | 1        | METODOLOGÍA DE LA INVESTIGACIÓN                      |
| TELEBACHILLERATO COMUNITARIO FONTEZUELAS | 1        | ÉTICA I  |
| TELEBACHILLERATO COMUNITARIO FONTEZUELAS | 3        | BIOLOGÍA I   |
| TELEBACHILLERATO COMUNITARIO FONTEZUELAS | 3        | MATEMÁTICAS III                                      |
| TELEBACHILLERATO COMUNITARIO FONTEZUELAS | 3        | QUÍMICA I  |
| TELEBACHILLERATO COMUNITARIO FONTEZUELAS | 3        | INGLES III   |
| TELEBACHILLERATO COMUNITARIO FONTEZUELAS | 3        | LITERATURA I   |
| TELEBACHILLERATO COMUNITARIO FONTEZUELAS | 3        | DESARROLLO COMUNITARIO I (FORMACIÓN PARA EL TRABAJO) |
| TELEBACHILLERATO COMUNITARIO FONTEZUELAS | 3        | HISTORIA DE MÉXICO I                                 |
| TELEBACHILLERATO COMUNITARIO FONTEZUELAS | 5        | DESARROLLO COMUNITARIO III                           |
| TELEBACHILLERATO COMUNITARIO FONTEZUELAS | 5        | CIENCIAS DE LA COMUNICACIÓN I                        |
| TELEBACHILLERATO COMUNITARIO FONTEZUELAS | 5        | CIENCIAS DE LA SALUD I                               |
| TELEBACHILLERATO COMUNITARIO FONTEZUELAS | 5        | DERECHO I  |
| TELEBACHILLERATO COMUNITARIO FONTEZUELAS | 5        | GEOGRAFÍA  |
| TELEBACHILLERATO COMUNITARIO FONTEZUELAS | 5        | HISTORIA UNIVERSAL CONTEMPORÁNEA                     |
| TELEBACHILLERATO COMUNITARIO FONTEZUELAS | 5        | PROBABILIDAD y ESTADÍSTICA I                         |

**DIRECCION GENERAL DEL BACHILLERATO DEL ESTADO DE HIDALGO**  
**DIRECCIÓN DE PLANEACIÓN EDUCATIVA**  
**DEPARTAMENTO DE ESTADÍSTICA Y EVALUACIÓN**  
**IEO-04 REPORTE DE REPROBACIÓN**  
**AGO-DIC 2020**  
**SEGUNDO PARCIAL**

**FECHA: 01/12/2020**

| Plantel   | Semestre | Materia  |
|---|----------|--|
| TELEBACHILLERATO COMUNITARIO FRANCISCO I. MADERO    | 1        | INGLÉS I   |
| TELEBACHILLERATO COMUNITARIO FRANCISCO I. MADERO    | 1        | FÍSICA I   |
| TELEBACHILLERATO COMUNITARIO FRANCISCO I. MADERO    | 1        | TALLER DE LECTURA Y REDACCIÓN I                      |
| TELEBACHILLERATO COMUNITARIO FRANCISCO I. MADERO    | 1        | MATEMÁTICAS I  |
| TELEBACHILLERATO COMUNITARIO FRANCISCO I. MADERO    | 1        | METODOLOGÍA DE LA INVESTIGACIÓN                      |
| TELEBACHILLERATO COMUNITARIO FRANCISCO I. MADERO    | 1        | ÉTICA I  |
| TELEBACHILLERATO COMUNITARIO FRANCISCO I. MADERO    | 3        | DESARROLLO COMUNITARIO I (FORMACIÓN PARA EL TRABAJO) |
| TELEBACHILLERATO COMUNITARIO FRANCISCO I. MADERO    | 3        | INGLES III   |
| TELEBACHILLERATO COMUNITARIO FRANCISCO I. MADERO    | 3        | BIOLOGÍA I   |
| TELEBACHILLERATO COMUNITARIO FRANCISCO I. MADERO    | 5        | PROBABILIDAD y ESTADÍSTICA I                         |
| TELEBACHILLERATO COMUNITARIO HERMOSILLO MONTE NOBLE | 1        | FÍSICA I   |
| TELEBACHILLERATO COMUNITARIO HERMOSILLO MONTE NOBLE | 1        | MATEMÁTICAS I  |
| TELEBACHILLERATO COMUNITARIO HERMOSILLO MONTE NOBLE | 1        | INGLÉS I   |
| TELEBACHILLERATO COMUNITARIO HERMOSILLO MONTE NOBLE | 1        | METODOLOGÍA DE LA INVESTIGACIÓN                      |
| TELEBACHILLERATO COMUNITARIO HERMOSILLO MONTE NOBLE | 1        | TALLER DE LECTURA Y REDACCIÓN I                      |
| TELEBACHILLERATO COMUNITARIO HERMOSILLO MONTE NOBLE | 1        | ÉTICA I  |
| TELEBACHILLERATO COMUNITARIO HERMOSILLO MONTE NOBLE | 1        | ACTIVIDADES ARTÍSTICAS Y DEPORTIVAS                  |
| TELEBACHILLERATO COMUNITARIO HERMOSILLO MONTE NOBLE | 3        | ACTIVIDADES ARTÍSTICAS Y DEPORTIVAS                  |
| TELEBACHILLERATO COMUNITARIO HERMOSILLO MONTE NOBLE | 3        | BIOLOGÍA I   |
| TELEBACHILLERATO COMUNITARIO HERMOSILLO MONTE NOBLE | 3        | HISTORIA DE MÉXICO I                                 |
| TELEBACHILLERATO COMUNITARIO HERMOSILLO MONTE NOBLE | 3        | MATEMÁTICAS III                                      |
| TELEBACHILLERATO COMUNITARIO HERMOSILLO MONTE NOBLE | 3        | QUÍMICA I  |
| TELEBACHILLERATO COMUNITARIO HERMOSILLO MONTE NOBLE | 5        | CIENCIAS DE LA SALUD I                               |
| TELEBACHILLERATO COMUNITARIO HERMOSILLO MONTE NOBLE | 5        | GEOGRAFÍA  |
| TELEBACHILLERATO COMUNITARIO HERMOSILLO MONTE NOBLE | 5        | PROBABILIDAD y ESTADÍSTICA I                         |

**DIRECCION GENERAL DEL BACHILLERATO DEL ESTADO DE HIDALGO**  
**DIRECCIÓN DE PLANEACIÓN EDUCATIVA**  
**DEPARTAMENTO DE ESTADÍSTICA Y EVALUACIÓN**  
**IEO-04 REPORTE DE REPROBACIÓN**  
**AGO-DIC 2020**  
**SEGUNDO PARCIAL**

**FECHA: 01/12/2020**

| Plantel                                       | Semestre | Materia  |
|---|----------|--|
| TELEBACHILLERATO COMUNITARIO IGNACIO ZARAGOZA | 1        | INGLÉS I   |
| TELEBACHILLERATO COMUNITARIO IGNACIO ZARAGOZA | 1        | METODOLOGÍA DE LA INVESTIGACIÓN                      |
| TELEBACHILLERATO COMUNITARIO IGNACIO ZARAGOZA | 1        | TALLER DE LECTURA Y REDACCIÓN I                      |
| TELEBACHILLERATO COMUNITARIO IGNACIO ZARAGOZA | 1        | ÉTICA I  |
| TELEBACHILLERATO COMUNITARIO IGNACIO ZARAGOZA | 1        | FÍSICA I   |
| TELEBACHILLERATO COMUNITARIO IGNACIO ZARAGOZA | 1        | MATEMÁTICAS I  |
| TELEBACHILLERATO COMUNITARIO IGNACIO ZARAGOZA | 3        | INGLES III   |
| TELEBACHILLERATO COMUNITARIO IGNACIO ZARAGOZA | 3        | LITERATURA I   |
| TELEBACHILLERATO COMUNITARIO IGNACIO ZARAGOZA | 3        | BIOLOGÍA I   |
| TELEBACHILLERATO COMUNITARIO IGNACIO ZARAGOZA | 3        | HISTORIA DE MÉXICO I                                 |
| TELEBACHILLERATO COMUNITARIO IGNACIO ZARAGOZA | 3        | MATEMÁTICAS III                                      |
| TELEBACHILLERATO COMUNITARIO IGNACIO ZARAGOZA | 3        | QUÍMICA I  |
| TELEBACHILLERATO COMUNITARIO IGNACIO ZARAGOZA | 5        | CIENCIAS DE LA COMUNICACIÓN I                        |
| TELEBACHILLERATO COMUNITARIO IGNACIO ZARAGOZA | 5        | DESARROLLO COMUNITARIO III                           |
| TELEBACHILLERATO COMUNITARIO IGNACIO ZARAGOZA | 5        | CIENCIAS DE LA SALUD I                               |
| TELEBACHILLERATO COMUNITARIO IGNACIO ZARAGOZA | 5        | GEOGRAFÍA  |
| TELEBACHILLERATO COMUNITARIO IGNACIO ZARAGOZA | 5        | PROBABILIDAD y ESTADÍSTICA I                         |
| TELEBACHILLERATO COMUNITARIO IGNACIO ZARAGOZA | 5        | HISTORIA UNIVERSAL CONTEMPORÁNEA                     |
| TELEBACHILLERATO COMUNITARIO IXCUICUILA       | 1        | INGLÉS I   |
| TELEBACHILLERATO COMUNITARIO IXCUICUILA       | 1        | TALLER DE LECTURA Y REDACCIÓN I                      |
| TELEBACHILLERATO COMUNITARIO IXCUICUILA       | 1        | METODOLOGÍA DE LA INVESTIGACIÓN                      |
| TELEBACHILLERATO COMUNITARIO IXCUICUILA       | 1        | ÉTICA I  |
| TELEBACHILLERATO COMUNITARIO IXCUICUILA       | 1        | FÍSICA I   |
| TELEBACHILLERATO COMUNITARIO IXCUICUILA       | 1        | MATEMÁTICAS I  |
| TELEBACHILLERATO COMUNITARIO IXCUICUILA       | 3        | DESARROLLO COMUNITARIO I (FORMACIÓN PARA EL TRABAJO) |

**DIRECCION GENERAL DEL BACHILLERATO DEL ESTADO DE HIDALGO**  
**DIRECCIÓN DE PLANEACIÓN EDUCATIVA**  
**DEPARTAMENTO DE ESTADÍSTICA Y EVALUACIÓN**  
**IEO-04 REPORTE DE REPROBACIÓN**  
**AGO-DIC 2020**  
**SEGUNDO PARCIAL**

**FECHA: 01/12/2020**

| Plantel                                 | Semestre | Materia  |
|---|----------|--|
| TELEBACHILLERATO COMUNITARIO IXCUICUILA | 3        | INGLES III   |
| TELEBACHILLERATO COMUNITARIO IXCUICUILA | 3        | LITERATURA I   |
| TELEBACHILLERATO COMUNITARIO IXCUICUILA | 3        | HISTORIA DE MÉXICO I                                 |
| TELEBACHILLERATO COMUNITARIO IXCUICUILA | 5        | CIENCIAS DE LA COMUNICACIÓN I                        |
| TELEBACHILLERATO COMUNITARIO IXCUICUILA | 5        | DERECHO I  |
| TELEBACHILLERATO COMUNITARIO IXCUICUILA | 5        | DESARROLLO COMUNITARIO III                           |
| TELEBACHILLERATO COMUNITARIO IXCUICUILA | 5        | HISTORIA UNIVERSAL CONTEMPORÁNEA                     |
| TELEBACHILLERATO COMUNITARIO IXCUICUILA | 5        | PROBABILIDAD y ESTADÍSTICA I                         |
| TELEBACHILLERATO COMUNITARIO LA BOVEDA  | 1        | INGLÉS I   |
| TELEBACHILLERATO COMUNITARIO LA BOVEDA  | 1        | METODOLOGÍA DE LA INVESTIGACIÓN                      |
| TELEBACHILLERATO COMUNITARIO LA BOVEDA  | 1        | TALLER DE LECTURA Y REDACCIÓN I                      |
| TELEBACHILLERATO COMUNITARIO LA BOVEDA  | 1        | ÉTICA I  |
| TELEBACHILLERATO COMUNITARIO LA BOVEDA  | 1        | FÍSICA I   |
| TELEBACHILLERATO COMUNITARIO LA BOVEDA  | 1        | MATEMÁTICAS I  |
| TELEBACHILLERATO COMUNITARIO LA BOVEDA  | 1        | ACTIVIDADES ARTÍSTICAS Y DEPORTIVAS                  |
| TELEBACHILLERATO COMUNITARIO LA BOVEDA  | 3        | DESARROLLO COMUNITARIO I (FORMACIÓN PARA EL TRABAJO) |
| TELEBACHILLERATO COMUNITARIO LA BOVEDA  | 3        | HISTORIA DE MÉXICO I                                 |
| TELEBACHILLERATO COMUNITARIO LA BOVEDA  | 3        | INGLES III   |
| TELEBACHILLERATO COMUNITARIO LA BOVEDA  | 3        | LITERATURA I   |
| TELEBACHILLERATO COMUNITARIO LA BOVEDA  | 3        | BIOLOGÍA I   |
| TELEBACHILLERATO COMUNITARIO LA BOVEDA  | 3        | MATEMÁTICAS III                                      |
| TELEBACHILLERATO COMUNITARIO LA BOVEDA  | 3        | QUÍMICA I  |
| TELEBACHILLERATO COMUNITARIO LA BOVEDA  | 3        | ACTIVIDADES ARTÍSTICAS Y DEPORTIVAS                  |
| TELEBACHILLERATO COMUNITARIO LA BOVEDA  | 5        | DERECHO I  |
| TELEBACHILLERATO COMUNITARIO LA BOVEDA  | 5        | HISTORIA UNIVERSAL CONTEMPORÁNEA                     |



**DIRECCION GENERAL DEL BACHILLERATO DEL ESTADO DE HIDALGO**  
**DIRECCIÓN DE PLANEACIÓN EDUCATIVA**  
**DEPARTAMENTO DE ESTADÍSTICA Y EVALUACIÓN**  
**IEO-04 REPORTE DE REPROBACIÓN**  
**AGO-DIC 2020**  
**SEGUNDO PARCIAL**

**FECHA: 01/12/2020**

| Plantel                                | Semestre | Materia  |
|--|----------|--|
| TELEBACHILLERATO COMUNITARIO LA BOVEDA | 5        | CIENCIAS DE LA COMUNICACIÓN I                        |
| TELEBACHILLERATO COMUNITARIO LA BOVEDA | 5        | DESARROLLO COMUNITARIO III                           |
| TELEBACHILLERATO COMUNITARIO LA CAÑADA | 1        | ACTIVIDADES ARTÍSTICAS Y DEPORTIVAS                  |
| TELEBACHILLERATO COMUNITARIO LA CAÑADA | 1        | INGLÉS I   |
| TELEBACHILLERATO COMUNITARIO LA CAÑADA | 1        | TALLER DE LECTURA Y REDACCIÓN I                      |
| TELEBACHILLERATO COMUNITARIO LA CAÑADA | 1        | FÍSICA I   |
| TELEBACHILLERATO COMUNITARIO LA CAÑADA | 1        | MATEMÁTICAS I  |
| TELEBACHILLERATO COMUNITARIO LA CAÑADA | 1        | METODOLOGÍA DE LA INVESTIGACIÓN                      |
| TELEBACHILLERATO COMUNITARIO LA CAÑADA | 1        | ÉTICA I  |
| TELEBACHILLERATO COMUNITARIO LA CAÑADA | 3        | BIOLOGÍA I   |
| TELEBACHILLERATO COMUNITARIO LA CAÑADA | 3        | MATEMÁTICAS III                                      |
| TELEBACHILLERATO COMUNITARIO LA CAÑADA | 3        | QUÍMICA I  |
| TELEBACHILLERATO COMUNITARIO LA CAÑADA | 3        | INGLES III   |
| TELEBACHILLERATO COMUNITARIO LA CAÑADA | 3        | LITERATURA I   |
| TELEBACHILLERATO COMUNITARIO LA CAÑADA | 3        | DESARROLLO COMUNITARIO I (FORMACIÓN PARA EL TRABAJO) |
| TELEBACHILLERATO COMUNITARIO LA CAÑADA | 3        | HISTORIA DE MÉXICO I                                 |
| TELEBACHILLERATO COMUNITARIO LA CAÑADA | 5        | ACTIVIDADES PARAESCOLARES                            |
| TELEBACHILLERATO COMUNITARIO LA CAÑADA | 5        | CIENCIAS DE LA COMUNICACIÓN I                        |
| TELEBACHILLERATO COMUNITARIO LA CAÑADA | 5        | CIENCIAS DE LA SALUD I                               |
| TELEBACHILLERATO COMUNITARIO LA CAÑADA | 5        | DERECHO I  |
| TELEBACHILLERATO COMUNITARIO LA CAÑADA | 5        | DESARROLLO COMUNITARIO III                           |
| TELEBACHILLERATO COMUNITARIO LA CAÑADA | 5        | GEOGRAFÍA  |
| TELEBACHILLERATO COMUNITARIO LA CAÑADA | 5        | HISTORIA UNIVERSAL CONTEMPORÁNEA                     |
| TELEBACHILLERATO COMUNITARIO LA CAÑADA | 5        | PROBABILIDAD y ESTADÍSTICA I                         |
| TELEBACHILLERATO COMUNITARIO LA MESA   | 1        | ACTIVIDADES ARTÍSTICAS Y DEPORTIVAS                  |

**DIRECCION GENERAL DEL BACHILLERATO DEL ESTADO DE HIDALGO**  
**DIRECCIÓN DE PLANEACIÓN EDUCATIVA**  
**DEPARTAMENTO DE ESTADÍSTICA Y EVALUACIÓN**  
**IEO-04 REPORTE DE REPROBACIÓN**  
**AGO-DIC 2020**  
**SEGUNDO PARCIAL**

**FECHA: 01/12/2020**

| Plantel                                 | Semestre | Materia  |
|---|----------|--|
| TELEBACHILLERATO COMUNITARIO LA MESA    | 1        | FÍSICA I   |
| TELEBACHILLERATO COMUNITARIO LA MESA    | 1        | INGLÉS I   |
| TELEBACHILLERATO COMUNITARIO LA MESA    | 1        | MATEMÁTICAS I  |
| TELEBACHILLERATO COMUNITARIO LA MESA    | 1        | METODOLOGÍA DE LA INVESTIGACIÓN                      |
| TELEBACHILLERATO COMUNITARIO LA MESA    | 1        | TALLER DE LECTURA Y REDACCIÓN I                      |
| TELEBACHILLERATO COMUNITARIO LA MESA    | 1        | ÉTICA I  |
| TELEBACHILLERATO COMUNITARIO LA MESA    | 3        | DESARROLLO COMUNITARIO I (FORMACIÓN PARA EL TRABAJO) |
| TELEBACHILLERATO COMUNITARIO LA MESA    | 3        | HISTORIA DE MÉXICO I                                 |
| TELEBACHILLERATO COMUNITARIO LA MESA    | 3        | ACTIVIDADES ARTÍSTICAS Y DEPORTIVAS                  |
| TELEBACHILLERATO COMUNITARIO LA MESA    | 3        | BIOLOGÍA I   |
| TELEBACHILLERATO COMUNITARIO LA MESA    | 3        | INGLES III   |
| TELEBACHILLERATO COMUNITARIO LA MESA    | 3        | LITERATURA I   |
| TELEBACHILLERATO COMUNITARIO LA MESA    | 3        | MATEMÁTICAS III                                      |
| TELEBACHILLERATO COMUNITARIO LA MESA    | 3        | QUÍMICA I  |
| TELEBACHILLERATO COMUNITARIO LA MESA    | 5        | CIENCIAS DE LA COMUNICACIÓN I                        |
| TELEBACHILLERATO COMUNITARIO LA MESA    | 5        | DESARROLLO COMUNITARIO III                           |
| TELEBACHILLERATO COMUNITARIO LA MESA    | 5        | DERECHO I  |
| TELEBACHILLERATO COMUNITARIO LA MESA    | 5        | GEOGRAFÍA  |
| TELEBACHILLERATO COMUNITARIO LA MESA    | 5        | HISTORIA UNIVERSAL CONTEMPORÁNEA                     |
| TELEBACHILLERATO COMUNITARIO LAS CHACAS | 1        | METODOLOGÍA DE LA INVESTIGACIÓN                      |
| TELEBACHILLERATO COMUNITARIO LAS CHACAS | 1        | ÉTICA I  |
| TELEBACHILLERATO COMUNITARIO LAS CHACAS | 1        | FÍSICA I   |
| TELEBACHILLERATO COMUNITARIO LAS CHACAS | 1        | MATEMÁTICAS I  |
| TELEBACHILLERATO COMUNITARIO LAS CHACAS | 3        | DESARROLLO COMUNITARIO I (FORMACIÓN PARA EL TRABAJO) |
| TELEBACHILLERATO COMUNITARIO LAS CHACAS | 3        | HISTORIA DE MÉXICO I                                 |

**DIRECCION GENERAL DEL BACHILLERATO DEL ESTADO DE HIDALGO**  
**DIRECCIÓN DE PLANEACIÓN EDUCATIVA**  
**DEPARTAMENTO DE ESTADÍSTICA Y EVALUACIÓN**  
**IEO-04 REPORTE DE REPROBACIÓN**  
**AGO-DIC 2020**  
**SEGUNDO PARCIAL**

**FECHA: 01/12/2020**

| Plantel                                  | Semestre | Materia                             |
|--|----------|-------------------------------------|
| TELEBACHILLERATO COMUNITARIO LAS CHACAS  | 3        | ACTIVIDADES ARTÍSTICAS Y DEPORTIVAS |
| TELEBACHILLERATO COMUNITARIO LAS CHACAS  | 3        | BIOLOGÍA I                          |
| TELEBACHILLERATO COMUNITARIO LAS CHACAS  | 3        | INGLES III                          |
| TELEBACHILLERATO COMUNITARIO LAS CHACAS  | 3        | LITERATURA I                        |
| TELEBACHILLERATO COMUNITARIO LAS CHACAS  | 3        | MATEMÁTICAS III                     |
| TELEBACHILLERATO COMUNITARIO LAS CHACAS  | 3        | QUÍMICA I                           |
| TELEBACHILLERATO COMUNITARIO LAS CHACAS  | 5        | CIENCIAS DE LA COMUNICACIÓN I       |
| TELEBACHILLERATO COMUNITARIO LAS CHACAS  | 5        | DESARROLLO COMUNITARIO III          |
| TELEBACHILLERATO COMUNITARIO LAS CHACAS  | 5        | CIENCIAS DE LA SALUD I              |
| TELEBACHILLERATO COMUNITARIO LAS CHACAS  | 5        | DERECHO I                           |
| TELEBACHILLERATO COMUNITARIO LAS CHACAS  | 5        | GEOGRAFÍA                           |
| TELEBACHILLERATO COMUNITARIO LAS CHACAS  | 5        | HISTORIA UNIVERSAL CONTEMPORÁNEA    |
| TELEBACHILLERATO COMUNITARIO LAS CHACAS  | 5        | PROBABILIDAD y ESTADÍSTICA I        |
| TELEBACHILLERATO COMUNITARIO LLANO LARGO | 1        | INGLÉS I                            |
| TELEBACHILLERATO COMUNITARIO LLANO LARGO | 1        | TALLER DE LECTURA Y REDACCIÓN I     |
| TELEBACHILLERATO COMUNITARIO LLANO LARGO | 1        | ACTIVIDADES ARTÍSTICAS Y DEPORTIVAS |
| TELEBACHILLERATO COMUNITARIO LLANO LARGO | 1        | FÍSICA I                            |
| TELEBACHILLERATO COMUNITARIO LLANO LARGO | 1        | MATEMÁTICAS I                       |
| TELEBACHILLERATO COMUNITARIO LLANO LARGO | 1        | METODOLOGÍA DE LA INVESTIGACIÓN     |
| TELEBACHILLERATO COMUNITARIO LLANO LARGO | 1        | ÉTICA I                             |
| TELEBACHILLERATO COMUNITARIO LLANO LARGO | 3        | HISTORIA DE MÉXICO I                |
| TELEBACHILLERATO COMUNITARIO LLANO LARGO | 3        | INGLES III                          |
| TELEBACHILLERATO COMUNITARIO LLANO LARGO | 3        | LITERATURA I                        |
| TELEBACHILLERATO COMUNITARIO LLANO LARGO | 3        | BIOLOGÍA I                          |
| TELEBACHILLERATO COMUNITARIO LLANO LARGO | 3        | MATEMÁTICAS III                     |

**DIRECCION GENERAL DEL BACHILLERATO DEL ESTADO DE HIDALGO**  
**DIRECCIÓN DE PLANEACIÓN EDUCATIVA**  
**DEPARTAMENTO DE ESTADÍSTICA Y EVALUACIÓN**  
**IEO-04 REPORTE DE REPROBACIÓN**  
**AGO-DIC 2020**  
**SEGUNDO PARCIAL**

**FECHA: 01/12/2020**

| Plantel                                   | Semestre | Materia  |
|---|----------|--|
| TELEBACHILLERATO COMUNITARIO LLANO LARGO  | 3        | QUÍMICA I  |
| TELEBACHILLERATO COMUNITARIO LLANO LARGO  | 5        | CIENCIAS DE LA COMUNICACIÓN I                        |
| TELEBACHILLERATO COMUNITARIO LLANO LARGO  | 5        | CIENCIAS DE LA SALUD I                               |
| TELEBACHILLERATO COMUNITARIO LLANO LARGO  | 5        | DESARROLLO COMUNITARIO III                           |
| TELEBACHILLERATO COMUNITARIO LLANO LARGO  | 5        | HISTORIA UNIVERSAL CONTEMPORÁNEA                     |
| TELEBACHILLERATO COMUNITARIO LLANO LARGO  | 5        | PROBABILIDAD y ESTADÍSTICA I                         |
| TELEBACHILLERATO COMUNITARIO LLANO LARGO  | 5        | DERECHO I  |
| TELEBACHILLERATO COMUNITARIO LLANO LARGO  | 5        | GEOGRAFÍA  |
| TELEBACHILLERATO COMUNITARIO LLANO LARGO  | 5        | ACTIVIDADES PARAESCOLARES                            |
| TELEBACHILLERATO COMUNITARIO LOS REYES    | 1        | INGLÉS I   |
| TELEBACHILLERATO COMUNITARIO LOS REYES    | 1        | TALLER DE LECTURA Y REDACCIÓN I                      |
| TELEBACHILLERATO COMUNITARIO LOS REYES    | 1        | FÍSICA I   |
| TELEBACHILLERATO COMUNITARIO LOS REYES    | 1        | MATEMÁTICAS I  |
| TELEBACHILLERATO COMUNITARIO LOS REYES    | 1        | METODOLOGÍA DE LA INVESTIGACIÓN                      |
| TELEBACHILLERATO COMUNITARIO LOS REYES    | 1        | ÉTICA I  |
| TELEBACHILLERATO COMUNITARIO LOS REYES    | 3        | DESARROLLO COMUNITARIO I (FORMACIÓN PARA EL TRABAJO) |
| TELEBACHILLERATO COMUNITARIO LOS REYES    | 3        | INGLES III   |
| TELEBACHILLERATO COMUNITARIO LOS REYES    | 3        | LITERATURA I   |
| TELEBACHILLERATO COMUNITARIO LOS REYES    | 3        | BIOLOGÍA I   |
| TELEBACHILLERATO COMUNITARIO LOS REYES    | 3        | MATEMÁTICAS III                                      |
| TELEBACHILLERATO COMUNITARIO LOS REYES    | 3        | QUÍMICA I  |
| TELEBACHILLERATO COMUNITARIO LOS REYES    | 3        | HISTORIA DE MÉXICO I                                 |
| TELEBACHILLERATO COMUNITARIO MACUXTEPETLA | 1        | FÍSICA I   |
| TELEBACHILLERATO COMUNITARIO MACUXTEPETLA | 1        | MATEMÁTICAS I  |
| TELEBACHILLERATO COMUNITARIO MACUXTEPETLA | 1        | INGLÉS I   |

**DIRECCION GENERAL DEL BACHILLERATO DEL ESTADO DE HIDALGO**  
**DIRECCIÓN DE PLANEACIÓN EDUCATIVA**  
**DEPARTAMENTO DE ESTADÍSTICA Y EVALUACIÓN**  
**IEO-04 REPORTE DE REPROBACIÓN**  
**AGO-DIC 2020**  
**SEGUNDO PARCIAL**

**FECHA: 01/12/2020**

| Plantel                                      | Semestre | Materia  |
|--|----------|--|
| TELEBACHILLERATO COMUNITARIO MACUXTEPETLA    | 1        | TALLER DE LECTURA Y REDACCIÓN I                      |
| TELEBACHILLERATO COMUNITARIO MACUXTEPETLA    | 1        | METODOLOGÍA DE LA INVESTIGACIÓN                      |
| TELEBACHILLERATO COMUNITARIO MACUXTEPETLA    | 1        | ÉTICA I  |
| TELEBACHILLERATO COMUNITARIO MACUXTEPETLA    | 3        | DESARROLLO COMUNITARIO I (FORMACIÓN PARA EL TRABAJO) |
| TELEBACHILLERATO COMUNITARIO MACUXTEPETLA    | 3        | HISTORIA DE MÉXICO I                                 |
| TELEBACHILLERATO COMUNITARIO MACUXTEPETLA    | 3        | BIOLOGÍA I   |
| TELEBACHILLERATO COMUNITARIO MACUXTEPETLA    | 3        | MATEMÁTICAS III                                      |
| TELEBACHILLERATO COMUNITARIO MACUXTEPETLA    | 3        | QUÍMICA I  |
| TELEBACHILLERATO COMUNITARIO MACUXTEPETLA    | 3        | INGLES III   |
| TELEBACHILLERATO COMUNITARIO MACUXTEPETLA    | 3        | LITERATURA I   |
| TELEBACHILLERATO COMUNITARIO MACUXTEPETLA    | 5        | CIENCIAS DE LA COMUNICACIÓN I                        |
| TELEBACHILLERATO COMUNITARIO MACUXTEPETLA    | 5        | DESARROLLO COMUNITARIO III                           |
| TELEBACHILLERATO COMUNITARIO MACUXTEPETLA    | 5        | CIENCIAS DE LA SALUD I                               |
| TELEBACHILLERATO COMUNITARIO MACUXTEPETLA    | 5        | GEOGRAFÍA  |
| TELEBACHILLERATO COMUNITARIO MACUXTEPETLA    | 5        | PROBABILIDAD y ESTADÍSTICA I                         |
| TELEBACHILLERATO COMUNITARIO MACUXTEPETLA    | 5        | DERECHO I  |
| TELEBACHILLERATO COMUNITARIO MACUXTEPETLA    | 5        | HISTORIA UNIVERSAL CONTEMPORÁNEA                     |
| TELEBACHILLERATO COMUNITARIO MAGUEYES VERDES | 1        | INGLÉS I   |
| TELEBACHILLERATO COMUNITARIO MAGUEYES VERDES | 1        | TALLER DE LECTURA Y REDACCIÓN I                      |
| TELEBACHILLERATO COMUNITARIO MAGUEYES VERDES | 1        | FÍSICA I   |
| TELEBACHILLERATO COMUNITARIO MAGUEYES VERDES | 1        | MATEMÁTICAS I  |
| TELEBACHILLERATO COMUNITARIO MAGUEYES VERDES | 1        | METODOLOGÍA DE LA INVESTIGACIÓN                      |
| TELEBACHILLERATO COMUNITARIO MAGUEYES VERDES | 1        | ÉTICA I  |
| TELEBACHILLERATO COMUNITARIO MAGUEYES VERDES | 3        | BIOLOGÍA I   |
| TELEBACHILLERATO COMUNITARIO MAGUEYES VERDES | 3        | DESARROLLO COMUNITARIO I (FORMACIÓN PARA EL TRABAJO) |

**DIRECCION GENERAL DEL BACHILLERATO DEL ESTADO DE HIDALGO**  
**DIRECCIÓN DE PLANEACIÓN EDUCATIVA**  
**DEPARTAMENTO DE ESTADÍSTICA Y EVALUACIÓN**  
**IEO-04 REPORTE DE REPROBACIÓN**  
**AGO-DIC 2020**  
**SEGUNDO PARCIAL**

**FECHA: 01/12/2020**

| Plantel                                      | Semestre | Materia  |
|--|----------|--|
| TELEBACHILLERATO COMUNITARIO MAGUEYES VERDES | 3        | HISTORIA DE MÉXICO I                                 |
| TELEBACHILLERATO COMUNITARIO MAGUEYES VERDES | 3        | INGLES III   |
| TELEBACHILLERATO COMUNITARIO MAGUEYES VERDES | 3        | LITERATURA I   |
| TELEBACHILLERATO COMUNITARIO MAGUEYES VERDES | 3        | MATEMÁTICAS III                                      |
| TELEBACHILLERATO COMUNITARIO MAGUEYES VERDES | 3        | QUÍMICA I  |
| TELEBACHILLERATO COMUNITARIO MAGUEYES VERDES | 3        | ACTIVIDADES ARTÍSTICAS Y DEPORTIVAS                  |
| TELEBACHILLERATO COMUNITARIO MAJADILLAS      | 1        | ACTIVIDADES ARTÍSTICAS Y DEPORTIVAS                  |
| TELEBACHILLERATO COMUNITARIO MAJADILLAS      | 1        | FÍSICA I   |
| TELEBACHILLERATO COMUNITARIO MAJADILLAS      | 1        | INGLÉS I   |
| TELEBACHILLERATO COMUNITARIO MAJADILLAS      | 1        | MATEMÁTICAS I  |
| TELEBACHILLERATO COMUNITARIO MAJADILLAS      | 1        | METODOLOGÍA DE LA INVESTIGACIÓN                      |
| TELEBACHILLERATO COMUNITARIO MAJADILLAS      | 1        | TALLER DE LECTURA Y REDACCIÓN I                      |
| TELEBACHILLERATO COMUNITARIO MAJADILLAS      | 1        | ÉTICA I  |
| TELEBACHILLERATO COMUNITARIO MAJADILLAS      | 3        | ACTIVIDADES ARTÍSTICAS Y DEPORTIVAS                  |
| TELEBACHILLERATO COMUNITARIO MAJADILLAS      | 3        | BIOLOGÍA I   |
| TELEBACHILLERATO COMUNITARIO MAJADILLAS      | 3        | DESARROLLO COMUNITARIO I (FORMACIÓN PARA EL TRABAJO) |
| TELEBACHILLERATO COMUNITARIO MAJADILLAS      | 3        | HISTORIA DE MÉXICO I                                 |
| TELEBACHILLERATO COMUNITARIO MAJADILLAS      | 3        | INGLES III   |
| TELEBACHILLERATO COMUNITARIO MAJADILLAS      | 3        | LITERATURA I   |
| TELEBACHILLERATO COMUNITARIO MAJADILLAS      | 3        | MATEMÁTICAS III                                      |
| TELEBACHILLERATO COMUNITARIO MAJADILLAS      | 3        | QUÍMICA I  |
| TELEBACHILLERATO COMUNITARIO MARAVILLAS      | 1        | ÉTICA I  |
| TELEBACHILLERATO COMUNITARIO MARAVILLAS      | 1        | ACTIVIDADES ARTÍSTICAS Y DEPORTIVAS                  |
| TELEBACHILLERATO COMUNITARIO MARAVILLAS      | 1        | FÍSICA I   |
| TELEBACHILLERATO COMUNITARIO MARAVILLAS      | 1        | INGLÉS I   |

**DIRECCION GENERAL DEL BACHILLERATO DEL ESTADO DE HIDALGO**  
**DIRECCIÓN DE PLANEACIÓN EDUCATIVA**  
**DEPARTAMENTO DE ESTADÍSTICA Y EVALUACIÓN**  
**IEO-04 REPORTE DE REPROBACIÓN**  
**AGO-DIC 2020**  
**SEGUNDO PARCIAL**

**FECHA: 01/12/2020**

| Plantel                                   | Semestre | Materia  |
|---|----------|--|
| TELEBACHILLERATO COMUNITARIO MARAVILLAS   | 1        | MATEMÁTICAS I  |
| TELEBACHILLERATO COMUNITARIO MARAVILLAS   | 1        | METODOLOGÍA DE LA INVESTIGACIÓN                      |
| TELEBACHILLERATO COMUNITARIO MARAVILLAS   | 1        | TALLER DE LECTURA Y REDACCIÓN I                      |
| TELEBACHILLERATO COMUNITARIO MONTECILLOS  | 1        | INGLÉS I   |
| TELEBACHILLERATO COMUNITARIO MONTECILLOS  | 1        | TALLER DE LECTURA Y REDACCIÓN I                      |
| TELEBACHILLERATO COMUNITARIO MONTECILLOS  | 1        | ACTIVIDADES ARTÍSTICAS Y DEPORTIVAS                  |
| TELEBACHILLERATO COMUNITARIO MONTECILLOS  | 1        | FÍSICA I   |
| TELEBACHILLERATO COMUNITARIO MONTECILLOS  | 1        | MATEMÁTICAS I  |
| TELEBACHILLERATO COMUNITARIO MONTECILLOS  | 1        | METODOLOGÍA DE LA INVESTIGACIÓN                      |
| TELEBACHILLERATO COMUNITARIO MONTECILLOS  | 1        | ÉTICA I  |
| TELEBACHILLERATO COMUNITARIO MONTECILLOS  | 3        | ACTIVIDADES ARTÍSTICAS Y DEPORTIVAS                  |
| TELEBACHILLERATO COMUNITARIO MONTECILLOS  | 3        | BIOLOGÍA I   |
| TELEBACHILLERATO COMUNITARIO MONTECILLOS  | 3        | HISTORIA DE MÉXICO I                                 |
| TELEBACHILLERATO COMUNITARIO MONTECILLOS  | 3        | INGLES III   |
| TELEBACHILLERATO COMUNITARIO MONTECILLOS  | 3        | LITERATURA I   |
| TELEBACHILLERATO COMUNITARIO MONTECILLOS  | 3        | QUÍMICA I  |
| TELEBACHILLERATO COMUNITARIO MONTECILLOS  | 3        | DESARROLLO COMUNITARIO I (FORMACIÓN PARA EL TRABAJO) |
| TELEBACHILLERATO COMUNITARIO MONTECILLOS  | 3        | MATEMÁTICAS III                                      |
| TELEBACHILLERATO COMUNITARIO MONTECILLOS  | 5        | ACTIVIDADES PARAESCOLARES                            |
| TELEBACHILLERATO COMUNITARIO MONTECILLOS  | 5        | CIENCIAS DE LA SALUD I                               |
| TELEBACHILLERATO COMUNITARIO MONTECILLOS  | 5        | PROBABILIDAD y ESTADÍSTICA I                         |
| TELEBACHILLERATO COMUNITARIO MONTECILLOS  | 5        | CIENCIAS DE LA COMUNICACIÓN I                        |
| TELEBACHILLERATO COMUNITARIO MONTECILLOS  | 5        | GEOGRAFÍA  |
| TELEBACHILLERATO COMUNITARIO MONTECILLOS  | 5        | HISTORIA UNIVERSAL CONTEMPORÁNEA                     |
| TELEBACHILLERATO COMUNITARIO MONTE GRANDE | 1        | INGLÉS I   |

**DIRECCION GENERAL DEL BACHILLERATO DEL ESTADO DE HIDALGO**  
**DIRECCIÓN DE PLANEACIÓN EDUCATIVA**  
**DEPARTAMENTO DE ESTADÍSTICA Y EVALUACIÓN**  
**IEO-04 REPORTE DE REPROBACIÓN**  
**AGO-DIC 2020**  
**SEGUNDO PARCIAL**

**FECHA: 01/12/2020**

| Plantel                                      | Semestre | Materia  |
|--|----------|--|
| TELEBACHILLERATO COMUNITARIO MONTE GRANDE    | 1        | TALLER DE LECTURA Y REDACCIÓN I                      |
| TELEBACHILLERATO COMUNITARIO MONTE GRANDE    | 1        | FÍSICA I   |
| TELEBACHILLERATO COMUNITARIO MONTE GRANDE    | 1        | MATEMÁTICAS I  |
| TELEBACHILLERATO COMUNITARIO MONTE GRANDE    | 1        | ACTIVIDADES ARTÍSTICAS Y DEPORTIVAS                  |
| TELEBACHILLERATO COMUNITARIO MONTE GRANDE    | 1        | METODOLOGÍA DE LA INVESTIGACIÓN                      |
| TELEBACHILLERATO COMUNITARIO MONTE GRANDE    | 1        | ÉTICA I  |
| TELEBACHILLERATO COMUNITARIO MONTE GRANDE    | 3        | INGLES III   |
| TELEBACHILLERATO COMUNITARIO MONTE GRANDE    | 3        | LITERATURA I   |
| TELEBACHILLERATO COMUNITARIO MONTE GRANDE    | 3        | BIOLOGÍA I   |
| TELEBACHILLERATO COMUNITARIO MONTE GRANDE    | 3        | MATEMÁTICAS III                                      |
| TELEBACHILLERATO COMUNITARIO MONTE GRANDE    | 3        | QUÍMICA I  |
| TELEBACHILLERATO COMUNITARIO MONTE GRANDE    | 3        | DESARROLLO COMUNITARIO I (FORMACIÓN PARA EL TRABAJO) |
| TELEBACHILLERATO COMUNITARIO MONTE GRANDE    | 3        | HISTORIA DE MÉXICO I                                 |
| TELEBACHILLERATO COMUNITARIO MONTE GRANDE    | 3        | ACTIVIDADES ARTÍSTICAS Y DEPORTIVAS                  |
| TELEBACHILLERATO COMUNITARIO MORELOS TRANCAS | 1        | ACTIVIDADES ARTÍSTICAS Y DEPORTIVAS                  |
| TELEBACHILLERATO COMUNITARIO MORELOS TRANCAS | 1        | FÍSICA I   |
| TELEBACHILLERATO COMUNITARIO MORELOS TRANCAS | 1        | INGLÉS I   |
| TELEBACHILLERATO COMUNITARIO MORELOS TRANCAS | 1        | MATEMÁTICAS I  |
| TELEBACHILLERATO COMUNITARIO MORELOS TRANCAS | 1        | METODOLOGÍA DE LA INVESTIGACIÓN                      |
| TELEBACHILLERATO COMUNITARIO MORELOS TRANCAS | 1        | TALLER DE LECTURA Y REDACCIÓN I                      |
| TELEBACHILLERATO COMUNITARIO MORELOS TRANCAS | 1        | ÉTICA I  |
| TELEBACHILLERATO COMUNITARIO NAOPA           | 1        | FÍSICA I   |
| TELEBACHILLERATO COMUNITARIO NAOPA           | 1        | MATEMÁTICAS I  |
| TELEBACHILLERATO COMUNITARIO NAOPA           | 1        | INGLÉS I   |
| TELEBACHILLERATO COMUNITARIO NAOPA           | 1        | TALLER DE LECTURA Y REDACCIÓN I                      |



**DIRECCION GENERAL DEL BACHILLERATO DEL ESTADO DE HIDALGO**  
**DIRECCIÓN DE PLANEACIÓN EDUCATIVA**  
**DEPARTAMENTO DE ESTADÍSTICA Y EVALUACIÓN**  
**IEO-04 REPORTE DE REPROBACIÓN**  
**AGO-DIC 2020**  
**SEGUNDO PARCIAL**

**FECHA: 01/12/2020**

| Plantel                               | Semestre | Materia  |
|---------------------------------------|----------|--|
| TELEBACHILLERATO COMUNITARIO NAOPA    | 1        | ACTIVIDADES ARTÍSTICAS Y DEPORTIVAS                  |
| TELEBACHILLERATO COMUNITARIO NAOPA    | 1        | METODOLOGÍA DE LA INVESTIGACIÓN                      |
| TELEBACHILLERATO COMUNITARIO NAOPA    | 1        | ÉTICA I  |
| TELEBACHILLERATO COMUNITARIO NAOPA    | 3        | ACTIVIDADES ARTÍSTICAS Y DEPORTIVAS                  |
| TELEBACHILLERATO COMUNITARIO NAOPA    | 3        | BIOLOGÍA I   |
| TELEBACHILLERATO COMUNITARIO NAOPA    | 3        | MATEMÁTICAS III                                      |
| TELEBACHILLERATO COMUNITARIO NAOPA    | 3        | QUÍMICA I  |
| TELEBACHILLERATO COMUNITARIO NAOPA    | 3        | DESARROLLO COMUNITARIO I (FORMACIÓN PARA EL TRABAJO) |
| TELEBACHILLERATO COMUNITARIO NAOPA    | 3        | HISTORIA DE MÉXICO I                                 |
| TELEBACHILLERATO COMUNITARIO NAOPA    | 3        | INGLES III   |
| TELEBACHILLERATO COMUNITARIO NAOPA    | 3        | LITERATURA I   |
| TELEBACHILLERATO COMUNITARIO NAOPA    | 5        | ACTIVIDADES PARAESCOLARES                            |
| TELEBACHILLERATO COMUNITARIO NAOPA    | 5        | CIENCIAS DE LA COMUNICACIÓN I                        |
| TELEBACHILLERATO COMUNITARIO NAOPA    | 5        | CIENCIAS DE LA SALUD I                               |
| TELEBACHILLERATO COMUNITARIO NAOPA    | 5        | DESARROLLO COMUNITARIO III                           |
| TELEBACHILLERATO COMUNITARIO NAOPA    | 5        | GEOGRAFÍA  |
| TELEBACHILLERATO COMUNITARIO NAOPA    | 5        | PROBABILIDAD y ESTADÍSTICA I                         |
| TELEBACHILLERATO COMUNITARIO NONOALCO | 1        | ACTIVIDADES ARTÍSTICAS Y DEPORTIVAS                  |
| TELEBACHILLERATO COMUNITARIO NONOALCO | 1        | METODOLOGÍA DE LA INVESTIGACIÓN                      |
| TELEBACHILLERATO COMUNITARIO NONOALCO | 1        | ÉTICA I  |
| TELEBACHILLERATO COMUNITARIO NONOALCO | 1        | MATEMÁTICAS I  |
| TELEBACHILLERATO COMUNITARIO NONOALCO | 1        | FÍSICA I   |
| TELEBACHILLERATO COMUNITARIO NONOALCO | 1        | INGLÉS I   |
| TELEBACHILLERATO COMUNITARIO NONOALCO | 1        | TALLER DE LECTURA Y REDACCIÓN I                      |
| TELEBACHILLERATO COMUNITARIO NONOALCO | 3        | DESARROLLO COMUNITARIO I (FORMACIÓN PARA EL TRABAJO) |

**DIRECCION GENERAL DEL BACHILLERATO DEL ESTADO DE HIDALGO**  
**DIRECCIÓN DE PLANEACIÓN EDUCATIVA**  
**DEPARTAMENTO DE ESTADÍSTICA Y EVALUACIÓN**  
**IEO-04 REPORTE DE REPROBACIÓN**  
**AGO-DIC 2020**  
**SEGUNDO PARCIAL**

**FECHA: 01/12/2020**

| Plantel                               | Semestre | Materia  |
|---------------------------------------|----------|--|
| TELEBACHILLERATO COMUNITARIO NONOALCO | 3        | HISTORIA DE MÉXICO I                                 |
| TELEBACHILLERATO COMUNITARIO NONOALCO | 3        | BIOLOGÍA I   |
| TELEBACHILLERATO COMUNITARIO NONOALCO | 3        | MATEMÁTICAS III                                      |
| TELEBACHILLERATO COMUNITARIO NONOALCO | 3        | QUÍMICA I  |
| TELEBACHILLERATO COMUNITARIO NONOALCO | 3        | INGLES III   |
| TELEBACHILLERATO COMUNITARIO NONOALCO | 3        | LITERATURA I   |
| TELEBACHILLERATO COMUNITARIO NONOALCO | 5        | ACTIVIDADES PARAESCOLARES                            |
| TELEBACHILLERATO COMUNITARIO NONOALCO | 5        | DESARROLLO COMUNITARIO III                           |
| TELEBACHILLERATO COMUNITARIO NONOALCO | 5        | GEOGRAFÍA  |
| TELEBACHILLERATO COMUNITARIO NONOALCO | 5        | CIENCIAS DE LA COMUNICACIÓN I                        |
| TELEBACHILLERATO COMUNITARIO NONOALCO | 5        | DERECHO I  |
| TELEBACHILLERATO COMUNITARIO NONOALCO | 5        | HISTORIA UNIVERSAL CONTEMPORÁNEA                     |
| TELEBACHILLERATO COMUNITARIO NOXTHEY  | 1        | ACTIVIDADES ARTÍSTICAS Y DEPORTIVAS                  |
| TELEBACHILLERATO COMUNITARIO NOXTHEY  | 1        | FÍSICA I   |
| TELEBACHILLERATO COMUNITARIO NOXTHEY  | 1        | INGLÉS I   |
| TELEBACHILLERATO COMUNITARIO NOXTHEY  | 1        | MATEMÁTICAS I  |
| TELEBACHILLERATO COMUNITARIO NOXTHEY  | 1        | METODOLOGÍA DE LA INVESTIGACIÓN                      |
| TELEBACHILLERATO COMUNITARIO NOXTHEY  | 1        | TALLER DE LECTURA Y REDACCIÓN I                      |
| TELEBACHILLERATO COMUNITARIO NOXTHEY  | 1        | ÉTICA I  |
| TELEBACHILLERATO COMUNITARIO NOXTHEY  | 3        | INGLES III   |
| TELEBACHILLERATO COMUNITARIO NOXTHEY  | 3        | DESARROLLO COMUNITARIO I (FORMACIÓN PARA EL TRABAJO) |
| TELEBACHILLERATO COMUNITARIO NOXTHEY  | 3        | HISTORIA DE MÉXICO I                                 |
| TELEBACHILLERATO COMUNITARIO NOXTHEY  | 3        | BIOLOGÍA I   |
| TELEBACHILLERATO COMUNITARIO NOXTHEY  | 5        | PROBABILIDAD y ESTADÍSTICA I                         |
| TELEBACHILLERATO COMUNITARIO NOXTHEY  | 5        | CIENCIAS DE LA COMUNICACIÓN I                        |

**DIRECCION GENERAL DEL BACHILLERATO DEL ESTADO DE HIDALGO**  
**DIRECCIÓN DE PLANEACIÓN EDUCATIVA**  
**DEPARTAMENTO DE ESTADÍSTICA Y EVALUACIÓN**  
**IEO-04 REPORTE DE REPROBACIÓN**  
**AGO-DIC 2020**  
**SEGUNDO PARCIAL**

**FECHA: 01/12/2020**

| Plantel                                      | Semestre | Materia  |
|--|----------|--|
| TELEBACHILLERATO COMUNITARIO NOXTHEY         | 5        | DERECHO I  |
| TELEBACHILLERATO COMUNITARIO NOXTHEY         | 5        | DESARROLLO COMUNITARIO III                           |
| TELEBACHILLERATO COMUNITARIO NOXTHEY         | 5        | HISTORIA UNIVERSAL CONTEMPORÁNEA                     |
| TELEBACHILLERATO COMUNITARIO NUEVA ESPERANZA | 1        | METODOLOGÍA DE LA INVESTIGACIÓN                      |
| TELEBACHILLERATO COMUNITARIO NUEVA ESPERANZA | 1        | ÉTICA I  |
| TELEBACHILLERATO COMUNITARIO NUEVA ESPERANZA | 1        | INGLÉS I   |
| TELEBACHILLERATO COMUNITARIO NUEVA ESPERANZA | 1        | TALLER DE LECTURA Y REDACCIÓN I                      |
| TELEBACHILLERATO COMUNITARIO NUEVA ESPERANZA | 1        | ACTIVIDADES ARTÍSTICAS Y DEPORTIVAS                  |
| TELEBACHILLERATO COMUNITARIO NUEVA ESPERANZA | 1        | FÍSICA I   |
| TELEBACHILLERATO COMUNITARIO NUEVA ESPERANZA | 1        | MATEMÁTICAS I  |
| TELEBACHILLERATO COMUNITARIO NUEVA ESPERANZA | 3        | DESARROLLO COMUNITARIO I (FORMACIÓN PARA EL TRABAJO) |
| TELEBACHILLERATO COMUNITARIO NUEVA ESPERANZA | 3        | HISTORIA DE MÉXICO I                                 |
| TELEBACHILLERATO COMUNITARIO NUEVA ESPERANZA | 3        | ACTIVIDADES ARTÍSTICAS Y DEPORTIVAS                  |
| TELEBACHILLERATO COMUNITARIO NUEVA ESPERANZA | 3        | BIOLOGÍA I   |
| TELEBACHILLERATO COMUNITARIO NUEVA ESPERANZA | 3        | INGLES III   |
| TELEBACHILLERATO COMUNITARIO NUEVA ESPERANZA | 3        | LITERATURA I   |
| TELEBACHILLERATO COMUNITARIO NUEVA ESPERANZA | 3        | MATEMÁTICAS III                                      |
| TELEBACHILLERATO COMUNITARIO NUEVA ESPERANZA | 3        | QUÍMICA I  |
| TELEBACHILLERATO COMUNITARIO NUEVA ESPERANZA | 5        | DESARROLLO COMUNITARIO III                           |
| TELEBACHILLERATO COMUNITARIO NUEVA ESPERANZA | 5        | CIENCIAS DE LA COMUNICACIÓN I                        |
| TELEBACHILLERATO COMUNITARIO NUEVA ESPERANZA | 5        | DERECHO I  |
| TELEBACHILLERATO COMUNITARIO NUEVA ESPERANZA | 5        | HISTORIA UNIVERSAL CONTEMPORÁNEA                     |
| TELEBACHILLERATO COMUNITARIO NUEVA ESPERANZA | 5        | ACTIVIDADES PARAESCOLARES                            |
| TELEBACHILLERATO COMUNITARIO NUEVA ESPERANZA | 5        | CIENCIAS DE LA SALUD I                               |
| TELEBACHILLERATO COMUNITARIO NUEVA ESPERANZA | 5        | GEOGRAFÍA  |

**DIRECCION GENERAL DEL BACHILLERATO DEL ESTADO DE HIDALGO**  
**DIRECCIÓN DE PLANEACIÓN EDUCATIVA**  
**DEPARTAMENTO DE ESTADÍSTICA Y EVALUACIÓN**  
**IEO-04 REPORTE DE REPROBACIÓN**  
**AGO-DIC 2020**  
**SEGUNDO PARCIAL**

**FECHA: 01/12/2020**

| Plantel                                      | Semestre | Materia  |
|--|----------|--|
| TELEBACHILLERATO COMUNITARIO NUEVA ESPERANZA | 5        | PROBABILIDAD y ESTADÍSTICA I                         |
| TELEBACHILLERATO COMUNITARIO OHUATIPA        | 1        | INGLÉS I   |
| TELEBACHILLERATO COMUNITARIO OHUATIPA        | 1        | TALLER DE LECTURA Y REDACCIÓN I                      |
| TELEBACHILLERATO COMUNITARIO OHUATIPA        | 1        | METODOLOGÍA DE LA INVESTIGACIÓN                      |
| TELEBACHILLERATO COMUNITARIO OHUATIPA        | 1        | ÉTICA I  |
| TELEBACHILLERATO COMUNITARIO OHUATIPA        | 1        | ACTIVIDADES ARTÍSTICAS Y DEPORTIVAS                  |
| TELEBACHILLERATO COMUNITARIO OHUATIPA        | 1        | FÍSICA I   |
| TELEBACHILLERATO COMUNITARIO OHUATIPA        | 1        | MATEMÁTICAS I  |
| TELEBACHILLERATO COMUNITARIO OHUATIPA        | 3        | INGLES III   |
| TELEBACHILLERATO COMUNITARIO OHUATIPA        | 3        | LITERATURA I   |
| TELEBACHILLERATO COMUNITARIO OHUATIPA        | 3        | BIOLOGÍA I   |
| TELEBACHILLERATO COMUNITARIO OHUATIPA        | 3        | DESARROLLO COMUNITARIO I (FORMACIÓN PARA EL TRABAJO) |
| TELEBACHILLERATO COMUNITARIO OHUATIPA        | 3        | HISTORIA DE MÉXICO I                                 |
| TELEBACHILLERATO COMUNITARIO OHUATIPA        | 3        | MATEMÁTICAS III                                      |
| TELEBACHILLERATO COMUNITARIO OHUATIPA        | 3        | QUÍMICA I  |
| TELEBACHILLERATO COMUNITARIO OHUATIPA        | 3        | ACTIVIDADES ARTÍSTICAS Y DEPORTIVAS                  |
| TELEBACHILLERATO COMUNITARIO OHUATIPA        | 5        | CIENCIAS DE LA COMUNICACIÓN I                        |
| TELEBACHILLERATO COMUNITARIO OHUATIPA        | 5        | DESARROLLO COMUNITARIO III                           |
| TELEBACHILLERATO COMUNITARIO OHUATIPA        | 5        | GEOGRAFÍA  |
| TELEBACHILLERATO COMUNITARIO OHUATIPA        | 5        | PROBABILIDAD y ESTADÍSTICA I                         |
| TELEBACHILLERATO COMUNITARIO OHUATIPA        | 5        | CIENCIAS DE LA SALUD I                               |
| TELEBACHILLERATO COMUNITARIO OHUATIPA        | 5        | ACTIVIDADES PARAESCOLARES                            |
| TELEBACHILLERATO COMUNITARIO OHUATIPA        | 5        | DERECHO I  |
| TELEBACHILLERATO COMUNITARIO OHUATIPA        | 5        | HISTORIA UNIVERSAL CONTEMPORÁNEA                     |
| TELEBACHILLERATO COMUNITARIO OJO DE AGUA     | 1        | ÉTICA I  |

**DIRECCION GENERAL DEL BACHILLERATO DEL ESTADO DE HIDALGO**  
**DIRECCIÓN DE PLANEACIÓN EDUCATIVA**  
**DEPARTAMENTO DE ESTADÍSTICA Y EVALUACIÓN**  
**IEO-04 REPORTE DE REPROBACIÓN**  
**AGO-DIC 2020**  
**SEGUNDO PARCIAL**

**FECHA: 01/12/2020**

| Plantel                                  | Semestre | Materia  |
|--|----------|--|
| TELEBACHILLERATO COMUNITARIO OJO DE AGUA | 1        | INGLÉS I   |
| TELEBACHILLERATO COMUNITARIO OJO DE AGUA | 1        | FÍSICA I   |
| TELEBACHILLERATO COMUNITARIO OJO DE AGUA | 1        | MATEMÁTICAS I  |
| TELEBACHILLERATO COMUNITARIO OJO DE AGUA | 3        | HISTORIA DE MÉXICO I                                 |
| TELEBACHILLERATO COMUNITARIO OJO DE AGUA | 3        | INGLES III   |
| TELEBACHILLERATO COMUNITARIO OJO DE AGUA | 3        | BIOLOGÍA I   |
| TELEBACHILLERATO COMUNITARIO OJO DE AGUA | 3        | MATEMÁTICAS III                                      |
| TELEBACHILLERATO COMUNITARIO OJO DE AGUA | 3        | QUÍMICA I  |
| TELEBACHILLERATO COMUNITARIO OJO DE AGUA | 5        | DERECHO I  |
| TELEBACHILLERATO COMUNITARIO OJO DE AGUA | 5        | HISTORIA UNIVERSAL CONTEMPORÁNEA                     |
| TELEBACHILLERATO COMUNITARIO OJO DE AGUA | 5        | CIENCIAS DE LA SALUD I                               |
| TELEBACHILLERATO COMUNITARIO OJO DE AGUA | 5        | PROBABILIDAD y ESTADÍSTICA I                         |
| TELEBACHILLERATO COMUNITARIO OLONTECO    | 1        | TALLER DE LECTURA Y REDACCIÓN I                      |
| TELEBACHILLERATO COMUNITARIO OLONTECO    | 1        | INGLÉS I   |
| TELEBACHILLERATO COMUNITARIO OLONTECO    | 1        | FÍSICA I   |
| TELEBACHILLERATO COMUNITARIO OLONTECO    | 1        | MATEMÁTICAS I  |
| TELEBACHILLERATO COMUNITARIO OLONTECO    | 1        | METODOLOGÍA DE LA INVESTIGACIÓN                      |
| TELEBACHILLERATO COMUNITARIO OLONTECO    | 1        | ÉTICA I  |
| TELEBACHILLERATO COMUNITARIO OLONTECO    | 3        | BIOLOGÍA I   |
| TELEBACHILLERATO COMUNITARIO OLONTECO    | 3        | MATEMÁTICAS III                                      |
| TELEBACHILLERATO COMUNITARIO OLONTECO    | 3        | QUÍMICA I  |
| TELEBACHILLERATO COMUNITARIO OLONTECO    | 3        | INGLES III   |
| TELEBACHILLERATO COMUNITARIO OLONTECO    | 3        | LITERATURA I   |
| TELEBACHILLERATO COMUNITARIO OLONTECO    | 3        | DESARROLLO COMUNITARIO I (FORMACIÓN PARA EL TRABAJO) |
| TELEBACHILLERATO COMUNITARIO OLONTECO    | 5        | CIENCIAS DE LA COMUNICACIÓN I                        |

**DIRECCION GENERAL DEL BACHILLERATO DEL ESTADO DE HIDALGO**  
**DIRECCIÓN DE PLANEACIÓN EDUCATIVA**  
**DEPARTAMENTO DE ESTADÍSTICA Y EVALUACIÓN**  
**IEO-04 REPORTE DE REPROBACIÓN**  
**AGO-DIC 2020**  
**SEGUNDO PARCIAL**

**FECHA: 01/12/2020**

| Plantel                                  | Semestre | Materia  |
|--|----------|--|
| TELEBACHILLERATO COMUNITARIO OLONTECO    | 5        | CIENCIAS DE LA SALUD I                               |
| TELEBACHILLERATO COMUNITARIO OLONTECO    | 5        | DESARROLLO COMUNITARIO III                           |
| TELEBACHILLERATO COMUNITARIO OLONTECO    | 5        | PROBABILIDAD y ESTADÍSTICA I                         |
| TELEBACHILLERATO COMUNITARIO OLONTECO    | 5        | DERECHO I  |
| TELEBACHILLERATO COMUNITARIO OLONTECO    | 5        | GEOGRAFÍA  |
| TELEBACHILLERATO COMUNITARIO OLONTECO    | 5        | HISTORIA UNIVERSAL CONTEMPORÁNEA                     |
| TELEBACHILLERATO COMUNITARIO PACHIQUITLA | 1        | FÍSICA I   |
| TELEBACHILLERATO COMUNITARIO PACHIQUITLA | 1        | MATEMÁTICAS I  |
| TELEBACHILLERATO COMUNITARIO PACHIQUITLA | 3        | BIOLOGÍA I   |
| TELEBACHILLERATO COMUNITARIO PACHIQUITLA | 3        | MATEMÁTICAS III                                      |
| TELEBACHILLERATO COMUNITARIO PACHIQUITLA | 3        | QUÍMICA I  |
| TELEBACHILLERATO COMUNITARIO PACULA      | 1        | FÍSICA I   |
| TELEBACHILLERATO COMUNITARIO PACULA      | 1        | MATEMÁTICAS I  |
| TELEBACHILLERATO COMUNITARIO PACULA      | 1        | INGLÉS I   |
| TELEBACHILLERATO COMUNITARIO PACULA      | 1        | METODOLOGÍA DE LA INVESTIGACIÓN                      |
| TELEBACHILLERATO COMUNITARIO PACULA      | 1        | TALLER DE LECTURA Y REDACCIÓN I                      |
| TELEBACHILLERATO COMUNITARIO PACULA      | 1        | ÉTICA I  |
| TELEBACHILLERATO COMUNITARIO PACULA      | 3        | BIOLOGÍA I   |
| TELEBACHILLERATO COMUNITARIO PACULA      | 3        | MATEMÁTICAS III                                      |
| TELEBACHILLERATO COMUNITARIO PACULA      | 3        | QUÍMICA I  |
| TELEBACHILLERATO COMUNITARIO PACULA      | 3        | INGLES III   |
| TELEBACHILLERATO COMUNITARIO PACULA      | 3        | LITERATURA I   |
| TELEBACHILLERATO COMUNITARIO PACULA      | 3        | DESARROLLO COMUNITARIO I (FORMACIÓN PARA EL TRABAJO) |
| TELEBACHILLERATO COMUNITARIO PACULA      | 3        | HISTORIA DE MÉXICO I                                 |
| TELEBACHILLERATO COMUNITARIO PACULA      | 5        | CIENCIAS DE LA COMUNICACIÓN I                        |

**DIRECCION GENERAL DEL BACHILLERATO DEL ESTADO DE HIDALGO**  
**DIRECCIÓN DE PLANEACIÓN EDUCATIVA**  
**DEPARTAMENTO DE ESTADÍSTICA Y EVALUACIÓN**  
**IEO-04 REPORTE DE REPROBACIÓN**  
**AGO-DIC 2020**  
**SEGUNDO PARCIAL**

**FECHA: 01/12/2020**

| Plantel                                 | Semestre | Materia  |
|---|----------|--|
| TELEBACHILLERATO COMUNITARIO PACULA     | 5        | CIENCIAS DE LA SALUD I                               |
| TELEBACHILLERATO COMUNITARIO PACULA     | 5        | DERECHO I  |
| TELEBACHILLERATO COMUNITARIO PACULA     | 5        | DESARROLLO COMUNITARIO III                           |
| TELEBACHILLERATO COMUNITARIO PACULA     | 5        | GEOGRAFÍA  |
| TELEBACHILLERATO COMUNITARIO PACULA     | 5        | HISTORIA UNIVERSAL CONTEMPORÁNEA                     |
| TELEBACHILLERATO COMUNITARIO PACULA     | 5        | PROBABILIDAD y ESTADÍSTICA I                         |
| TELEBACHILLERATO COMUNITARIO PALO GORDO | 1        | FÍSICA I   |
| TELEBACHILLERATO COMUNITARIO PALO GORDO | 1        | MATEMÁTICAS I  |
| TELEBACHILLERATO COMUNITARIO PALO GORDO | 1        | INGLÉS I   |
| TELEBACHILLERATO COMUNITARIO PALO GORDO | 1        | METODOLOGÍA DE LA INVESTIGACIÓN                      |
| TELEBACHILLERATO COMUNITARIO PALO GORDO | 1        | TALLER DE LECTURA Y REDACCIÓN I                      |
| TELEBACHILLERATO COMUNITARIO PALO GORDO | 1        | ÉTICA I  |
| TELEBACHILLERATO COMUNITARIO PALO GORDO | 3        | DESARROLLO COMUNITARIO I (FORMACIÓN PARA EL TRABAJO) |
| TELEBACHILLERATO COMUNITARIO PALO GORDO | 3        | HISTORIA DE MÉXICO I                                 |
| TELEBACHILLERATO COMUNITARIO PALO GORDO | 3        | INGLES III   |
| TELEBACHILLERATO COMUNITARIO PALO GORDO | 3        | LITERATURA I   |
| TELEBACHILLERATO COMUNITARIO PALO GORDO | 5        | DESARROLLO COMUNITARIO III                           |
| TELEBACHILLERATO COMUNITARIO PALO GORDO | 5        | CIENCIAS DE LA COMUNICACIÓN I                        |
| TELEBACHILLERATO COMUNITARIO PALO GORDO | 5        | CIENCIAS DE LA SALUD I                               |
| TELEBACHILLERATO COMUNITARIO PALO GORDO | 5        | GEOGRAFÍA  |
| TELEBACHILLERATO COMUNITARIO PALO GORDO | 5        | PROBABILIDAD y ESTADÍSTICA I                         |
| TELEBACHILLERATO COMUNITARIO PAPAXTLA   | 1        | INGLÉS I   |
| TELEBACHILLERATO COMUNITARIO PAPAXTLA   | 1        | TALLER DE LECTURA Y REDACCIÓN I                      |
| TELEBACHILLERATO COMUNITARIO POZUELOS   | 1        | FÍSICA I   |
| TELEBACHILLERATO COMUNITARIO POZUELOS   | 1        | MATEMÁTICAS I  |

**DIRECCION GENERAL DEL BACHILLERATO DEL ESTADO DE HIDALGO**  
**DIRECCIÓN DE PLANEACIÓN EDUCATIVA**  
**DEPARTAMENTO DE ESTADÍSTICA Y EVALUACIÓN**  
**IEO-04 REPORTE DE REPROBACIÓN**  
**AGO-DIC 2020**  
**SEGUNDO PARCIAL**

**FECHA: 01/12/2020**

| Plantel                                    | Semestre | Materia                             |
|--|----------|-------------------------------------|
| TELEBACHILLERATO COMUNITARIO POZUELOS      | 1        | INGLÉS I                            |
| TELEBACHILLERATO COMUNITARIO POZUELOS      | 1        | TALLER DE LECTURA Y REDACCIÓN I     |
| TELEBACHILLERATO COMUNITARIO POZUELOS      | 1        | ACTIVIDADES ARTÍSTICAS Y DEPORTIVAS |
| TELEBACHILLERATO COMUNITARIO POZUELOS      | 1        | METODOLOGÍA DE LA INVESTIGACIÓN     |
| TELEBACHILLERATO COMUNITARIO POZUELOS      | 1        | ÉTICA I                             |
| TELEBACHILLERATO COMUNITARIO POZUELOS      | 3        | ACTIVIDADES ARTÍSTICAS Y DEPORTIVAS |
| TELEBACHILLERATO COMUNITARIO POZUELOS      | 3        | BIOLOGÍA I                          |
| TELEBACHILLERATO COMUNITARIO POZUELOS      | 3        | MATEMÁTICAS III                     |
| TELEBACHILLERATO COMUNITARIO POZUELOS      | 3        | QUÍMICA I                           |
| TELEBACHILLERATO COMUNITARIO POZUELOS      | 3        | INGLES III                          |
| TELEBACHILLERATO COMUNITARIO POZUELOS      | 3        | LITERATURA I                        |
| TELEBACHILLERATO COMUNITARIO POZUELOS      | 5        | DESARROLLO COMUNITARIO III          |
| TELEBACHILLERATO COMUNITARIO POZUELOS      | 5        | ACTIVIDADES PARAESCOLARES           |
| TELEBACHILLERATO COMUNITARIO POZUELOS      | 5        | CIENCIAS DE LA COMUNICACIÓN I       |
| TELEBACHILLERATO COMUNITARIO POZUELOS      | 5        | CIENCIAS DE LA SALUD I              |
| TELEBACHILLERATO COMUNITARIO POZUELOS      | 5        | PROBABILIDAD y ESTADÍSTICA I        |
| TELEBACHILLERATO COMUNITARIO PUERTO JUAREZ | 3        | HISTORIA DE MÉXICO I                |
| TELEBACHILLERATO COMUNITARIO PUERTO JUAREZ | 5        | CIENCIAS DE LA SALUD I              |
| TELEBACHILLERATO COMUNITARIO PUERTO JUAREZ | 5        | DERECHO I                           |
| TELEBACHILLERATO COMUNITARIO PUERTO JUAREZ | 5        | HISTORIA UNIVERSAL CONTEMPORÁNEA    |
| TELEBACHILLERATO COMUNITARIO PUERTO JUAREZ | 5        | PROBABILIDAD y ESTADÍSTICA I        |
| TELEBACHILLERATO COMUNITARIO PUERTO JUAREZ | 5        | CIENCIAS DE LA COMUNICACIÓN I       |
| TELEBACHILLERATO COMUNITARIO PUERTO JUAREZ | 5        | DESARROLLO COMUNITARIO III          |
| TELEBACHILLERATO COMUNITARIO PUERTO JUAREZ | 5        | GEOGRAFÍA                           |
| TELEBACHILLERATO COMUNITARIO PUERTO MEXICO | 1        | ACTIVIDADES ARTÍSTICAS Y DEPORTIVAS |



**DIRECCION GENERAL DEL BACHILLERATO DEL ESTADO DE HIDALGO**  
**DIRECCIÓN DE PLANEACIÓN EDUCATIVA**  
**DEPARTAMENTO DE ESTADÍSTICA Y EVALUACIÓN**  
**IEO-04 REPORTE DE REPROBACIÓN**  
**AGO-DIC 2020**  
**SEGUNDO PARCIAL**

**FECHA: 01/12/2020**

| Plantel                                    | Semestre | Materia  |
|--|----------|--|
| TELEBACHILLERATO COMUNITARIO PUERTO MEXICO | 1        | FÍSICA I   |
| TELEBACHILLERATO COMUNITARIO PUERTO MEXICO | 1        | INGLÉS I   |
| TELEBACHILLERATO COMUNITARIO PUERTO MEXICO | 1        | MATEMÁTICAS I  |
| TELEBACHILLERATO COMUNITARIO PUERTO MEXICO | 1        | METODOLOGÍA DE LA INVESTIGACIÓN                      |
| TELEBACHILLERATO COMUNITARIO PUERTO MEXICO | 1        | TALLER DE LECTURA Y REDACCIÓN I                      |
| TELEBACHILLERATO COMUNITARIO PUERTO MEXICO | 1        | ÉTICA I  |
| TELEBACHILLERATO COMUNITARIO PUERTO MEXICO | 5        | DESARROLLO COMUNITARIO III                           |
| TELEBACHILLERATO COMUNITARIO SAN AMBROSIO  | 1        | INGLÉS I   |
| TELEBACHILLERATO COMUNITARIO SAN AMBROSIO  | 1        | TALLER DE LECTURA Y REDACCIÓN I                      |
| TELEBACHILLERATO COMUNITARIO SAN AMBROSIO  | 1        | ACTIVIDADES ARTÍSTICAS Y DEPORTIVAS                  |
| TELEBACHILLERATO COMUNITARIO SAN AMBROSIO  | 1        | FÍSICA I   |
| TELEBACHILLERATO COMUNITARIO SAN AMBROSIO  | 1        | MATEMÁTICAS I  |
| TELEBACHILLERATO COMUNITARIO SAN AMBROSIO  | 1        | METODOLOGÍA DE LA INVESTIGACIÓN                      |
| TELEBACHILLERATO COMUNITARIO SAN AMBROSIO  | 1        | ÉTICA I  |
| TELEBACHILLERATO COMUNITARIO SAN AMBROSIO  | 3        | DESARROLLO COMUNITARIO I (FORMACIÓN PARA EL TRABAJO) |
| TELEBACHILLERATO COMUNITARIO SAN AMBROSIO  | 3        | HISTORIA DE MÉXICO I                                 |
| TELEBACHILLERATO COMUNITARIO SAN AMBROSIO  | 3        | INGLES III   |
| TELEBACHILLERATO COMUNITARIO SAN AMBROSIO  | 3        | LITERATURA I   |
| TELEBACHILLERATO COMUNITARIO SAN AMBROSIO  | 5        | DERECHO I  |
| TELEBACHILLERATO COMUNITARIO SAN AMBROSIO  | 5        | HISTORIA UNIVERSAL CONTEMPORÁNEA                     |
| TELEBACHILLERATO COMUNITARIO SAN AMBROSIO  | 5        | ACTIVIDADES PARAESCOLARES                            |
| TELEBACHILLERATO COMUNITARIO SAN AMBROSIO  | 5        | CIENCIAS DE LA SALUD I                               |
| TELEBACHILLERATO COMUNITARIO SAN AMBROSIO  | 5        | GEOGRAFÍA  |
| TELEBACHILLERATO COMUNITARIO SAN AMBROSIO  | 5        | PROBABILIDAD y ESTADÍSTICA I                         |
| TELEBACHILLERATO COMUNITARIO SAN AMBROSIO  | 5        | CIENCIAS DE LA COMUNICACIÓN I                        |

**DIRECCION GENERAL DEL BACHILLERATO DEL ESTADO DE HIDALGO**  
**DIRECCIÓN DE PLANEACIÓN EDUCATIVA**  
**DEPARTAMENTO DE ESTADÍSTICA Y EVALUACIÓN**  
**IEO-04 REPORTE DE REPROBACIÓN**  
**AGO-DIC 2020**  
**SEGUNDO PARCIAL**

**FECHA: 01/12/2020**

| Plantel   | Semestre | Materia  |
|---|----------|--|
| TELEBACHILLERATO COMUNITARIO SAN AMBROSIO           | 5        | DESARROLLO COMUNITARIO III                           |
| TELEBACHILLERATO COMUNITARIO SAN ANDRES CHICHAYOTLA | 1        | METODOLOGÍA DE LA INVESTIGACIÓN                      |
| TELEBACHILLERATO COMUNITARIO SAN ANDRES CHICHAYOTLA | 1        | ÉTICA I  |
| TELEBACHILLERATO COMUNITARIO SAN ANDRES CHICHAYOTLA | 1        | FÍSICA I   |
| TELEBACHILLERATO COMUNITARIO SAN ANDRES CHICHAYOTLA | 1        | INGLÉS I   |
| TELEBACHILLERATO COMUNITARIO SAN ANDRES CHICHAYOTLA | 1        | MATEMÁTICAS I  |
| TELEBACHILLERATO COMUNITARIO SAN ANDRES CHICHAYOTLA | 1        | TALLER DE LECTURA Y REDACCIÓN I                      |
| TELEBACHILLERATO COMUNITARIO SAN ANDRES CHICHAYOTLA | 1        | ACTIVIDADES ARTÍSTICAS Y DEPORTIVAS                  |
| TELEBACHILLERATO COMUNITARIO SAN ANDRES CHICHAYOTLA | 3        | DESARROLLO COMUNITARIO I (FORMACIÓN PARA EL TRABAJO) |
| TELEBACHILLERATO COMUNITARIO SAN ANDRES CHICHAYOTLA | 3        | HISTORIA DE MÉXICO I                                 |
| TELEBACHILLERATO COMUNITARIO SAN ANDRES CHICHAYOTLA | 3        | BIOLOGÍA I   |
| TELEBACHILLERATO COMUNITARIO SAN ANDRES CHICHAYOTLA | 3        | MATEMÁTICAS III                                      |
| TELEBACHILLERATO COMUNITARIO SAN ANDRES CHICHAYOTLA | 3        | QUÍMICA I  |
| TELEBACHILLERATO COMUNITARIO SAN ANDRES CHICHAYOTLA | 3        | INGLES III   |
| TELEBACHILLERATO COMUNITARIO SAN ANDRES CHICHAYOTLA | 3        | LITERATURA I   |
| TELEBACHILLERATO COMUNITARIO SAN ANDRES CHICHAYOTLA | 3        | ACTIVIDADES ARTÍSTICAS Y DEPORTIVAS                  |
| TELEBACHILLERATO COMUNITARIO SAN ANDRES CHICHAYOTLA | 5        | CIENCIAS DE LA SALUD I                               |
| TELEBACHILLERATO COMUNITARIO SAN ANDRES CHICHAYOTLA | 5        | GEOGRAFÍA  |
| TELEBACHILLERATO COMUNITARIO SAN ANDRES CHICHAYOTLA | 5        | PROBABILIDAD y ESTADÍSTICA I                         |
| TELEBACHILLERATO COMUNITARIO SAN ANDRES CHICHAYOTLA | 5        | DERECHO I  |
| TELEBACHILLERATO COMUNITARIO SAN ANDRES CHICHAYOTLA | 5        | HISTORIA UNIVERSAL CONTEMPORÁNEA                     |
| TELEBACHILLERATO COMUNITARIO SAN ANDRES CHICHAYOTLA | 5        | CIENCIAS DE LA COMUNICACIÓN I                        |
| TELEBACHILLERATO COMUNITARIO SAN ANDRES CHICHAYOTLA | 5        | DESARROLLO COMUNITARIO III                           |
| TELEBACHILLERATO COMUNITARIO SAN ANTONIO            | 1        | METODOLOGÍA DE LA INVESTIGACIÓN                      |
| TELEBACHILLERATO COMUNITARIO SAN ANTONIO            | 1        | ÉTICA I  |

**DIRECCION GENERAL DEL BACHILLERATO DEL ESTADO DE HIDALGO**  
**DIRECCIÓN DE PLANEACIÓN EDUCATIVA**  
**DEPARTAMENTO DE ESTADÍSTICA Y EVALUACIÓN**  
**IEO-04 REPORTE DE REPROBACIÓN**  
**AGO-DIC 2020**  
**SEGUNDO PARCIAL**

**FECHA: 01/12/2020**

| Plantel   | Semestre | Materia  |
|---|----------|--|
| TELEBACHILLERATO COMUNITARIO SAN ANTONIO            | 1        | FÍSICA I   |
| TELEBACHILLERATO COMUNITARIO SAN ANTONIO            | 1        | MATEMÁTICAS I  |
| TELEBACHILLERATO COMUNITARIO SAN ANTONIO            | 1        | INGLÉS I   |
| TELEBACHILLERATO COMUNITARIO SAN ANTONIO            | 1        | TALLER DE LECTURA Y REDACCIÓN I                      |
| TELEBACHILLERATO COMUNITARIO SAN ANTONIO            | 3        | BIOLOGÍA I   |
| TELEBACHILLERATO COMUNITARIO SAN ANTONIO            | 3        | DESARROLLO COMUNITARIO I (FORMACIÓN PARA EL TRABAJO) |
| TELEBACHILLERATO COMUNITARIO SAN ANTONIO            | 3        | HISTORIA DE MÉXICO I                                 |
| TELEBACHILLERATO COMUNITARIO SAN ANTONIO            | 3        | MATEMÁTICAS III                                      |
| TELEBACHILLERATO COMUNITARIO SAN ANTONIO            | 3        | QUÍMICA I  |
| TELEBACHILLERATO COMUNITARIO SAN ANTONIO            | 3        | INGLES III   |
| TELEBACHILLERATO COMUNITARIO SAN ANTONIO            | 3        | LITERATURA I   |
| TELEBACHILLERATO COMUNITARIO SAN ANTONIO            | 5        | GEOGRAFÍA  |
| TELEBACHILLERATO COMUNITARIO SAN ANTONIO            | 5        | CIENCIAS DE LA SALUD I                               |
| TELEBACHILLERATO COMUNITARIO SAN ANTONIO            | 5        | PROBABILIDAD y ESTADÍSTICA I                         |
| TELEBACHILLERATO COMUNITARIO SAN ANTONIO            | 5        | DERECHO I  |
| TELEBACHILLERATO COMUNITARIO SAN ANTONIO            | 5        | HISTORIA UNIVERSAL CONTEMPORÁNEA                     |
| TELEBACHILLERATO COMUNITARIO SAN ANTONIO TEZOQUIPAN | 1        | FÍSICA I   |
| TELEBACHILLERATO COMUNITARIO SAN ANTONIO TEZOQUIPAN | 1        | MATEMÁTICAS I  |
| TELEBACHILLERATO COMUNITARIO SAN ANTONIO TEZOQUIPAN | 1        | INGLÉS I   |
| TELEBACHILLERATO COMUNITARIO SAN ANTONIO TEZOQUIPAN | 1        | METODOLOGÍA DE LA INVESTIGACIÓN                      |
| TELEBACHILLERATO COMUNITARIO SAN ANTONIO TEZOQUIPAN | 1        | TALLER DE LECTURA Y REDACCIÓN I                      |
| TELEBACHILLERATO COMUNITARIO SAN ANTONIO TEZOQUIPAN | 1        | ÉTICA I  |
| TELEBACHILLERATO COMUNITARIO SAN ANTONIO TEZOQUIPAN | 5        | DERECHO I  |
| TELEBACHILLERATO COMUNITARIO SAN ANTONIO TEZOQUIPAN | 5        | CIENCIAS DE LA SALUD I                               |
| TELEBACHILLERATO COMUNITARIO SAN ANTONIO TEZOQUIPAN | 5        | DESARROLLO COMUNITARIO III                           |

**DIRECCION GENERAL DEL BACHILLERATO DEL ESTADO DE HIDALGO**  
**DIRECCIÓN DE PLANEACIÓN EDUCATIVA**  
**DEPARTAMENTO DE ESTADÍSTICA Y EVALUACIÓN**  
**IEO-04 REPORTE DE REPROBACIÓN**  
**AGO-DIC 2020**  
**SEGUNDO PARCIAL**

**FECHA: 01/12/2020**

| Plantel   | Semestre | Materia  |
|---|----------|--|
| TELEBACHILLERATO COMUNITARIO SAN ANTONIO TEZOQUIPAN | 5        | GEOGRAFÍA  |
| TELEBACHILLERATO COMUNITARIO SAN ANTONIO TEZOQUIPAN | 5        | PROBABILIDAD y ESTADÍSTICA I                         |
| TELEBACHILLERATO COMUNITARIO SAN ANTONIO TEZOQUIPAN | 5        | HISTORIA UNIVERSAL CONTEMPORÁNEA                     |
| TELEBACHILLERATO COMUNITARIO SAN DIONISIO           | 1        | METODOLOGÍA DE LA INVESTIGACIÓN                      |
| TELEBACHILLERATO COMUNITARIO SAN DIONISIO           | 1        | ÉTICA I  |
| TELEBACHILLERATO COMUNITARIO SAN DIONISIO           | 1        | INGLÉS I   |
| TELEBACHILLERATO COMUNITARIO SAN DIONISIO           | 1        | FÍSICA I   |
| TELEBACHILLERATO COMUNITARIO SAN DIONISIO           | 1        | MATEMÁTICAS I  |
| TELEBACHILLERATO COMUNITARIO SAN DIONISIO           | 1        | TALLER DE LECTURA Y REDACCIÓN I                      |
| TELEBACHILLERATO COMUNITARIO SAN DIONISIO           | 1        | ACTIVIDADES ARTÍSTICAS Y DEPORTIVAS                  |
| TELEBACHILLERATO COMUNITARIO SAN DIONISIO           | 3        | HISTORIA DE MÉXICO I                                 |
| TELEBACHILLERATO COMUNITARIO SAN DIONISIO           | 3        | DESARROLLO COMUNITARIO I (FORMACIÓN PARA EL TRABAJO) |
| TELEBACHILLERATO COMUNITARIO SAN DIONISIO           | 3        | INGLES III   |
| TELEBACHILLERATO COMUNITARIO SAN DIONISIO           | 3        | LITERATURA I   |
| TELEBACHILLERATO COMUNITARIO SAN DIONISIO           | 3        | BIOLOGÍA I   |
| TELEBACHILLERATO COMUNITARIO SAN DIONISIO           | 3        | MATEMÁTICAS III                                      |
| TELEBACHILLERATO COMUNITARIO SAN DIONISIO           | 3        | QUÍMICA I  |
| TELEBACHILLERATO COMUNITARIO SAN DIONISIO           | 3        | ACTIVIDADES ARTÍSTICAS Y DEPORTIVAS                  |
| TELEBACHILLERATO COMUNITARIO SAN DIONISIO           | 5        | DERECHO I  |
| TELEBACHILLERATO COMUNITARIO SAN DIONISIO           | 5        | GEOGRAFÍA  |
| TELEBACHILLERATO COMUNITARIO SAN DIONISIO           | 5        | HISTORIA UNIVERSAL CONTEMPORÁNEA                     |
| TELEBACHILLERATO COMUNITARIO SAN DIONISIO           | 5        | CIENCIAS DE LA COMUNICACIÓN I                        |
| TELEBACHILLERATO COMUNITARIO SAN DIONISIO           | 5        | CIENCIAS DE LA SALUD I                               |
| TELEBACHILLERATO COMUNITARIO SAN DIONISIO           | 5        | PROBABILIDAD y ESTADÍSTICA I                         |
| TELEBACHILLERATO COMUNITARIO SAN FRANCISCO          | 1        | METODOLOGÍA DE LA INVESTIGACIÓN                      |

**DIRECCION GENERAL DEL BACHILLERATO DEL ESTADO DE HIDALGO**  
**DIRECCIÓN DE PLANEACIÓN EDUCATIVA**  
**DEPARTAMENTO DE ESTADÍSTICA Y EVALUACIÓN**  
**IEO-04 REPORTE DE REPROBACIÓN**  
**AGO-DIC 2020**  
**SEGUNDO PARCIAL**

**FECHA: 01/12/2020**

| Plantel   | Semestre | Materia  |
|---|----------|--|
| TELEBACHILLERATO COMUNITARIO SAN FRANCISCO            | 1        | ÉTICA I  |
| TELEBACHILLERATO COMUNITARIO SAN FRANCISCO            | 1        | FÍSICA I   |
| TELEBACHILLERATO COMUNITARIO SAN FRANCISCO            | 1        | INGLÉS I   |
| TELEBACHILLERATO COMUNITARIO SAN FRANCISCO            | 1        | MATEMÁTICAS I  |
| TELEBACHILLERATO COMUNITARIO SAN FRANCISCO            | 1        | TALLER DE LECTURA Y REDACCIÓN I                      |
| TELEBACHILLERATO COMUNITARIO SAN FRANCISCO            | 3        | DESARROLLO COMUNITARIO I (FORMACIÓN PARA EL TRABAJO) |
| TELEBACHILLERATO COMUNITARIO SAN FRANCISCO            | 3        | HISTORIA DE MÉXICO I                                 |
| TELEBACHILLERATO COMUNITARIO SAN FRANCISCO            | 3        | BIOLOGÍA I   |
| TELEBACHILLERATO COMUNITARIO SAN FRANCISCO            | 3        | MATEMÁTICAS III                                      |
| TELEBACHILLERATO COMUNITARIO SAN FRANCISCO            | 3        | QUÍMICA I  |
| TELEBACHILLERATO COMUNITARIO SAN FRANCISCO            | 3        | INGLES III   |
| TELEBACHILLERATO COMUNITARIO SAN FRANCISCO            | 3        | LITERATURA I   |
| TELEBACHILLERATO COMUNITARIO SAN FRANCISCO            | 5        | DESARROLLO COMUNITARIO III                           |
| TELEBACHILLERATO COMUNITARIO SAN FRANCISCO            | 5        | CIENCIAS DE LA COMUNICACIÓN I                        |
| TELEBACHILLERATO COMUNITARIO SAN FRANCISCO            | 5        | DERECHO I  |
| TELEBACHILLERATO COMUNITARIO SAN FRANCISCO            | 5        | HISTORIA UNIVERSAL CONTEMPORÁNEA                     |
| TELEBACHILLERATO COMUNITARIO SAN FRANCISCO            | 5        | CIENCIAS DE LA SALUD I                               |
| TELEBACHILLERATO COMUNITARIO SAN FRANCISCO            | 5        | GEOGRAFÍA  |
| TELEBACHILLERATO COMUNITARIO SAN FRANCISCO            | 5        | PROBABILIDAD y ESTADÍSTICA I                         |
| TELEBACHILLERATO COMUNITARIO SAN FRANCISCO ATOTONILCO | 1        | ACTIVIDADES ARTÍSTICAS Y DEPORTIVAS                  |
| TELEBACHILLERATO COMUNITARIO SAN FRANCISCO ATOTONILCO | 1        | FÍSICA I   |
| TELEBACHILLERATO COMUNITARIO SAN FRANCISCO ATOTONILCO | 1        | INGLÉS I   |
| TELEBACHILLERATO COMUNITARIO SAN FRANCISCO ATOTONILCO | 1        | MATEMÁTICAS I  |
| TELEBACHILLERATO COMUNITARIO SAN FRANCISCO ATOTONILCO | 1        | METODOLOGÍA DE LA INVESTIGACIÓN                      |
| TELEBACHILLERATO COMUNITARIO SAN FRANCISCO ATOTONILCO | 1        | TALLER DE LECTURA Y REDACCIÓN I                      |

**DIRECCION GENERAL DEL BACHILLERATO DEL ESTADO DE HIDALGO**  
**DIRECCIÓN DE PLANEACIÓN EDUCATIVA**  
**DEPARTAMENTO DE ESTADÍSTICA Y EVALUACIÓN**  
**IEO-04 REPORTE DE REPROBACIÓN**  
**AGO-DIC 2020**  
**SEGUNDO PARCIAL**

**FECHA: 01/12/2020**

| Plantel   | Semestre | Materia  |
|---|----------|--|
| TELEBACHILLERATO COMUNITARIO SAN FRANCISCO ATOTONILCO | 1        | ÉTICA I  |
| TELEBACHILLERATO COMUNITARIO SAN FRANCISCO ATOTONILCO | 3        | ACTIVIDADES ARTÍSTICAS Y DEPORTIVAS                  |
| TELEBACHILLERATO COMUNITARIO SAN FRANCISCO ATOTONILCO | 3        | BIOLOGÍA I   |
| TELEBACHILLERATO COMUNITARIO SAN FRANCISCO ATOTONILCO | 3        | DESARROLLO COMUNITARIO I (FORMACIÓN PARA EL TRABAJO) |
| TELEBACHILLERATO COMUNITARIO SAN FRANCISCO ATOTONILCO | 3        | HISTORIA DE MÉXICO I                                 |
| TELEBACHILLERATO COMUNITARIO SAN FRANCISCO ATOTONILCO | 3        | INGLES III   |
| TELEBACHILLERATO COMUNITARIO SAN FRANCISCO ATOTONILCO | 3        | LITERATURA I   |
| TELEBACHILLERATO COMUNITARIO SAN FRANCISCO ATOTONILCO | 3        | MATEMÁTICAS III                                      |
| TELEBACHILLERATO COMUNITARIO SAN FRANCISCO ATOTONILCO | 3        | QUÍMICA I  |
| TELEBACHILLERATO COMUNITARIO SAN FRANCISCO ATOTONILCO | 5        | DERECHO I  |
| TELEBACHILLERATO COMUNITARIO SAN FRANCISCO ATOTONILCO | 5        | HISTORIA UNIVERSAL CONTEMPORÁNEA                     |
| TELEBACHILLERATO COMUNITARIO SAN FRANCISCO ATOTONILCO | 5        | CIENCIAS DE LA SALUD I                               |
| TELEBACHILLERATO COMUNITARIO SAN FRANCISCO ATOTONILCO | 5        | GEOGRAFÍA  |
| TELEBACHILLERATO COMUNITARIO SAN FRANCISCO ATOTONILCO | 5        | PROBABILIDAD y ESTADÍSTICA I                         |
| TELEBACHILLERATO COMUNITARIO SAN FRANCISCO ATOTONILCO | 5        | ACTIVIDADES PARAESCOLARES                            |
| TELEBACHILLERATO COMUNITARIO SAN FRANCISCO ATOTONILCO | 5        | CIENCIAS DE LA COMUNICACIÓN I                        |
| TELEBACHILLERATO COMUNITARIO SAN FRANCISCO ATOTONILCO | 5        | DESARROLLO COMUNITARIO III                           |
| TELEBACHILLERATO COMUNITARIO SAN FRANCISCO LA LAGUNA  | 1        | ACTIVIDADES ARTÍSTICAS Y DEPORTIVAS                  |
| TELEBACHILLERATO COMUNITARIO SAN FRANCISCO LA LAGUNA  | 1        | FÍSICA I   |
| TELEBACHILLERATO COMUNITARIO SAN FRANCISCO LA LAGUNA  | 1        | INGLÉS I   |
| TELEBACHILLERATO COMUNITARIO SAN FRANCISCO LA LAGUNA  | 1        | MATEMÁTICAS I  |
| TELEBACHILLERATO COMUNITARIO SAN FRANCISCO LA LAGUNA  | 1        | METODOLOGÍA DE LA INVESTIGACIÓN                      |
| TELEBACHILLERATO COMUNITARIO SAN FRANCISCO LA LAGUNA  | 1        | TALLER DE LECTURA Y REDACCIÓN I                      |
| TELEBACHILLERATO COMUNITARIO SAN FRANCISCO LA LAGUNA  | 1        | ÉTICA I  |
| TELEBACHILLERATO COMUNITARIO SAN FRANCISCO LA LAGUNA  | 3        | DESARROLLO COMUNITARIO I (FORMACIÓN PARA EL TRABAJO) |

**DIRECCION GENERAL DEL BACHILLERATO DEL ESTADO DE HIDALGO**  
**DIRECCIÓN DE PLANEACIÓN EDUCATIVA**  
**DEPARTAMENTO DE ESTADÍSTICA Y EVALUACIÓN**  
**IEO-04 REPORTE DE REPROBACIÓN**  
**AGO-DIC 2020**  
**SEGUNDO PARCIAL**

**FECHA: 01/12/2020**

| Plantel  | Semestre | Materia  |
|--|----------|--|
| TELEBACHILLERATO COMUNITARIO SAN FRANCISCO LA LAGUNA | 3        | INGLES III   |
| TELEBACHILLERATO COMUNITARIO SAN FRANCISCO LA LAGUNA | 3        | LITERATURA I   |
| TELEBACHILLERATO COMUNITARIO SAN FRANCISCO LA LAGUNA | 3        | ACTIVIDADES ARTÍSTICAS Y DEPORTIVAS                  |
| TELEBACHILLERATO COMUNITARIO SAN FRANCISCO LA LAGUNA | 3        | HISTORIA DE MÉXICO I                                 |
| TELEBACHILLERATO COMUNITARIO SAN FRANCISCO LA LAGUNA | 3        | BIOLOGÍA I   |
| TELEBACHILLERATO COMUNITARIO SAN FRANCISCO LA LAGUNA | 3        | MATEMÁTICAS III                                      |
| TELEBACHILLERATO COMUNITARIO SAN FRANCISCO LA LAGUNA | 3        | QUÍMICA I  |
| TELEBACHILLERATO COMUNITARIO SAN FRANCISCO LA LAGUNA | 5        | CIENCIAS DE LA COMUNICACIÓN I                        |
| TELEBACHILLERATO COMUNITARIO SAN FRANCISCO LA LAGUNA | 5        | DESARROLLO COMUNITARIO III                           |
| TELEBACHILLERATO COMUNITARIO SAN FRANCISCO LA LAGUNA | 5        | ACTIVIDADES PARAESCOLARES                            |
| TELEBACHILLERATO COMUNITARIO SAN FRANCISCO LA LAGUNA | 5        | CIENCIAS DE LA SALUD I                               |
| TELEBACHILLERATO COMUNITARIO SAN FRANCISCO LA LAGUNA | 5        | DERECHO I  |
| TELEBACHILLERATO COMUNITARIO SAN FRANCISCO LA LAGUNA | 5        | GEOGRAFÍA  |
| TELEBACHILLERATO COMUNITARIO SAN FRANCISCO LA LAGUNA | 5        | HISTORIA UNIVERSAL CONTEMPORÁNEA                     |
| TELEBACHILLERATO COMUNITARIO SAN FRANCISCO LA LAGUNA | 5        | PROBABILIDAD y ESTADÍSTICA I                         |
| TELEBACHILLERATO COMUNITARIO SAN GREGORIO            | 1        | METODOLOGÍA DE LA INVESTIGACIÓN                      |
| TELEBACHILLERATO COMUNITARIO SAN GREGORIO            | 1        | ÉTICA I  |
| TELEBACHILLERATO COMUNITARIO SAN GREGORIO            | 1        | FÍSICA I   |
| TELEBACHILLERATO COMUNITARIO SAN GREGORIO            | 1        | MATEMÁTICAS I  |
| TELEBACHILLERATO COMUNITARIO SAN GREGORIO            | 1        | INGLÉS I   |
| TELEBACHILLERATO COMUNITARIO SAN GREGORIO            | 1        | TALLER DE LECTURA Y REDACCIÓN I                      |
| TELEBACHILLERATO COMUNITARIO SAN GREGORIO            | 3        | BIOLOGÍA I   |
| TELEBACHILLERATO COMUNITARIO SAN GREGORIO            | 3        | MATEMÁTICAS III                                      |
| TELEBACHILLERATO COMUNITARIO SAN GREGORIO            | 3        | QUÍMICA I  |
| TELEBACHILLERATO COMUNITARIO SAN GREGORIO            | 3        | DESARROLLO COMUNITARIO I (FORMACIÓN PARA EL TRABAJO) |

**DIRECCION GENERAL DEL BACHILLERATO DEL ESTADO DE HIDALGO**  
**DIRECCIÓN DE PLANEACIÓN EDUCATIVA**  
**DEPARTAMENTO DE ESTADÍSTICA Y EVALUACIÓN**  
**IEO-04 REPORTE DE REPROBACIÓN**  
**AGO-DIC 2020**  
**SEGUNDO PARCIAL**

**FECHA: 01/12/2020**

| Plantel  | Semestre | Materia  |
|--|----------|--|
| TELEBACHILLERATO COMUNITARIO SAN GREGORIO            | 3        | HISTORIA DE MÉXICO I                                 |
| TELEBACHILLERATO COMUNITARIO SAN GREGORIO            | 3        | INGLES III   |
| TELEBACHILLERATO COMUNITARIO SAN GREGORIO            | 3        | LITERATURA I   |
| TELEBACHILLERATO COMUNITARIO SAN GREGORIO            | 3        | ACTIVIDADES ARTÍSTICAS Y DEPORTIVAS                  |
| TELEBACHILLERATO COMUNITARIO SAN GREGORIO            | 5        | CIENCIAS DE LA SALUD I                               |
| TELEBACHILLERATO COMUNITARIO SAN GREGORIO            | 5        | GEOGRAFÍA  |
| TELEBACHILLERATO COMUNITARIO SAN GREGORIO            | 5        | PROBABILIDAD y ESTADÍSTICA I                         |
| TELEBACHILLERATO COMUNITARIO SAN GREGORIO            | 5        | DESARROLLO COMUNITARIO III                           |
| TELEBACHILLERATO COMUNITARIO SAN GREGORIO            | 5        | DERECHO I  |
| TELEBACHILLERATO COMUNITARIO SAN GREGORIO            | 5        | HISTORIA UNIVERSAL CONTEMPORÁNEA                     |
| TELEBACHILLERATO COMUNITARIO SAN GREGORIO            | 5        | CIENCIAS DE LA COMUNICACIÓN I                        |
| TELEBACHILLERATO COMUNITARIO SAN ISIDRO EL ASTILLERO | 1        | FÍSICA I   |
| TELEBACHILLERATO COMUNITARIO SAN ISIDRO EL ASTILLERO | 1        | MATEMÁTICAS I  |
| TELEBACHILLERATO COMUNITARIO SAN ISIDRO EL ASTILLERO | 1        | METODOLOGÍA DE LA INVESTIGACIÓN                      |
| TELEBACHILLERATO COMUNITARIO SAN ISIDRO EL ASTILLERO | 1        | ÉTICA I  |
| TELEBACHILLERATO COMUNITARIO SAN ISIDRO EL ASTILLERO | 1        | ACTIVIDADES ARTÍSTICAS Y DEPORTIVAS                  |
| TELEBACHILLERATO COMUNITARIO SAN ISIDRO EL ASTILLERO | 1        | INGLÉS I   |
| TELEBACHILLERATO COMUNITARIO SAN ISIDRO EL ASTILLERO | 1        | TALLER DE LECTURA Y REDACCIÓN I                      |
| TELEBACHILLERATO COMUNITARIO SAN ISIDRO EL ASTILLERO | 3        | DESARROLLO COMUNITARIO I (FORMACIÓN PARA EL TRABAJO) |
| TELEBACHILLERATO COMUNITARIO SAN ISIDRO EL ASTILLERO | 3        | BIOLOGÍA I   |
| TELEBACHILLERATO COMUNITARIO SAN ISIDRO EL ASTILLERO | 3        | MATEMÁTICAS III                                      |
| TELEBACHILLERATO COMUNITARIO SAN ISIDRO EL ASTILLERO | 3        | QUÍMICA I  |
| TELEBACHILLERATO COMUNITARIO SAN ISIDRO EL ASTILLERO | 3        | HISTORIA DE MÉXICO I                                 |
| TELEBACHILLERATO COMUNITARIO SAN ISIDRO EL ASTILLERO | 3        | ACTIVIDADES ARTÍSTICAS Y DEPORTIVAS                  |
| TELEBACHILLERATO COMUNITARIO SAN ISIDRO EL ASTILLERO | 3        | INGLES III   |



**DIRECCION GENERAL DEL BACHILLERATO DEL ESTADO DE HIDALGO**  
**DIRECCIÓN DE PLANEACIÓN EDUCATIVA**  
**DEPARTAMENTO DE ESTADÍSTICA Y EVALUACIÓN**  
**IEO-04 REPORTE DE REPROBACIÓN**  
**AGO-DIC 2020**  
**SEGUNDO PARCIAL**

**FECHA: 01/12/2020**

| Plantel  | Semestre | Materia  |
|--|----------|--|
| TELEBACHILLERATO COMUNITARIO SAN ISIDRO EL ASTILLERO | 3        | LITERATURA I   |
| TELEBACHILLERATO COMUNITARIO SAN ISIDRO EL ASTILLERO | 5        | CIENCIAS DE LA SALUD I                               |
| TELEBACHILLERATO COMUNITARIO SAN ISIDRO EL ASTILLERO | 5        | GEOGRAFÍA  |
| TELEBACHILLERATO COMUNITARIO SAN ISIDRO EL ASTILLERO | 5        | PROBABILIDAD y ESTADÍSTICA I                         |
| TELEBACHILLERATO COMUNITARIO SAN ISIDRO EL ASTILLERO | 5        | DERECHO I  |
| TELEBACHILLERATO COMUNITARIO SAN ISIDRO EL ASTILLERO | 5        | ACTIVIDADES PARAESCOLARES                            |
| TELEBACHILLERATO COMUNITARIO SAN ISIDRO EL ASTILLERO | 5        | CIENCIAS DE LA COMUNICACIÓN I                        |
| TELEBACHILLERATO COMUNITARIO SAN ISIDRO EL ASTILLERO | 5        | DESARROLLO COMUNITARIO III                           |
| TELEBACHILLERATO COMUNITARIO SAN ISIDRO EL ASTILLERO | 5        | HISTORIA UNIVERSAL CONTEMPORÁNEA                     |
| TELEBACHILLERATO COMUNITARIO SAN JERONIMO            | 3        | ACTIVIDADES ARTÍSTICAS Y DEPORTIVAS                  |
| TELEBACHILLERATO COMUNITARIO SAN JERONIMO            | 3        | BIOLOGÍA I   |
| TELEBACHILLERATO COMUNITARIO SAN JERONIMO            | 3        | DESARROLLO COMUNITARIO I (FORMACIÓN PARA EL TRABAJO) |
| TELEBACHILLERATO COMUNITARIO SAN JERONIMO            | 3        | HISTORIA DE MÉXICO I                                 |
| TELEBACHILLERATO COMUNITARIO SAN JERONIMO            | 3        | INGLES III   |
| TELEBACHILLERATO COMUNITARIO SAN JERONIMO            | 3        | LITERATURA I   |
| TELEBACHILLERATO COMUNITARIO SAN JERONIMO            | 3        | MATEMÁTICAS III                                      |
| TELEBACHILLERATO COMUNITARIO SAN JERONIMO            | 3        | QUÍMICA I  |
| TELEBACHILLERATO COMUNITARIO SAN JOSE JIQUILPAN      | 1        | FÍSICA I   |
| TELEBACHILLERATO COMUNITARIO SAN JOSE JIQUILPAN      | 1        | METODOLOGÍA DE LA INVESTIGACIÓN                      |
| TELEBACHILLERATO COMUNITARIO SAN JOSE JIQUILPAN      | 1        | ÉTICA I  |
| TELEBACHILLERATO COMUNITARIO SAN JOSE JIQUILPAN      | 1        | ACTIVIDADES ARTÍSTICAS Y DEPORTIVAS                  |
| TELEBACHILLERATO COMUNITARIO SAN JOSE JIQUILPAN      | 1        | INGLÉS I   |
| TELEBACHILLERATO COMUNITARIO SAN JOSE JIQUILPAN      | 1        | MATEMÁTICAS I  |
| TELEBACHILLERATO COMUNITARIO SAN JOSE JIQUILPAN      | 1        | TALLER DE LECTURA Y REDACCIÓN I                      |
| TELEBACHILLERATO COMUNITARIO SAN JOSE JIQUILPAN      | 3        | HISTORIA DE MÉXICO I                                 |

**DIRECCION GENERAL DEL BACHILLERATO DEL ESTADO DE HIDALGO**  
**DIRECCIÓN DE PLANEACIÓN EDUCATIVA**  
**DEPARTAMENTO DE ESTADÍSTICA Y EVALUACIÓN**  
**IEO-04 REPORTE DE REPROBACIÓN**  
**AGO-DIC 2020**  
**SEGUNDO PARCIAL**

**FECHA: 01/12/2020**

| Plantel  | Semestre | Materia  |
|--|----------|--|
| TELEBACHILLERATO COMUNITARIO SAN JOSE JIQUILPAN    | 3        | MATEMÁTICAS III                                      |
| TELEBACHILLERATO COMUNITARIO SAN JOSE JIQUILPAN    | 3        | BIOLOGÍA I   |
| TELEBACHILLERATO COMUNITARIO SAN JOSE JIQUILPAN    | 3        | QUÍMICA I  |
| TELEBACHILLERATO COMUNITARIO SAN JOSE JIQUILPAN    | 3        | DESARROLLO COMUNITARIO I (FORMACIÓN PARA EL TRABAJO) |
| TELEBACHILLERATO COMUNITARIO SAN JOSE JIQUILPAN    | 3        | INGLES III   |
| TELEBACHILLERATO COMUNITARIO SAN JOSE JIQUILPAN    | 5        | HISTORIA UNIVERSAL CONTEMPORÁNEA                     |
| TELEBACHILLERATO COMUNITARIO SAN JOSE JIQUILPAN    | 5        | DERECHO I  |
| TELEBACHILLERATO COMUNITARIO SAN JOSE JIQUILPAN    | 5        | CIENCIAS DE LA SALUD I                               |
| TELEBACHILLERATO COMUNITARIO SAN JOSE JIQUILPAN    | 5        | GEOGRAFÍA  |
| TELEBACHILLERATO COMUNITARIO SAN JOSE PIEDRA GORDA | 1        | INGLÉS I   |
| TELEBACHILLERATO COMUNITARIO SAN JOSE PIEDRA GORDA | 1        | TALLER DE LECTURA Y REDACCIÓN I                      |
| TELEBACHILLERATO COMUNITARIO SAN JOSE PIEDRA GORDA | 1        | FÍSICA I   |
| TELEBACHILLERATO COMUNITARIO SAN JOSE PIEDRA GORDA | 1        | MATEMÁTICAS I  |
| TELEBACHILLERATO COMUNITARIO SAN JOSE PIEDRA GORDA | 3        | INGLES III   |
| TELEBACHILLERATO COMUNITARIO SAN JOSE PIEDRA GORDA | 3        | LITERATURA I   |
| TELEBACHILLERATO COMUNITARIO SAN JOSE PIEDRA GORDA | 3        | BIOLOGÍA I   |
| TELEBACHILLERATO COMUNITARIO SAN JOSE PIEDRA GORDA | 3        | MATEMÁTICAS III                                      |
| TELEBACHILLERATO COMUNITARIO SAN JOSE PIEDRA GORDA | 3        | QUÍMICA I  |
| TELEBACHILLERATO COMUNITARIO SAN JOSE PIEDRA GORDA | 5        | CIENCIAS DE LA COMUNICACIÓN I                        |
| TELEBACHILLERATO COMUNITARIO SAN JOSE PIEDRA GORDA | 5        | DESARROLLO COMUNITARIO III                           |
| TELEBACHILLERATO COMUNITARIO SAN JOSE PIEDRA GORDA | 5        | ACTIVIDADES PARAESCOLARES                            |
| TELEBACHILLERATO COMUNITARIO SAN JOSE PIEDRA GORDA | 5        | CIENCIAS DE LA SALUD I                               |
| TELEBACHILLERATO COMUNITARIO SAN JOSE PIEDRA GORDA | 5        | GEOGRAFÍA  |
| TELEBACHILLERATO COMUNITARIO SAN JOSE PIEDRA GORDA | 5        | PROBABILIDAD y ESTADÍSTICA I                         |
| TELEBACHILLERATO COMUNITARIO SAN JOSE TEPENENE     | 1        | FÍSICA I   |

**DIRECCION GENERAL DEL BACHILLERATO DEL ESTADO DE HIDALGO**  
**DIRECCIÓN DE PLANEACIÓN EDUCATIVA**  
**DEPARTAMENTO DE ESTADÍSTICA Y EVALUACIÓN**  
**IEO-04 REPORTE DE REPROBACIÓN**  
**AGO-DIC 2020**  
**SEGUNDO PARCIAL**

**FECHA: 01/12/2020**

| Plantel  | Semestre | Materia  |
|--|----------|--|
| TELEBACHILLERATO COMUNITARIO SAN JOSE TEPENENE | 1        | MATEMÁTICAS I  |
| TELEBACHILLERATO COMUNITARIO SAN JOSE TEPENENE | 1        | INGLÉS I   |
| TELEBACHILLERATO COMUNITARIO SAN JOSE TEPENENE | 1        | TALLER DE LECTURA Y REDACCIÓN I                      |
| TELEBACHILLERATO COMUNITARIO SAN JOSE TEPENENE | 1        | METODOLOGÍA DE LA INVESTIGACIÓN                      |
| TELEBACHILLERATO COMUNITARIO SAN JOSE TEPENENE | 1        | ÉTICA I  |
| TELEBACHILLERATO COMUNITARIO SAN JOSE TEPENENE | 1        | ACTIVIDADES ARTÍSTICAS Y DEPORTIVAS                  |
| TELEBACHILLERATO COMUNITARIO SAN JOSE TEPENENE | 3        | DESARROLLO COMUNITARIO I (FORMACIÓN PARA EL TRABAJO) |
| TELEBACHILLERATO COMUNITARIO SAN JOSE TEPENENE | 3        | HISTORIA DE MÉXICO I                                 |
| TELEBACHILLERATO COMUNITARIO SAN JOSE TEPENENE | 3        | INGLES III   |
| TELEBACHILLERATO COMUNITARIO SAN JOSE TEPENENE | 3        | LITERATURA I   |
| TELEBACHILLERATO COMUNITARIO SAN JOSE TEPENENE | 3        | BIOLOGÍA I   |
| TELEBACHILLERATO COMUNITARIO SAN JOSE TEPENENE | 3        | MATEMÁTICAS III                                      |
| TELEBACHILLERATO COMUNITARIO SAN JOSE TEPENENE | 3        | QUÍMICA I  |
| TELEBACHILLERATO COMUNITARIO SAN JOSE TEPENENE | 5        | CIENCIAS DE LA COMUNICACIÓN I                        |
| TELEBACHILLERATO COMUNITARIO SAN JOSE TEPENENE | 5        | DESARROLLO COMUNITARIO III                           |
| TELEBACHILLERATO COMUNITARIO SAN JOSE TEPENENE | 5        | CIENCIAS DE LA SALUD I                               |
| TELEBACHILLERATO COMUNITARIO SAN JOSE TEPENENE | 5        | GEOGRAFÍA  |
| TELEBACHILLERATO COMUNITARIO SAN JOSE TEPENENE | 5        | PROBABILIDAD y ESTADÍSTICA I                         |
| TELEBACHILLERATO COMUNITARIO SAN LORENZO       | 1        | METODOLOGÍA DE LA INVESTIGACIÓN                      |
| TELEBACHILLERATO COMUNITARIO SAN LORENZO       | 1        | ÉTICA I  |
| TELEBACHILLERATO COMUNITARIO SAN LORENZO       | 1        | FÍSICA I   |
| TELEBACHILLERATO COMUNITARIO SAN LORENZO       | 1        | MATEMÁTICAS I  |
| TELEBACHILLERATO COMUNITARIO SAN LORENZO       | 1        | ACTIVIDADES ARTÍSTICAS Y DEPORTIVAS                  |
| TELEBACHILLERATO COMUNITARIO SAN LORENZO       | 1        | INGLÉS I   |
| TELEBACHILLERATO COMUNITARIO SAN LORENZO       | 1        | TALLER DE LECTURA Y REDACCIÓN I                      |

**DIRECCION GENERAL DEL BACHILLERATO DEL ESTADO DE HIDALGO**  
**DIRECCIÓN DE PLANEACIÓN EDUCATIVA**  
**DEPARTAMENTO DE ESTADÍSTICA Y EVALUACIÓN**  
**IEO-04 REPORTE DE REPROBACIÓN**  
**AGO-DIC 2020**  
**SEGUNDO PARCIAL**

**FECHA: 01/12/2020**

| Plantel                                  | Semestre | Materia  |
|--|----------|--|
| TELEBACHILLERATO COMUNITARIO SAN LORENZO | 3        | BIOLOGÍA I   |
| TELEBACHILLERATO COMUNITARIO SAN LORENZO | 3        | DESARROLLO COMUNITARIO I (FORMACIÓN PARA EL TRABAJO) |
| TELEBACHILLERATO COMUNITARIO SAN LORENZO | 3        | INGLES III   |
| TELEBACHILLERATO COMUNITARIO SAN LORENZO | 3        | LITERATURA I   |
| TELEBACHILLERATO COMUNITARIO SAN LORENZO | 3        | MATEMÁTICAS III                                      |
| TELEBACHILLERATO COMUNITARIO SAN LORENZO | 3        | QUÍMICA I  |
| TELEBACHILLERATO COMUNITARIO SAN LORENZO | 5        | CIENCIAS DE LA SALUD I                               |
| TELEBACHILLERATO COMUNITARIO SAN LORENZO | 5        | PROBABILIDAD y ESTADÍSTICA I                         |
| TELEBACHILLERATO COMUNITARIO SAN LORENZO | 5        | ACTIVIDADES PARAESCOLARES                            |
| TELEBACHILLERATO COMUNITARIO SAN LORENZO | 5        | CIENCIAS DE LA COMUNICACIÓN I                        |
| TELEBACHILLERATO COMUNITARIO SAN LORENZO | 5        | DESARROLLO COMUNITARIO III                           |
| TELEBACHILLERATO COMUNITARIO SAN LORENZO | 5        | GEOGRAFÍA  |
| TELEBACHILLERATO COMUNITARIO SAN MATEO   | 1        | ACTIVIDADES ARTÍSTICAS Y DEPORTIVAS                  |
| TELEBACHILLERATO COMUNITARIO SAN MATEO   | 1        | FÍSICA I   |
| TELEBACHILLERATO COMUNITARIO SAN MATEO   | 1        | INGLÉS I   |
| TELEBACHILLERATO COMUNITARIO SAN MATEO   | 1        | MATEMÁTICAS I  |
| TELEBACHILLERATO COMUNITARIO SAN MATEO   | 1        | METODOLOGÍA DE LA INVESTIGACIÓN                      |
| TELEBACHILLERATO COMUNITARIO SAN MATEO   | 1        | TALLER DE LECTURA Y REDACCIÓN I                      |
| TELEBACHILLERATO COMUNITARIO SAN MATEO   | 1        | ÉTICA I  |
| TELEBACHILLERATO COMUNITARIO SAN NICOLAS | 1        | ACTIVIDADES ARTÍSTICAS Y DEPORTIVAS                  |
| TELEBACHILLERATO COMUNITARIO SAN NICOLAS | 1        | FÍSICA I   |
| TELEBACHILLERATO COMUNITARIO SAN NICOLAS | 1        | MATEMÁTICAS I  |
| TELEBACHILLERATO COMUNITARIO SAN NICOLAS | 1        | METODOLOGÍA DE LA INVESTIGACIÓN                      |
| TELEBACHILLERATO COMUNITARIO SAN NICOLAS | 1        | ÉTICA I  |
| TELEBACHILLERATO COMUNITARIO SAN NICOLAS | 1        | INGLÉS I   |

**DIRECCION GENERAL DEL BACHILLERATO DEL ESTADO DE HIDALGO**  
**DIRECCIÓN DE PLANEACIÓN EDUCATIVA**  
**DEPARTAMENTO DE ESTADÍSTICA Y EVALUACIÓN**  
**IEO-04 REPORTE DE REPROBACIÓN**  
**AGO-DIC 2020**  
**SEGUNDO PARCIAL**

**FECHA: 01/12/2020**

| Plantel   | Semestre | Materia  |
|---|----------|--|
| TELEBACHILLERATO COMUNITARIO SAN NICOLAS        | 1        | TALLER DE LECTURA Y REDACCIÓN I                      |
| TELEBACHILLERATO COMUNITARIO SAN NICOLAS        | 5        | CIENCIAS DE LA COMUNICACIÓN I                        |
| TELEBACHILLERATO COMUNITARIO SAN NICOLAS        | 5        | CIENCIAS DE LA SALUD I                               |
| TELEBACHILLERATO COMUNITARIO SAN NICOLAS        | 5        | DERECHO I  |
| TELEBACHILLERATO COMUNITARIO SAN NICOLAS        | 5        | GEOGRAFÍA  |
| TELEBACHILLERATO COMUNITARIO SAN NICOLAS        | 5        | HISTORIA UNIVERSAL CONTEMPORÁNEA                     |
| TELEBACHILLERATO COMUNITARIO SAN NICOLAS        | 5        | PROBABILIDAD y ESTADÍSTICA I                         |
| TELEBACHILLERATO COMUNITARIO SAN NICOLAS        | 5        | ACTIVIDADES PARAESCOLARES                            |
| TELEBACHILLERATO COMUNITARIO SAN NICOLAS        | 5        | DESARROLLO COMUNITARIO III                           |
| TELEBACHILLERATO COMUNITARIO SAN NICOLAS JACALA | 1        | ÉTICA I  |
| TELEBACHILLERATO COMUNITARIO SAN NICOLAS JACALA | 1        | TALLER DE LECTURA Y REDACCIÓN I                      |
| TELEBACHILLERATO COMUNITARIO SAN NICOLAS JACALA | 1        | FÍSICA I   |
| TELEBACHILLERATO COMUNITARIO SAN NICOLAS JACALA | 1        | MATEMÁTICAS I  |
| TELEBACHILLERATO COMUNITARIO SAN NICOLAS JACALA | 1        | METODOLOGÍA DE LA INVESTIGACIÓN                      |
| TELEBACHILLERATO COMUNITARIO SAN NICOLAS JACALA | 1        | ACTIVIDADES ARTÍSTICAS Y DEPORTIVAS                  |
| TELEBACHILLERATO COMUNITARIO SAN NICOLAS JACALA | 1        | INGLÉS I   |
| TELEBACHILLERATO COMUNITARIO SAN NICOLAS JACALA | 3        | LITERATURA I   |
| TELEBACHILLERATO COMUNITARIO SAN NICOLAS JACALA | 3        | BIOLOGÍA I   |
| TELEBACHILLERATO COMUNITARIO SAN NICOLAS JACALA | 3        | DESARROLLO COMUNITARIO I (FORMACIÓN PARA EL TRABAJO) |
| TELEBACHILLERATO COMUNITARIO SAN NICOLAS JACALA | 3        | MATEMÁTICAS III                                      |
| TELEBACHILLERATO COMUNITARIO SAN NICOLAS JACALA | 3        | QUÍMICA I  |
| TELEBACHILLERATO COMUNITARIO SAN NICOLAS JACALA | 3        | HISTORIA DE MÉXICO I                                 |
| TELEBACHILLERATO COMUNITARIO SAN NICOLAS JACALA | 5        | CIENCIAS DE LA SALUD I                               |
| TELEBACHILLERATO COMUNITARIO SAN NICOLAS JACALA | 5        | GEOGRAFÍA  |
| TELEBACHILLERATO COMUNITARIO SAN NICOLAS JACALA | 5        | HISTORIA UNIVERSAL CONTEMPORÁNEA                     |

**DIRECCION GENERAL DEL BACHILLERATO DEL ESTADO DE HIDALGO**  
**DIRECCIÓN DE PLANEACIÓN EDUCATIVA**  
**DEPARTAMENTO DE ESTADÍSTICA Y EVALUACIÓN**  
**IEO-04 REPORTE DE REPROBACIÓN**  
**AGO-DIC 2020**  
**SEGUNDO PARCIAL**

**FECHA: 01/12/2020**

| Plantel  | Semestre | Materia                             |
|--|----------|-------------------------------------|
| TELEBACHILLERATO COMUNITARIO SAN NICOLAS JACALA        | 5        | PROBABILIDAD y ESTADÍSTICA I        |
| TELEBACHILLERATO COMUNITARIO SAN NICOLAS JACALA        | 5        | CIENCIAS DE LA COMUNICACIÓN I       |
| TELEBACHILLERATO COMUNITARIO SAN NICOLAS JACALA        | 5        | DERECHO I                           |
| TELEBACHILLERATO COMUNITARIO SAN NICOLAS<br>TECOMATLAN | 1        | ACTIVIDADES ARTÍSTICAS Y DEPORTIVAS |
| TELEBACHILLERATO COMUNITARIO SAN NICOLAS<br>TECOMATLAN | 1        | INGLÉS I                            |
| TELEBACHILLERATO COMUNITARIO SAN NICOLAS<br>TECOMATLAN | 1        | TALLER DE LECTURA Y REDACCIÓN I     |
| TELEBACHILLERATO COMUNITARIO SAN NICOLAS<br>TECOMATLAN | 1        | FÍSICA I                            |
| TELEBACHILLERATO COMUNITARIO SAN NICOLAS<br>TECOMATLAN | 1        | MATEMÁTICAS I                       |
| TELEBACHILLERATO COMUNITARIO SAN NICOLAS<br>TECOMATLAN | 1        | METODOLOGÍA DE LA INVESTIGACIÓN     |
| TELEBACHILLERATO COMUNITARIO SAN NICOLAS<br>TECOMATLAN | 1        | ÉTICA I                             |
| TELEBACHILLERATO COMUNITARIO SAN NICOLAS<br>TECOMATLAN | 3        | INGLES III                          |
| TELEBACHILLERATO COMUNITARIO SAN NICOLAS<br>TECOMATLAN | 3        | LITERATURA I                        |
| TELEBACHILLERATO COMUNITARIO SAN NICOLAS<br>TECOMATLAN | 5        | DESARROLLO COMUNITARIO III          |
| TELEBACHILLERATO COMUNITARIO SAN NICOLAS<br>TECOMATLAN | 5        | ACTIVIDADES PARAESCOLARES           |
| TELEBACHILLERATO COMUNITARIO SAN NICOLAS<br>TECOMATLAN | 5        | CIENCIAS DE LA COMUNICACIÓN I       |
| TELEBACHILLERATO COMUNITARIO SAN NICOLAS<br>TECOMATLAN | 5        | CIENCIAS DE LA SALUD I              |
| TELEBACHILLERATO COMUNITARIO SAN NICOLAS<br>TECOMATLAN | 5        | GEOGRAFÍA                           |
| TELEBACHILLERATO COMUNITARIO SAN NICOLAS<br>TECOMATLAN | 5        | PROBABILIDAD y ESTADÍSTICA I        |
| TELEBACHILLERATO COMUNITARIO SAN NICOLAS<br>TECOMATLAN | 5        | DERECHO I                           |
| TELEBACHILLERATO COMUNITARIO SAN NICOLAS<br>TECOMATLAN | 5        | HISTORIA UNIVERSAL CONTEMPORÁNEA    |
| TELEBACHILLERATO COMUNITARIO SAN PABLO<br>OXTOTIPAN    | 1        | FÍSICA I                            |
| TELEBACHILLERATO COMUNITARIO SAN PABLO<br>OXTOTIPAN    | 1        | INGLÉS I                            |
| TELEBACHILLERATO COMUNITARIO SAN PABLO<br>OXTOTIPAN    | 1        | MATEMÁTICAS I                       |
| TELEBACHILLERATO COMUNITARIO SAN PABLO<br>OXTOTIPAN    | 1        | METODOLOGÍA DE LA INVESTIGACIÓN     |
| TELEBACHILLERATO COMUNITARIO SAN PABLO<br>OXTOTIPAN    | 1        | TALLER DE LECTURA Y REDACCIÓN I     |

**DIRECCION GENERAL DEL BACHILLERATO DEL ESTADO DE HIDALGO**  
**DIRECCIÓN DE PLANEACIÓN EDUCATIVA**  
**DEPARTAMENTO DE ESTADÍSTICA Y EVALUACIÓN**  
**IEO-04 REPORTE DE REPROBACIÓN**  
**AGO-DIC 2020**  
**SEGUNDO PARCIAL**

**FECHA: 01/12/2020**

| Plantel  | Semestre | Materia  |
|--|----------|--|
| TELEBACHILLERATO COMUNITARIO SAN PABLO OXTOTIPAN | 1        | ÉTICA I  |
| TELEBACHILLERATO COMUNITARIO SAN PABLO OXTOTIPAN | 3        | DESARROLLO COMUNITARIO I (FORMACIÓN PARA EL TRABAJO) |
| TELEBACHILLERATO COMUNITARIO SAN PABLO OXTOTIPAN | 3        | BIOLOGÍA I   |
| TELEBACHILLERATO COMUNITARIO SAN PABLO OXTOTIPAN | 3        | MATEMÁTICAS III                                      |
| TELEBACHILLERATO COMUNITARIO SAN PABLO OXTOTIPAN | 3        | QUÍMICA I  |
| TELEBACHILLERATO COMUNITARIO SAN PABLO OXTOTIPAN | 3        | HISTORIA DE MÉXICO I                                 |
| TELEBACHILLERATO COMUNITARIO SAN PABLO OXTOTIPAN | 3        | INGLES III   |
| TELEBACHILLERATO COMUNITARIO SAN PABLO OXTOTIPAN | 3        | LITERATURA I   |
| TELEBACHILLERATO COMUNITARIO SAN PABLO OXTOTIPAN | 3        | ACTIVIDADES ARTÍSTICAS Y DEPORTIVAS                  |
| TELEBACHILLERATO COMUNITARIO SAN PABLO OXTOTIPAN | 5        | CIENCIAS DE LA COMUNICACIÓN I                        |
| TELEBACHILLERATO COMUNITARIO SAN PABLO OXTOTIPAN | 5        | CIENCIAS DE LA SALUD I                               |
| TELEBACHILLERATO COMUNITARIO SAN PABLO OXTOTIPAN | 5        | DESARROLLO COMUNITARIO III                           |
| TELEBACHILLERATO COMUNITARIO SAN PABLO OXTOTIPAN | 5        | GEOGRAFÍA  |
| TELEBACHILLERATO COMUNITARIO SAN PABLO OXTOTIPAN | 5        | PROBABILIDAD y ESTADÍSTICA I                         |
| TELEBACHILLERATO COMUNITARIO SAN PABLO OXTOTIPAN | 5        | DERECHO I  |
| TELEBACHILLERATO COMUNITARIO SAN PEDRITO         | 1        | INGLÉS I   |
| TELEBACHILLERATO COMUNITARIO SAN PEDRITO         | 1        | TALLER DE LECTURA Y REDACCIÓN I                      |
| TELEBACHILLERATO COMUNITARIO SAN PEDRITO         | 1        | ACTIVIDADES ARTÍSTICAS Y DEPORTIVAS                  |
| TELEBACHILLERATO COMUNITARIO SAN PEDRITO         | 1        | FÍSICA I   |
| TELEBACHILLERATO COMUNITARIO SAN PEDRITO         | 1        | MATEMÁTICAS I  |
| TELEBACHILLERATO COMUNITARIO SAN PEDRITO         | 1        | METODOLOGÍA DE LA INVESTIGACIÓN                      |
| TELEBACHILLERATO COMUNITARIO SAN PEDRITO         | 1        | ÉTICA I  |
| TELEBACHILLERATO COMUNITARIO SAN PEDRITO         | 3        | INGLES III   |
| TELEBACHILLERATO COMUNITARIO SAN PEDRITO         | 3        | LITERATURA I   |
| TELEBACHILLERATO COMUNITARIO SAN PEDRITO         | 3        | BIOLOGÍA I   |

**DIRECCION GENERAL DEL BACHILLERATO DEL ESTADO DE HIDALGO**  
**DIRECCIÓN DE PLANEACIÓN EDUCATIVA**  
**DEPARTAMENTO DE ESTADÍSTICA Y EVALUACIÓN**  
**IEO-04 REPORTE DE REPROBACIÓN**  
**AGO-DIC 2020**  
**SEGUNDO PARCIAL**

**FECHA: 01/12/2020**

| Plantel                                    | Semestre | Materia  |
|--|----------|--|
| TELEBACHILLERATO COMUNITARIO SAN PEDRITO   | 3        | DESARROLLO COMUNITARIO I (FORMACIÓN PARA EL TRABAJO) |
| TELEBACHILLERATO COMUNITARIO SAN PEDRITO   | 3        | HISTORIA DE MÉXICO I                                 |
| TELEBACHILLERATO COMUNITARIO SAN PEDRITO   | 3        | MATEMÁTICAS III                                      |
| TELEBACHILLERATO COMUNITARIO SAN PEDRITO   | 3        | QUÍMICA I  |
| TELEBACHILLERATO COMUNITARIO SAN PEDRITO   | 5        | CIENCIAS DE LA COMUNICACIÓN I                        |
| TELEBACHILLERATO COMUNITARIO SAN PEDRITO   | 5        | DERECHO I  |
| TELEBACHILLERATO COMUNITARIO SAN PEDRITO   | 5        | DESARROLLO COMUNITARIO III                           |
| TELEBACHILLERATO COMUNITARIO SAN RAFAEL    | 1        | METODOLOGÍA DE LA INVESTIGACIÓN                      |
| TELEBACHILLERATO COMUNITARIO SAN RAFAEL    | 1        | ÉTICA I  |
| TELEBACHILLERATO COMUNITARIO SAN RAFAEL    | 1        | TALLER DE LECTURA Y REDACCIÓN I                      |
| TELEBACHILLERATO COMUNITARIO SAN RAFAEL    | 3        | BIOLOGÍA I   |
| TELEBACHILLERATO COMUNITARIO SAN RAFAEL    | 3        | HISTORIA DE MÉXICO I                                 |
| TELEBACHILLERATO COMUNITARIO SAN RAFAEL    | 3        | LITERATURA I   |
| TELEBACHILLERATO COMUNITARIO SAN RAFAEL    | 3        | MATEMÁTICAS III                                      |
| TELEBACHILLERATO COMUNITARIO SAN RAFAEL    | 3        | QUÍMICA I  |
| TELEBACHILLERATO COMUNITARIO SAN RAFAEL    | 5        | HISTORIA UNIVERSAL CONTEMPORÁNEA                     |
| TELEBACHILLERATO COMUNITARIO SAN RAFAEL    | 5        | DERECHO I  |
| TELEBACHILLERATO COMUNITARIO SAN RAFAEL    | 5        | CIENCIAS DE LA SALUD I                               |
| TELEBACHILLERATO COMUNITARIO SAN RAFAEL    | 5        | GEOGRAFÍA  |
| TELEBACHILLERATO COMUNITARIO SAN RAFAEL    | 5        | PROBABILIDAD y ESTADÍSTICA I                         |
| TELEBACHILLERATO COMUNITARIO SAN SEBASTIAN | 3        | ACTIVIDADES ARTÍSTICAS Y DEPORTIVAS                  |
| TELEBACHILLERATO COMUNITARIO SAN SEBASTIAN | 3        | BIOLOGÍA I   |
| TELEBACHILLERATO COMUNITARIO SAN SEBASTIAN | 3        | DESARROLLO COMUNITARIO I (FORMACIÓN PARA EL TRABAJO) |
| TELEBACHILLERATO COMUNITARIO SAN SEBASTIAN | 3        | HISTORIA DE MÉXICO I                                 |
| TELEBACHILLERATO COMUNITARIO SAN SEBASTIAN | 3        | INGLES III   |



**DIRECCION GENERAL DEL BACHILLERATO DEL ESTADO DE HIDALGO**  
**DIRECCIÓN DE PLANEACIÓN EDUCATIVA**  
**DEPARTAMENTO DE ESTADÍSTICA Y EVALUACIÓN**  
**IEO-04 REPORTE DE REPROBACIÓN**  
**AGO-DIC 2020**  
**SEGUNDO PARCIAL**

**FECHA: 01/12/2020**

| Plantel   | Semestre | Materia  |
|---|----------|--|
| TELEBACHILLERATO COMUNITARIO SAN SEBASTIAN              | 3        | LITERATURA I   |
| TELEBACHILLERATO COMUNITARIO SAN SEBASTIAN              | 3        | MATEMÁTICAS III                                      |
| TELEBACHILLERATO COMUNITARIO SAN SEBASTIAN              | 3        | QUÍMICA I  |
| TELEBACHILLERATO COMUNITARIO SANTA ANA ATZCAPOTZALTONGO | 1        | INGLÉS I   |
| TELEBACHILLERATO COMUNITARIO SANTA ANA ATZCAPOTZALTONGO | 1        | METODOLOGÍA DE LA INVESTIGACIÓN                      |
| TELEBACHILLERATO COMUNITARIO SANTA ANA ATZCAPOTZALTONGO | 1        | TALLER DE LECTURA Y REDACCIÓN I                      |
| TELEBACHILLERATO COMUNITARIO SANTA ANA ATZCAPOTZALTONGO | 1        | ÉTICA I  |
| TELEBACHILLERATO COMUNITARIO SANTA ANA ATZCAPOTZALTONGO | 1        | ACTIVIDADES ARTÍSTICAS Y DEPORTIVAS                  |
| TELEBACHILLERATO COMUNITARIO SANTA ANA ATZCAPOTZALTONGO | 1        | FÍSICA I   |
| TELEBACHILLERATO COMUNITARIO SANTA ANA ATZCAPOTZALTONGO | 1        | MATEMÁTICAS I  |
| TELEBACHILLERATO COMUNITARIO SANTA ANA ATZCAPOTZALTONGO | 3        | DESARROLLO COMUNITARIO I (FORMACIÓN PARA EL TRABAJO) |
| TELEBACHILLERATO COMUNITARIO SANTA ANA ATZCAPOTZALTONGO | 3        | HISTORIA DE MÉXICO I                                 |
| TELEBACHILLERATO COMUNITARIO SANTA ANA ATZCAPOTZALTONGO | 3        | ACTIVIDADES ARTÍSTICAS Y DEPORTIVAS                  |
| TELEBACHILLERATO COMUNITARIO SANTA ANA ATZCAPOTZALTONGO | 3        | BIOLOGÍA I   |
| TELEBACHILLERATO COMUNITARIO SANTA ANA ATZCAPOTZALTONGO | 3        | MATEMÁTICAS III                                      |
| TELEBACHILLERATO COMUNITARIO SANTA ANA ATZCAPOTZALTONGO | 3        | QUÍMICA I  |
| TELEBACHILLERATO COMUNITARIO SANTA ANA BATHA            | 1        | TALLER DE LECTURA Y REDACCIÓN I                      |
| TELEBACHILLERATO COMUNITARIO SANTA ANA BATHA            | 1        | INGLÉS I   |
| TELEBACHILLERATO COMUNITARIO SANTA ANA BATHA            | 1        | METODOLOGÍA DE LA INVESTIGACIÓN                      |
| TELEBACHILLERATO COMUNITARIO SANTA ANA BATHA            | 1        | ÉTICA I  |
| TELEBACHILLERATO COMUNITARIO SANTA ANA BATHA            | 1        | FÍSICA I   |
| TELEBACHILLERATO COMUNITARIO SANTA ANA BATHA            | 1        | MATEMÁTICAS I  |
| TELEBACHILLERATO COMUNITARIO SANTA ANA BATHA            | 1        | ACTIVIDADES ARTÍSTICAS Y DEPORTIVAS                  |
| TELEBACHILLERATO COMUNITARIO SANTA ANA BATHA            | 3        | ACTIVIDADES ARTÍSTICAS Y DEPORTIVAS                  |
| TELEBACHILLERATO COMUNITARIO SANTA ANA BATHA            | 3        | DESARROLLO COMUNITARIO I (FORMACIÓN PARA EL TRABAJO) |

**DIRECCION GENERAL DEL BACHILLERATO DEL ESTADO DE HIDALGO**  
**DIRECCIÓN DE PLANEACIÓN EDUCATIVA**  
**DEPARTAMENTO DE ESTADÍSTICA Y EVALUACIÓN**  
**IEO-04 REPORTE DE REPROBACIÓN**  
**AGO-DIC 2020**  
**SEGUNDO PARCIAL**

**FECHA: 01/12/2020**

| Plantel                                      | Semestre | Materia                             |
|--|----------|-------------------------------------|
| TELEBACHILLERATO COMUNITARIO SANTA ANA BATHA | 3        | MATEMÁTICAS III                     |
| TELEBACHILLERATO COMUNITARIO SANTA ANA BATHA | 3        | QUÍMICA I                           |
| TELEBACHILLERATO COMUNITARIO SANTA ANA BATHA | 3        | BIOLOGÍA I                          |
| TELEBACHILLERATO COMUNITARIO SANTA ANA BATHA | 3        | HISTORIA DE MÉXICO I                |
| TELEBACHILLERATO COMUNITARIO SANTA ANA BATHA | 3        | INGLES III                          |
| TELEBACHILLERATO COMUNITARIO SANTA ANA BATHA | 3        | LITERATURA I                        |
| TELEBACHILLERATO COMUNITARIO SANTA ANA BATHA | 5        | ACTIVIDADES PARAESCOLARES           |
| TELEBACHILLERATO COMUNITARIO SANTA ANA BATHA | 5        | PROBABILIDAD y ESTADÍSTICA I        |
| TELEBACHILLERATO COMUNITARIO SANTA ANA BATHA | 5        | CIENCIAS DE LA SALUD I              |
| TELEBACHILLERATO COMUNITARIO SANTA ANA BATHA | 5        | GEOGRAFÍA                           |
| TELEBACHILLERATO COMUNITARIO SANTA ANA BATHA | 5        | DESARROLLO COMUNITARIO III          |
| TELEBACHILLERATO COMUNITARIO SANTA ANA BATHA | 5        | DERECHO I                           |
| TELEBACHILLERATO COMUNITARIO SANTA ANA BATHA | 5        | CIENCIAS DE LA COMUNICACIÓN I       |
| TELEBACHILLERATO COMUNITARIO SANTA ANA BATHA | 5        | HISTORIA UNIVERSAL CONTEMPORÁNEA    |
| TELEBACHILLERATO COMUNITARIO SANTA CATARINA  | 1        | FÍSICA I                            |
| TELEBACHILLERATO COMUNITARIO SANTA CATARINA  | 1        | INGLÉS I                            |
| TELEBACHILLERATO COMUNITARIO SANTA CATARINA  | 1        | MATEMÁTICAS I                       |
| TELEBACHILLERATO COMUNITARIO SANTA CATARINA  | 1        | TALLER DE LECTURA Y REDACCIÓN I     |
| TELEBACHILLERATO COMUNITARIO SANTA CATARINA  | 1        | METODOLOGÍA DE LA INVESTIGACIÓN     |
| TELEBACHILLERATO COMUNITARIO SANTA CATARINA  | 1        | ÉTICA I                             |
| TELEBACHILLERATO COMUNITARIO SANTA CATARINA  | 1        | ACTIVIDADES ARTÍSTICAS Y DEPORTIVAS |
| TELEBACHILLERATO COMUNITARIO SANTA CATARINA  | 3        | BIOLOGÍA I                          |
| TELEBACHILLERATO COMUNITARIO SANTA CATARINA  | 3        | MATEMÁTICAS III                     |
| TELEBACHILLERATO COMUNITARIO SANTA CATARINA  | 3        | QUÍMICA I                           |
| TELEBACHILLERATO COMUNITARIO SANTA CATARINA  | 5        | CIENCIAS DE LA SALUD I              |

**DIRECCION GENERAL DEL BACHILLERATO DEL ESTADO DE HIDALGO**  
**DIRECCIÓN DE PLANEACIÓN EDUCATIVA**  
**DEPARTAMENTO DE ESTADÍSTICA Y EVALUACIÓN**  
**IEO-04 REPORTE DE REPROBACIÓN**  
**AGO-DIC 2020**  
**SEGUNDO PARCIAL**

**FECHA: 01/12/2020**

| Plantel                                     | Semestre | Materia  |
|---|----------|--|
| TELEBACHILLERATO COMUNITARIO SANTA CATARINA | 5        | GEOGRAFÍA  |
| TELEBACHILLERATO COMUNITARIO SANTA CATARINA | 5        | PROBABILIDAD y ESTADÍSTICA I                         |
| TELEBACHILLERATO COMUNITARIO SANTA CRUZ     | 1        | FÍSICA I   |
| TELEBACHILLERATO COMUNITARIO SANTA CRUZ     | 1        | MATEMÁTICAS I  |
| TELEBACHILLERATO COMUNITARIO SANTA CRUZ     | 1        | METODOLOGÍA DE LA INVESTIGACIÓN                      |
| TELEBACHILLERATO COMUNITARIO SANTA CRUZ     | 1        | ÉTICA I  |
| TELEBACHILLERATO COMUNITARIO SANTA CRUZ     | 1        | INGLÉS I   |
| TELEBACHILLERATO COMUNITARIO SANTA CRUZ     | 1        | TALLER DE LECTURA Y REDACCIÓN I                      |
| TELEBACHILLERATO COMUNITARIO SANTA CRUZ     | 1        | ACTIVIDADES ARTÍSTICAS Y DEPORTIVAS                  |
| TELEBACHILLERATO COMUNITARIO SANTA CRUZ     | 3        | BIOLOGÍA I   |
| TELEBACHILLERATO COMUNITARIO SANTA CRUZ     | 3        | DESARROLLO COMUNITARIO I (FORMACIÓN PARA EL TRABAJO) |
| TELEBACHILLERATO COMUNITARIO SANTA CRUZ     | 3        | HISTORIA DE MÉXICO I                                 |
| TELEBACHILLERATO COMUNITARIO SANTA CRUZ     | 3        | MATEMÁTICAS III                                      |
| TELEBACHILLERATO COMUNITARIO SANTA CRUZ     | 3        | QUÍMICA I  |
| TELEBACHILLERATO COMUNITARIO SANTA CRUZ     | 5        | DERECHO I  |
| TELEBACHILLERATO COMUNITARIO SANTA CRUZ     | 5        | HISTORIA UNIVERSAL CONTEMPORÁNEA                     |
| TELEBACHILLERATO COMUNITARIO SANTA CRUZ     | 5        | ACTIVIDADES PARAESCOLARES                            |
| TELEBACHILLERATO COMUNITARIO SANTA CRUZ     | 5        | CIENCIAS DE LA COMUNICACIÓN I                        |
| TELEBACHILLERATO COMUNITARIO SANTA CRUZ     | 5        | CIENCIAS DE LA SALUD I                               |
| TELEBACHILLERATO COMUNITARIO SANTA CRUZ     | 5        | PROBABILIDAD y ESTADÍSTICA I                         |
| TELEBACHILLERATO COMUNITARIO SANTA CRUZ     | 5        | DESARROLLO COMUNITARIO III                           |
| TELEBACHILLERATO COMUNITARIO SANTA CRUZ     | 5        | GEOGRAFÍA  |
| TELEBACHILLERATO COMUNITARIO SANTA MARIA    | 1        | METODOLOGÍA DE LA INVESTIGACIÓN                      |
| TELEBACHILLERATO COMUNITARIO SANTA MARIA    | 1        | ÉTICA I  |
| TELEBACHILLERATO COMUNITARIO SANTA MARIA    | 1        | FÍSICA I   |

**DIRECCION GENERAL DEL BACHILLERATO DEL ESTADO DE HIDALGO**  
**DIRECCIÓN DE PLANEACIÓN EDUCATIVA**  
**DEPARTAMENTO DE ESTADÍSTICA Y EVALUACIÓN**  
**IEO-04 REPORTE DE REPROBACIÓN**  
**AGO-DIC 2020**  
**SEGUNDO PARCIAL**

**FECHA: 01/12/2020**

| Plantel   | Semestre | Materia  |
|---|----------|--|
| TELEBACHILLERATO COMUNITARIO SANTA MARIA              | 1        | MATEMÁTICAS I  |
| TELEBACHILLERATO COMUNITARIO SANTA MARIA              | 3        | DESARROLLO COMUNITARIO I (FORMACIÓN PARA EL TRABAJO) |
| TELEBACHILLERATO COMUNITARIO SANTA MARIA              | 3        | HISTORIA DE MÉXICO I                                 |
| TELEBACHILLERATO COMUNITARIO SANTA MARIA              | 3        | BIOLOGÍA I   |
| TELEBACHILLERATO COMUNITARIO SANTA MARIA              | 3        | MATEMÁTICAS III                                      |
| TELEBACHILLERATO COMUNITARIO SANTA MARIA              | 3        | QUÍMICA I  |
| TELEBACHILLERATO COMUNITARIO SANTA MARIA              | 3        | ACTIVIDADES ARTÍSTICAS Y DEPORTIVAS                  |
| TELEBACHILLERATO COMUNITARIO SANTA MARIA              | 3        | INGLES III   |
| TELEBACHILLERATO COMUNITARIO SANTA MARIA              | 3        | LITERATURA I   |
| TELEBACHILLERATO COMUNITARIO SANTA MARIA              | 5        | CIENCIAS DE LA SALUD I                               |
| TELEBACHILLERATO COMUNITARIO SANTA MARIA              | 5        | GEOGRAFÍA  |
| TELEBACHILLERATO COMUNITARIO SANTA MARIA              | 5        | PROBABILIDAD y ESTADÍSTICA I                         |
| TELEBACHILLERATO COMUNITARIO SANTA MARIA              | 5        | DERECHO I  |
| TELEBACHILLERATO COMUNITARIO SANTA MARIA              | 5        | HISTORIA UNIVERSAL CONTEMPORÁNEA                     |
| TELEBACHILLERATO COMUNITARIO SANTA MARIA<br>MAGDALENA | 1        | ACTIVIDADES ARTÍSTICAS Y DEPORTIVAS                  |
| TELEBACHILLERATO COMUNITARIO SANTA MARIA<br>MAGDALENA | 1        | FÍSICA I   |
| TELEBACHILLERATO COMUNITARIO SANTA MARIA<br>MAGDALENA | 1        | INGLÉS I   |
| TELEBACHILLERATO COMUNITARIO SANTA MARIA<br>MAGDALENA | 1        | MATEMÁTICAS I  |
| TELEBACHILLERATO COMUNITARIO SANTA MARIA<br>MAGDALENA | 1        | METODOLOGÍA DE LA INVESTIGACIÓN                      |
| TELEBACHILLERATO COMUNITARIO SANTA MARIA<br>MAGDALENA | 1        | TALLER DE LECTURA Y REDACCIÓN I                      |
| TELEBACHILLERATO COMUNITARIO SANTA MARIA<br>MAGDALENA | 1        | ÉTICA I  |
| TELEBACHILLERATO COMUNITARIO SANTA MARIA<br>MAGDALENA | 3        | BIOLOGÍA I   |
| TELEBACHILLERATO COMUNITARIO SANTA MARIA<br>MAGDALENA | 3        | MATEMÁTICAS III                                      |
| TELEBACHILLERATO COMUNITARIO SANTA MARIA<br>MAGDALENA | 3        | QUÍMICA I  |
| TELEBACHILLERATO COMUNITARIO SANTA MARIA<br>MAGDALENA | 3        | INGLES III   |

**DIRECCION GENERAL DEL BACHILLERATO DEL ESTADO DE HIDALGO**  
**DIRECCIÓN DE PLANEACIÓN EDUCATIVA**  
**DEPARTAMENTO DE ESTADÍSTICA Y EVALUACIÓN**  
**IEO-04 REPORTE DE REPROBACIÓN**  
**AGO-DIC 2020**  
**SEGUNDO PARCIAL**

**FECHA: 01/12/2020**

| Plantel  | Semestre | Materia  |
|--|----------|--|
| TELEBACHILLERATO COMUNITARIO SANTA MARIA MAGDALENA | 3        | LITERATURA I   |
| TELEBACHILLERATO COMUNITARIO SANTA MONICA          | 1        | FÍSICA I   |
| TELEBACHILLERATO COMUNITARIO SANTA MONICA          | 1        | MATEMÁTICAS I  |
| TELEBACHILLERATO COMUNITARIO SANTA MONICA          | 1        | INGLÉS I   |
| TELEBACHILLERATO COMUNITARIO SANTA MONICA          | 1        | TALLER DE LECTURA Y REDACCIÓN I                      |
| TELEBACHILLERATO COMUNITARIO SANTA MONICA          | 1        | ACTIVIDADES ARTÍSTICAS Y DEPORTIVAS                  |
| TELEBACHILLERATO COMUNITARIO SANTA MONICA          | 1        | METODOLOGÍA DE LA INVESTIGACIÓN                      |
| TELEBACHILLERATO COMUNITARIO SANTA MONICA          | 1        | ÉTICA I  |
| TELEBACHILLERATO COMUNITARIO SANTA MONICA          | 3        | BIOLOGÍA I   |
| TELEBACHILLERATO COMUNITARIO SANTA MONICA          | 3        | MATEMÁTICAS III                                      |
| TELEBACHILLERATO COMUNITARIO SANTA MONICA          | 3        | QUÍMICA I  |
| TELEBACHILLERATO COMUNITARIO SANTA MONICA          | 3        | DESARROLLO COMUNITARIO I (FORMACIÓN PARA EL TRABAJO) |
| TELEBACHILLERATO COMUNITARIO SANTA MONICA          | 3        | HISTORIA DE MÉXICO I                                 |
| TELEBACHILLERATO COMUNITARIO SANTA MONICA          | 3        | INGLES III   |
| TELEBACHILLERATO COMUNITARIO SANTA MONICA          | 3        | LITERATURA I   |
| TELEBACHILLERATO COMUNITARIO SANTA MONICA          | 5        | ACTIVIDADES PARAESCOLARES                            |
| TELEBACHILLERATO COMUNITARIO SANTA MONICA          | 5        | CIENCIAS DE LA COMUNICACIÓN I                        |
| TELEBACHILLERATO COMUNITARIO SANTA MONICA          | 5        | CIENCIAS DE LA SALUD I                               |
| TELEBACHILLERATO COMUNITARIO SANTA MONICA          | 5        | DERECHO I  |
| TELEBACHILLERATO COMUNITARIO SANTA MONICA          | 5        | DESARROLLO COMUNITARIO III                           |
| TELEBACHILLERATO COMUNITARIO SANTA MONICA          | 5        | GEOGRAFÍA  |
| TELEBACHILLERATO COMUNITARIO SANTA MONICA          | 5        | HISTORIA UNIVERSAL CONTEMPORÁNEA                     |
| TELEBACHILLERATO COMUNITARIO SANTA MONICA          | 5        | PROBABILIDAD y ESTADÍSTICA I                         |
| TELEBACHILLERATO COMUNITARIO SANTA MONICA AUTEMPA  | 1        | INGLÉS I   |
| TELEBACHILLERATO COMUNITARIO SANTA MONICA AUTEMPA  | 1        | TALLER DE LECTURA Y REDACCIÓN I                      |

**DIRECCION GENERAL DEL BACHILLERATO DEL ESTADO DE HIDALGO**  
**DIRECCIÓN DE PLANEACIÓN EDUCATIVA**  
**DEPARTAMENTO DE ESTADÍSTICA Y EVALUACIÓN**  
**IEO-04 REPORTE DE REPROBACIÓN**  
**AGO-DIC 2020**  
**SEGUNDO PARCIAL**

**FECHA: 01/12/2020**

| Plantel   | Semestre | Materia  |
|---|----------|--|
| TELEBACHILLERATO COMUNITARIO SANTA MONICA AUTEMPA | 1        | ACTIVIDADES ARTÍSTICAS Y DEPORTIVAS                  |
| TELEBACHILLERATO COMUNITARIO SANTA MONICA AUTEMPA | 1        | FÍSICA I   |
| TELEBACHILLERATO COMUNITARIO SANTA MONICA AUTEMPA | 1        | MATEMÁTICAS I  |
| TELEBACHILLERATO COMUNITARIO SANTA MONICA AUTEMPA | 1        | METODOLOGÍA DE LA INVESTIGACIÓN                      |
| TELEBACHILLERATO COMUNITARIO SANTA MONICA AUTEMPA | 1        | ÉTICA I  |
| TELEBACHILLERATO COMUNITARIO SANTA MONICA AUTEMPA | 3        | INGLES III   |
| TELEBACHILLERATO COMUNITARIO SANTA MONICA AUTEMPA | 3        | LITERATURA I   |
| TELEBACHILLERATO COMUNITARIO SANTA URSULA         | 1        | ACTIVIDADES ARTÍSTICAS Y DEPORTIVAS                  |
| TELEBACHILLERATO COMUNITARIO SANTA URSULA         | 1        | INGLÉS I   |
| TELEBACHILLERATO COMUNITARIO SANTA URSULA         | 1        | METODOLOGÍA DE LA INVESTIGACIÓN                      |
| TELEBACHILLERATO COMUNITARIO SANTA URSULA         | 1        | TALLER DE LECTURA Y REDACCIÓN I                      |
| TELEBACHILLERATO COMUNITARIO SANTA URSULA         | 1        | ÉTICA I  |
| TELEBACHILLERATO COMUNITARIO SANTA URSULA         | 3        | INGLES III   |
| TELEBACHILLERATO COMUNITARIO SANTA URSULA         | 3        | LITERATURA I   |
| TELEBACHILLERATO COMUNITARIO SANTA URSULA         | 3        | ACTIVIDADES ARTÍSTICAS Y DEPORTIVAS                  |
| TELEBACHILLERATO COMUNITARIO SANTA URSULA         | 3        | BIOLOGÍA I   |
| TELEBACHILLERATO COMUNITARIO SANTA URSULA         | 3        | DESARROLLO COMUNITARIO I (FORMACIÓN PARA EL TRABAJO) |
| TELEBACHILLERATO COMUNITARIO SANTA URSULA         | 3        | HISTORIA DE MÉXICO I                                 |
| TELEBACHILLERATO COMUNITARIO SANTA URSULA         | 3        | MATEMÁTICAS III                                      |
| TELEBACHILLERATO COMUNITARIO SANTA URSULA         | 3        | QUÍMICA I  |
| TELEBACHILLERATO COMUNITARIO SANTA URSULA         | 5        | ACTIVIDADES PARAESCOLARES                            |
| TELEBACHILLERATO COMUNITARIO SANTA URSULA         | 5        | CIENCIAS DE LA COMUNICACIÓN I                        |
| TELEBACHILLERATO COMUNITARIO SANTA URSULA         | 5        | DESARROLLO COMUNITARIO III                           |
| TELEBACHILLERATO COMUNITARIO SANTA URSULA         | 5        | DERECHO I  |
| TELEBACHILLERATO COMUNITARIO SANTA URSULA         | 5        | HISTORIA UNIVERSAL CONTEMPORÁNEA                     |

**DIRECCION GENERAL DEL BACHILLERATO DEL ESTADO DE HIDALGO**  
**DIRECCIÓN DE PLANEACIÓN EDUCATIVA**  
**DEPARTAMENTO DE ESTADÍSTICA Y EVALUACIÓN**  
**IEO-04 REPORTE DE REPROBACIÓN**  
**AGO-DIC 2020**  
**SEGUNDO PARCIAL**

**FECHA: 01/12/2020**

| Plantel                                    | Semestre | Materia                             |
|--|----------|-------------------------------------|
| TELEBACHILLERATO COMUNITARIO SANTO DOMINGO | 1        | ACTIVIDADES ARTÍSTICAS Y DEPORTIVAS |
| TELEBACHILLERATO COMUNITARIO SANTO DOMINGO | 1        | FÍSICA I                            |
| TELEBACHILLERATO COMUNITARIO SANTO DOMINGO | 1        | INGLÉS I                            |
| TELEBACHILLERATO COMUNITARIO SANTO DOMINGO | 1        | MATEMÁTICAS I                       |
| TELEBACHILLERATO COMUNITARIO SANTO DOMINGO | 1        | METODOLOGÍA DE LA INVESTIGACIÓN     |
| TELEBACHILLERATO COMUNITARIO SANTO DOMINGO | 1        | TALLER DE LECTURA Y REDACCIÓN I     |
| TELEBACHILLERATO COMUNITARIO SANTO DOMINGO | 1        | ÉTICA I                             |
| TELEBACHILLERATO COMUNITARIO TALOL         | 1        | TALLER DE LECTURA Y REDACCIÓN I     |
| TELEBACHILLERATO COMUNITARIO TALOL         | 1        | METODOLOGÍA DE LA INVESTIGACIÓN     |
| TELEBACHILLERATO COMUNITARIO TALOL         | 1        | ÉTICA I                             |
| TELEBACHILLERATO COMUNITARIO TALOL         | 1        | INGLÉS I                            |
| TELEBACHILLERATO COMUNITARIO TALOL         | 3        | BIOLOGÍA I                          |
| TELEBACHILLERATO COMUNITARIO TALOL         | 3        | MATEMÁTICAS III                     |
| TELEBACHILLERATO COMUNITARIO TALOL         | 3        | QUÍMICA I                           |
| TELEBACHILLERATO COMUNITARIO TENANGO       | 1        | FÍSICA I                            |
| TELEBACHILLERATO COMUNITARIO TENANGO       | 1        | MATEMÁTICAS I                       |
| TELEBACHILLERATO COMUNITARIO TENANGO       | 1        | ACTIVIDADES ARTÍSTICAS Y DEPORTIVAS |
| TELEBACHILLERATO COMUNITARIO TENANGO       | 1        | INGLÉS I                            |
| TELEBACHILLERATO COMUNITARIO TENANGO       | 1        | METODOLOGÍA DE LA INVESTIGACIÓN     |
| TELEBACHILLERATO COMUNITARIO TENANGO       | 1        | TALLER DE LECTURA Y REDACCIÓN I     |
| TELEBACHILLERATO COMUNITARIO TENANGO       | 1        | ÉTICA I                             |
| TELEBACHILLERATO COMUNITARIO TENANGO       | 3        | BIOLOGÍA I                          |
| TELEBACHILLERATO COMUNITARIO TENANGO       | 3        | INGLES III                          |
| TELEBACHILLERATO COMUNITARIO TENANGO       | 3        | LITERATURA I                        |
| TELEBACHILLERATO COMUNITARIO TENANGO       | 3        | MATEMÁTICAS III                     |

**DIRECCION GENERAL DEL BACHILLERATO DEL ESTADO DE HIDALGO**  
**DIRECCIÓN DE PLANEACIÓN EDUCATIVA**  
**DEPARTAMENTO DE ESTADÍSTICA Y EVALUACIÓN**  
**IEO-04 REPORTE DE REPROBACIÓN**  
**AGO-DIC 2020**  
**SEGUNDO PARCIAL**

**FECHA: 01/12/2020**

| Plantel                               | Semestre | Materia  |
|---------------------------------------|----------|--|
| TELEBACHILLERATO COMUNITARIO TENANGO  | 3        | QUÍMICA I  |
| TELEBACHILLERATO COMUNITARIO TENANGO  | 3        | ACTIVIDADES ARTÍSTICAS Y DEPORTIVAS                  |
| TELEBACHILLERATO COMUNITARIO TENANGO  | 3        | DESARROLLO COMUNITARIO I (FORMACIÓN PARA EL TRABAJO) |
| TELEBACHILLERATO COMUNITARIO TENANGO  | 3        | HISTORIA DE MÉXICO I                                 |
| TELEBACHILLERATO COMUNITARIO TENANGO  | 5        | CIENCIAS DE LA SALUD I                               |
| TELEBACHILLERATO COMUNITARIO TENANGO  | 5        | GEOGRAFÍA  |
| TELEBACHILLERATO COMUNITARIO TENANGO  | 5        | PROBABILIDAD y ESTADÍSTICA I                         |
| TELEBACHILLERATO COMUNITARIO TENANGO  | 5        | ACTIVIDADES PARAESCOLARES                            |
| TELEBACHILLERATO COMUNITARIO TENANGO  | 5        | CIENCIAS DE LA COMUNICACIÓN I                        |
| TELEBACHILLERATO COMUNITARIO TENANGO  | 5        | DERECHO I  |
| TELEBACHILLERATO COMUNITARIO TENANGO  | 5        | DESARROLLO COMUNITARIO III                           |
| TELEBACHILLERATO COMUNITARIO TENANGO  | 5        | HISTORIA UNIVERSAL CONTEMPORÁNEA                     |
| TELEBACHILLERATO COMUNITARIO TEPEITIC | 1        | METODOLOGÍA DE LA INVESTIGACIÓN                      |
| TELEBACHILLERATO COMUNITARIO TEPEITIC | 1        | ÉTICA I  |
| TELEBACHILLERATO COMUNITARIO TEPEITIC | 1        | INGLÉS I   |
| TELEBACHILLERATO COMUNITARIO TEPEITIC | 1        | TALLER DE LECTURA Y REDACCIÓN I                      |
| TELEBACHILLERATO COMUNITARIO TEPEITIC | 1        | FÍSICA I   |
| TELEBACHILLERATO COMUNITARIO TEPEITIC | 1        | MATEMÁTICAS I  |
| TELEBACHILLERATO COMUNITARIO TEPEITIC | 1        | ACTIVIDADES ARTÍSTICAS Y DEPORTIVAS                  |
| TELEBACHILLERATO COMUNITARIO TEPEITIC | 3        | BIOLOGÍA I   |
| TELEBACHILLERATO COMUNITARIO TEPEITIC | 3        | MATEMÁTICAS III                                      |
| TELEBACHILLERATO COMUNITARIO TEPEITIC | 3        | QUÍMICA I  |
| TELEBACHILLERATO COMUNITARIO TEPEITIC | 3        | DESARROLLO COMUNITARIO I (FORMACIÓN PARA EL TRABAJO) |
| TELEBACHILLERATO COMUNITARIO TEPEITIC | 3        | HISTORIA DE MÉXICO I                                 |
| TELEBACHILLERATO COMUNITARIO TEPEITIC | 3        | INGLES III   |



**DIRECCION GENERAL DEL BACHILLERATO DEL ESTADO DE HIDALGO**  
**DIRECCIÓN DE PLANEACIÓN EDUCATIVA**  
**DEPARTAMENTO DE ESTADÍSTICA Y EVALUACIÓN**  
**IEO-04 REPORTE DE REPROBACIÓN**  
**AGO-DIC 2020**  
**SEGUNDO PARCIAL**

**FECHA: 01/12/2020**

| Plantel                               | Semestre | Materia                             |
|---------------------------------------|----------|-------------------------------------|
| TELEBACHILLERATO COMUNITARIO TEPEITIC | 3        | LITERATURA I                        |
| TELEBACHILLERATO COMUNITARIO TEPEITIC | 5        | CIENCIAS DE LA COMUNICACIÓN I       |
| TELEBACHILLERATO COMUNITARIO TEPEITIC | 5        | CIENCIAS DE LA SALUD I              |
| TELEBACHILLERATO COMUNITARIO TEPEITIC | 5        | DERECHO I                           |
| TELEBACHILLERATO COMUNITARIO TEPEITIC | 5        | DESARROLLO COMUNITARIO III          |
| TELEBACHILLERATO COMUNITARIO TEPEITIC | 5        | GEOGRAFÍA                           |
| TELEBACHILLERATO COMUNITARIO TEPEITIC | 5        | HISTORIA UNIVERSAL CONTEMPORÁNEA    |
| TELEBACHILLERATO COMUNITARIO TEPEITIC | 5        | PROBABILIDAD y ESTADÍSTICA I        |
| TELEBACHILLERATO COMUNITARIO TEPEYICA | 1        | ACTIVIDADES ARTÍSTICAS Y DEPORTIVAS |
| TELEBACHILLERATO COMUNITARIO TEPEYICA | 1        | FÍSICA I                            |
| TELEBACHILLERATO COMUNITARIO TEPEYICA | 1        | INGLÉS I                            |
| TELEBACHILLERATO COMUNITARIO TEPEYICA | 1        | MATEMÁTICAS I                       |
| TELEBACHILLERATO COMUNITARIO TEPEYICA | 1        | METODOLOGÍA DE LA INVESTIGACIÓN     |
| TELEBACHILLERATO COMUNITARIO TEPEYICA | 1        | TALLER DE LECTURA Y REDACCIÓN I     |
| TELEBACHILLERATO COMUNITARIO TEPEYICA | 1        | ÉTICA I                             |
| TELEBACHILLERATO COMUNITARIO TEPEYICA | 5        | ACTIVIDADES PARAESCOLARES           |
| TELEBACHILLERATO COMUNITARIO TEPEYICA | 5        | CIENCIAS DE LA COMUNICACIÓN I       |
| TELEBACHILLERATO COMUNITARIO TEPEYICA | 5        | CIENCIAS DE LA SALUD I              |
| TELEBACHILLERATO COMUNITARIO TEPEYICA | 5        | DERECHO I                           |
| TELEBACHILLERATO COMUNITARIO TEPEYICA | 5        | DESARROLLO COMUNITARIO III          |
| TELEBACHILLERATO COMUNITARIO TEPEYICA | 5        | GEOGRAFÍA                           |
| TELEBACHILLERATO COMUNITARIO TEPEYICA | 5        | HISTORIA UNIVERSAL CONTEMPORÁNEA    |
| TELEBACHILLERATO COMUNITARIO TEPEYICA | 5        | PROBABILIDAD y ESTADÍSTICA I        |
| TELEBACHILLERATO COMUNITARIO TEXCAPA  | 1        | ACTIVIDADES ARTÍSTICAS Y DEPORTIVAS |
| TELEBACHILLERATO COMUNITARIO TEXCAPA  | 1        | FÍSICA I                            |

**DIRECCION GENERAL DEL BACHILLERATO DEL ESTADO DE HIDALGO**  
**DIRECCIÓN DE PLANEACIÓN EDUCATIVA**  
**DEPARTAMENTO DE ESTADÍSTICA Y EVALUACIÓN**  
**IEO-04 REPORTE DE REPROBACIÓN**  
**AGO-DIC 2020**  
**SEGUNDO PARCIAL**

**FECHA: 01/12/2020**

| Plantel                                  | Semestre | Materia  |
|--|----------|--|
| TELEBACHILLERATO COMUNITARIO TEXCAPA     | 1        | INGLÉS I   |
| TELEBACHILLERATO COMUNITARIO TEXCAPA     | 1        | MATEMÁTICAS I  |
| TELEBACHILLERATO COMUNITARIO TEXCAPA     | 1        | METODOLOGÍA DE LA INVESTIGACIÓN                      |
| TELEBACHILLERATO COMUNITARIO TEXCAPA     | 1        | TALLER DE LECTURA Y REDACCIÓN I                      |
| TELEBACHILLERATO COMUNITARIO TEXCAPA     | 1        | ÉTICA I  |
| TELEBACHILLERATO COMUNITARIO TEXCAPA     | 3        | ACTIVIDADES ARTÍSTICAS Y DEPORTIVAS                  |
| TELEBACHILLERATO COMUNITARIO TEXCAPA     | 3        | BIOLOGÍA I   |
| TELEBACHILLERATO COMUNITARIO TEXCAPA     | 3        | DESARROLLO COMUNITARIO I (FORMACIÓN PARA EL TRABAJO) |
| TELEBACHILLERATO COMUNITARIO TEXCAPA     | 3        | HISTORIA DE MÉXICO I                                 |
| TELEBACHILLERATO COMUNITARIO TEXCAPA     | 3        | INGLES III   |
| TELEBACHILLERATO COMUNITARIO TEXCAPA     | 3        | LITERATURA I   |
| TELEBACHILLERATO COMUNITARIO TEXCAPA     | 3        | MATEMÁTICAS III                                      |
| TELEBACHILLERATO COMUNITARIO TEXCAPA     | 3        | QUÍMICA I  |
| TELEBACHILLERATO COMUNITARIO TLAHUİLTEPA | 1        | FÍSICA I   |
| TELEBACHILLERATO COMUNITARIO TLAHUİLTEPA | 1        | MATEMÁTICAS I  |
| TELEBACHILLERATO COMUNITARIO TLAHUİLTEPA | 1        | INGLÉS I   |
| TELEBACHILLERATO COMUNITARIO TLAHUİLTEPA | 1        | TALLER DE LECTURA Y REDACCIÓN I                      |
| TELEBACHILLERATO COMUNITARIO TLAHUİLTEPA | 1        | ACTIVIDADES ARTÍSTICAS Y DEPORTIVAS                  |
| TELEBACHILLERATO COMUNITARIO TLAHUİLTEPA | 1        | METODOLOGÍA DE LA INVESTIGACIÓN                      |
| TELEBACHILLERATO COMUNITARIO TLAHUİLTEPA | 1        | ÉTICA I  |
| TELEBACHILLERATO COMUNITARIO TLAHUİLTEPA | 3        | BIOLOGÍA I   |
| TELEBACHILLERATO COMUNITARIO TLAHUİLTEPA | 3        | MATEMÁTICAS III                                      |
| TELEBACHILLERATO COMUNITARIO TLAHUİLTEPA | 3        | QUÍMICA I  |
| TELEBACHILLERATO COMUNITARIO TLAHUİLTEPA | 3        | INGLES III   |
| TELEBACHILLERATO COMUNITARIO TLAHUİLTEPA | 3        | LITERATURA I   |

**DIRECCION GENERAL DEL BACHILLERATO DEL ESTADO DE HIDALGO**  
**DIRECCIÓN DE PLANEACIÓN EDUCATIVA**  
**DEPARTAMENTO DE ESTADÍSTICA Y EVALUACIÓN**  
**IEO-04 REPORTE DE REPROBACIÓN**  
**AGO-DIC 2020**  
**SEGUNDO PARCIAL**

**FECHA: 01/12/2020**

| Plantel                                  | Semestre | Materia  |
|--|----------|--|
| TELEBACHILLERATO COMUNITARIO TLAHUİLTEPA | 3        | DESARROLLO COMUNITARIO I (FORMACIÓN PARA EL TRABAJO) |
| TELEBACHILLERATO COMUNITARIO TLAHUİLTEPA | 3        | HISTORIA DE MÉXICO I                                 |
| TELEBACHILLERATO COMUNITARIO TLAHUİLTEPA | 3        | ACTIVIDADES ARTÍSTICAS Y DEPORTIVAS                  |
| TELEBACHILLERATO COMUNITARIO TLAHUİLTEPA | 5        | DERECHO I  |
| TELEBACHILLERATO COMUNITARIO TLAHUİLTEPA | 5        | HISTORIA UNIVERSAL CONTEMPORÁNEA                     |
| TELEBACHILLERATO COMUNITARIO TLAHUİLTEPA | 5        | ACTIVIDADES PARAESCOLARES                            |
| TELEBACHILLERATO COMUNITARIO TLAHUİLTEPA | 5        | CIENCIAS DE LA COMUNICACIÓN I                        |
| TELEBACHILLERATO COMUNITARIO TLAHUİLTEPA | 5        | DESARROLLO COMUNITARIO III                           |
| TELEBACHILLERATO COMUNITARIO TLAXCOYA    | 1        | FÍSICA I   |
| TELEBACHILLERATO COMUNITARIO TLAXCOYA    | 1        | MATEMÁTICAS I  |
| TELEBACHILLERATO COMUNITARIO TLAXCOYA    | 3        | BIOLOGÍA I   |
| TELEBACHILLERATO COMUNITARIO TLAXCOYA    | 3        | DESARROLLO COMUNITARIO I (FORMACIÓN PARA EL TRABAJO) |
| TELEBACHILLERATO COMUNITARIO TLAXCOYA    | 3        | HISTORIA DE MÉXICO I                                 |
| TELEBACHILLERATO COMUNITARIO TLAXCOYA    | 3        | MATEMÁTICAS III                                      |
| TELEBACHILLERATO COMUNITARIO TLAXCOYA    | 3        | QUÍMICA I  |
| TELEBACHILLERATO COMUNITARIO TUZANAPA    | 1        | INGLÉS I   |
| TELEBACHILLERATO COMUNITARIO TUZANAPA    | 1        | TALLER DE LECTURA Y REDACCIÓN I                      |
| TELEBACHILLERATO COMUNITARIO TUZANAPA    | 1        | METODOLOGÍA DE LA INVESTIGACIÓN                      |
| TELEBACHILLERATO COMUNITARIO TUZANAPA    | 1        | ÉTICA I  |
| TELEBACHILLERATO COMUNITARIO TUZANAPA    | 1        | FÍSICA I   |
| TELEBACHILLERATO COMUNITARIO TUZANAPA    | 1        | MATEMÁTICAS I  |
| TELEBACHILLERATO COMUNITARIO TUZANAPA    | 1        | ACTIVIDADES ARTÍSTICAS Y DEPORTIVAS                  |
| TELEBACHILLERATO COMUNITARIO TUZANAPA    | 3        | ACTIVIDADES ARTÍSTICAS Y DEPORTIVAS                  |
| TELEBACHILLERATO COMUNITARIO TUZANAPA    | 3        | DESARROLLO COMUNITARIO I (FORMACIÓN PARA EL TRABAJO) |
| TELEBACHILLERATO COMUNITARIO TUZANAPA    | 3        | HISTORIA DE MÉXICO I                                 |

**DIRECCION GENERAL DEL BACHILLERATO DEL ESTADO DE HIDALGO**  
**DIRECCIÓN DE PLANEACIÓN EDUCATIVA**  
**DEPARTAMENTO DE ESTADÍSTICA Y EVALUACIÓN**  
**IEO-04 REPORTE DE REPROBACIÓN**  
**AGO-DIC 2020**  
**SEGUNDO PARCIAL**

**FECHA: 01/12/2020**

| Plantel                                | Semestre | Materia  |
|--|----------|--|
| TELEBACHILLERATO COMUNITARIO TUZANAPA  | 3        | INGLES III   |
| TELEBACHILLERATO COMUNITARIO TUZANAPA  | 3        | LITERATURA I   |
| TELEBACHILLERATO COMUNITARIO TUZANAPA  | 3        | BIOLOGÍA I   |
| TELEBACHILLERATO COMUNITARIO TUZANAPA  | 3        | MATEMÁTICAS III                                      |
| TELEBACHILLERATO COMUNITARIO TUZANAPA  | 3        | QUÍMICA I  |
| TELEBACHILLERATO COMUNITARIO TUZANAPA  | 5        | CIENCIAS DE LA COMUNICACIÓN I                        |
| TELEBACHILLERATO COMUNITARIO TUZANAPA  | 5        | DESARROLLO COMUNITARIO III                           |
| TELEBACHILLERATO COMUNITARIO TUZANAPA  | 5        | CIENCIAS DE LA SALUD I                               |
| TELEBACHILLERATO COMUNITARIO TUZANAPA  | 5        | PROBABILIDAD y ESTADÍSTICA I                         |
| TELEBACHILLERATO COMUNITARIO TUZANAPA  | 5        | GEOGRAFÍA  |
| TELEBACHILLERATO COMUNITARIO TUZANAPA  | 5        | ACTIVIDADES PARAESCOLARES                            |
| TELEBACHILLERATO COMUNITARIO TUZANAPA  | 5        | DERECHO I  |
| TELEBACHILLERATO COMUNITARIO TUZANAPA  | 5        | HISTORIA UNIVERSAL CONTEMPORÁNEA                     |
| TELEBACHILLERATO COMUNITARIO TUZANCOAC | 1        | METODOLOGÍA DE LA INVESTIGACIÓN                      |
| TELEBACHILLERATO COMUNITARIO TUZANCOAC | 1        | ÉTICA I  |
| TELEBACHILLERATO COMUNITARIO TUZANCOAC | 1        | FÍSICA I   |
| TELEBACHILLERATO COMUNITARIO TUZANCOAC | 1        | MATEMÁTICAS I  |
| TELEBACHILLERATO COMUNITARIO TUZANCOAC | 1        | INGLÉS I   |
| TELEBACHILLERATO COMUNITARIO TUZANCOAC | 1        | TALLER DE LECTURA Y REDACCIÓN I                      |
| TELEBACHILLERATO COMUNITARIO TUZANCOAC | 1        | ACTIVIDADES ARTÍSTICAS Y DEPORTIVAS                  |
| TELEBACHILLERATO COMUNITARIO TUZANCOAC | 3        | DESARROLLO COMUNITARIO I (FORMACIÓN PARA EL TRABAJO) |
| TELEBACHILLERATO COMUNITARIO TUZANCOAC | 3        | HISTORIA DE MÉXICO I                                 |
| TELEBACHILLERATO COMUNITARIO TUZANCOAC | 3        | BIOLOGÍA I   |
| TELEBACHILLERATO COMUNITARIO TUZANCOAC | 3        | INGLES III   |
| TELEBACHILLERATO COMUNITARIO TUZANCOAC | 3        | LITERATURA I   |

**DIRECCION GENERAL DEL BACHILLERATO DEL ESTADO DE HIDALGO**  
**DIRECCIÓN DE PLANEACIÓN EDUCATIVA**  
**DEPARTAMENTO DE ESTADÍSTICA Y EVALUACIÓN**  
**IEO-04 REPORTE DE REPROBACIÓN**  
**AGO-DIC 2020**  
**SEGUNDO PARCIAL**

**FECHA: 01/12/2020**

| Plantel                                | Semestre | Materia  |
|--|----------|--|
| TELEBACHILLERATO COMUNITARIO TUZANCOAC | 3        | MATEMÁTICAS III                                      |
| TELEBACHILLERATO COMUNITARIO TUZANCOAC | 3        | QUÍMICA I  |
| TELEBACHILLERATO COMUNITARIO TUZANCOAC | 3        | ACTIVIDADES ARTÍSTICAS Y DEPORTIVAS                  |
| TELEBACHILLERATO COMUNITARIO TUZANCOAC | 5        | CIENCIAS DE LA COMUNICACIÓN I                        |
| TELEBACHILLERATO COMUNITARIO TUZANCOAC | 5        | DERECHO I  |
| TELEBACHILLERATO COMUNITARIO TUZANCOAC | 5        | DESARROLLO COMUNITARIO III                           |
| TELEBACHILLERATO COMUNITARIO TUZANCOAC | 5        | HISTORIA UNIVERSAL CONTEMPORÁNEA                     |
| TELEBACHILLERATO COMUNITARIO TUZANCOAC | 5        | ACTIVIDADES PARAESCOLARES                            |
| TELEBACHILLERATO COMUNITARIO TUZANCOAC | 5        | CIENCIAS DE LA SALUD I                               |
| TELEBACHILLERATO COMUNITARIO TUZANCOAC | 5        | GEOGRAFÍA  |
| TELEBACHILLERATO COMUNITARIO TUZANCOAC | 5        | PROBABILIDAD y ESTADÍSTICA I                         |
| TELEBACHILLERATO COMUNITARIO TZIDEJHE  | 1        | METODOLOGÍA DE LA INVESTIGACIÓN                      |
| TELEBACHILLERATO COMUNITARIO TZIDEJHE  | 1        | ÉTICA I  |
| TELEBACHILLERATO COMUNITARIO TZIDEJHE  | 1        | FÍSICA I   |
| TELEBACHILLERATO COMUNITARIO TZIDEJHE  | 1        | MATEMÁTICAS I  |
| TELEBACHILLERATO COMUNITARIO TZIDEJHE  | 1        | ACTIVIDADES ARTÍSTICAS Y DEPORTIVAS                  |
| TELEBACHILLERATO COMUNITARIO TZIDEJHE  | 1        | INGLÉS I   |
| TELEBACHILLERATO COMUNITARIO TZIDEJHE  | 1        | TALLER DE LECTURA Y REDACCIÓN I                      |
| TELEBACHILLERATO COMUNITARIO TZIDEJHE  | 3        | HISTORIA DE MÉXICO I                                 |
| TELEBACHILLERATO COMUNITARIO TZIDEJHE  | 3        | INGLES III   |
| TELEBACHILLERATO COMUNITARIO TZIDEJHE  | 3        | LITERATURA I   |
| TELEBACHILLERATO COMUNITARIO TZIDEJHE  | 3        | DESARROLLO COMUNITARIO I (FORMACIÓN PARA EL TRABAJO) |
| TELEBACHILLERATO COMUNITARIO TZIDEJHE  | 3        | BIOLOGÍA I   |
| TELEBACHILLERATO COMUNITARIO TZIDEJHE  | 3        | MATEMÁTICAS III                                      |
| TELEBACHILLERATO COMUNITARIO TZIDEJHE  | 3        | QUÍMICA I  |

**DIRECCION GENERAL DEL BACHILLERATO DEL ESTADO DE HIDALGO**  
**DIRECCIÓN DE PLANEACIÓN EDUCATIVA**  
**DEPARTAMENTO DE ESTADÍSTICA Y EVALUACIÓN**  
**IEO-04 REPORTE DE REPROBACIÓN**  
**AGO-DIC 2020**  
**SEGUNDO PARCIAL**

**FECHA: 01/12/2020**

| Plantel  | Semestre | Materia  |
|--|----------|--|
| TELEBACHILLERATO COMUNITARIO TZIDEJHE            | 3        | ACTIVIDADES ARTÍSTICAS Y DEPORTIVAS                  |
| TELEBACHILLERATO COMUNITARIO TZIDEJHE            | 5        | HISTORIA UNIVERSAL CONTEMPORÁNEA                     |
| TELEBACHILLERATO COMUNITARIO TZIDEJHE            | 5        | DERECHO I  |
| TELEBACHILLERATO COMUNITARIO VENUSTIANO CARRANZA | 1        | FÍSICA I   |
| TELEBACHILLERATO COMUNITARIO VENUSTIANO CARRANZA | 1        | INGLÉS I   |
| TELEBACHILLERATO COMUNITARIO VENUSTIANO CARRANZA | 1        | MATEMÁTICAS I  |
| TELEBACHILLERATO COMUNITARIO VENUSTIANO CARRANZA | 1        | METODOLOGÍA DE LA INVESTIGACIÓN                      |
| TELEBACHILLERATO COMUNITARIO VENUSTIANO CARRANZA | 1        | TALLER DE LECTURA Y REDACCIÓN I                      |
| TELEBACHILLERATO COMUNITARIO VENUSTIANO CARRANZA | 1        | ÉTICA I  |
| TELEBACHILLERATO COMUNITARIO VENUSTIANO CARRANZA | 3        | ACTIVIDADES ARTÍSTICAS Y DEPORTIVAS                  |
| TELEBACHILLERATO COMUNITARIO VENUSTIANO CARRANZA | 3        | BIOLOGÍA I   |
| TELEBACHILLERATO COMUNITARIO VENUSTIANO CARRANZA | 3        | DESARROLLO COMUNITARIO I (FORMACIÓN PARA EL TRABAJO) |
| TELEBACHILLERATO COMUNITARIO VENUSTIANO CARRANZA | 3        | HISTORIA DE MÉXICO I                                 |
| TELEBACHILLERATO COMUNITARIO VENUSTIANO CARRANZA | 3        | INGLES III   |
| TELEBACHILLERATO COMUNITARIO VENUSTIANO CARRANZA | 3        | LITERATURA I   |
| TELEBACHILLERATO COMUNITARIO VENUSTIANO CARRANZA | 3        | MATEMÁTICAS III                                      |
| TELEBACHILLERATO COMUNITARIO VENUSTIANO CARRANZA | 3        | QUÍMICA I  |
| TELEBACHILLERATO COMUNITARIO VENUSTIANO CARRANZA | 5        | CIENCIAS DE LA COMUNICACIÓN I                        |
| TELEBACHILLERATO COMUNITARIO VENUSTIANO CARRANZA | 5        | DESARROLLO COMUNITARIO III                           |
| TELEBACHILLERATO COMUNITARIO XAJHA               | 5        | DESARROLLO COMUNITARIO III                           |
| TELEBACHILLERATO COMUNITARIO XAJHA               | 5        | CIENCIAS DE LA COMUNICACIÓN I                        |
| TELEBACHILLERATO COMUNITARIO XAJHA               | 5        | PROBABILIDAD y ESTADÍSTICA I                         |
| TELEBACHILLERATO COMUNITARIO XAJHA               | 5        | CIENCIAS DE LA SALUD I                               |
| TELEBACHILLERATO COMUNITARIO XAJHA               | 5        | GEOGRAFÍA  |
| TELEBACHILLERATO COMUNITARIO XILITLA             | 1        | METODOLOGÍA DE LA INVESTIGACIÓN                      |

**DIRECCION GENERAL DEL BACHILLERATO DEL ESTADO DE HIDALGO**  
**DIRECCIÓN DE PLANEACIÓN EDUCATIVA**  
**DEPARTAMENTO DE ESTADÍSTICA Y EVALUACIÓN**  
**IEO-04 REPORTE DE REPROBACIÓN**  
**AGO-DIC 2020**  
**SEGUNDO PARCIAL**

**FECHA: 01/12/2020**

| Plantel  | Semestre | Materia  |
|--|----------|--|
| TELEBACHILLERATO COMUNITARIO XILITLA                 | 1        | ÉTICA I  |
| TELEBACHILLERATO COMUNITARIO XILITLA                 | 3        | DESARROLLO COMUNITARIO I (FORMACIÓN PARA EL TRABAJO) |
| TELEBACHILLERATO COMUNITARIO XILITLA                 | 3        | HISTORIA DE MÉXICO I                                 |
| TELEBACHILLERATO COMUNITARIO XIQUILA                 | 1        | INGLÉS I   |
| TELEBACHILLERATO COMUNITARIO XIQUILA                 | 1        | TALLER DE LECTURA Y REDACCIÓN I                      |
| TELEBACHILLERATO COMUNITARIO XIQUILA                 | 1        | FÍSICA I   |
| TELEBACHILLERATO COMUNITARIO XIQUILA                 | 1        | MATEMÁTICAS I  |
| TELEBACHILLERATO COMUNITARIO XIQUILA                 | 1        | ÉTICA I  |
| TELEBACHILLERATO COMUNITARIO XIQUILA                 | 3        | BIOLOGÍA I   |
| TELEBACHILLERATO COMUNITARIO XIQUILA                 | 3        | INGLES III   |
| TELEBACHILLERATO COMUNITARIO XIQUILA                 | 3        | LITERATURA I   |
| TELEBACHILLERATO COMUNITARIO XIQUILA                 | 3        | MATEMÁTICAS III                                      |
| TELEBACHILLERATO COMUNITARIO XIQUILA                 | 3        | QUÍMICA I  |
| TELEBACHILLERATO COMUNITARIO XIQUILA                 | 3        | HISTORIA DE MÉXICO I                                 |
| TELEBACHILLERATO COMUNITARIO XIQUILA                 | 5        | CIENCIAS DE LA COMUNICACIÓN I                        |
| TELEBACHILLERATO COMUNITARIO XIQUILA                 | 5        | DESARROLLO COMUNITARIO III                           |
| TELEBACHILLERATO COMUNITARIO XIQUILA                 | 5        | GEOGRAFÍA  |
| TELEBACHILLERATO COMUNITARIO XIQUILA                 | 5        | CIENCIAS DE LA SALUD I                               |
| TELEBACHILLERATO COMUNITARIO XIQUILA                 | 5        | HISTORIA UNIVERSAL CONTEMPORÁNEA                     |
| TELEBACHILLERATO COMUNITARIO XIQUILA                 | 5        | PROBABILIDAD y ESTADÍSTICA I                         |
| TELEBACHILLERATO COMUNITARIO XIQUILA                 | 5        | DERECHO I  |
| TELEBACHILLERATO COMUNITARIO XOCHITLAN DE LAS FLORES | 1        | ACTIVIDADES ARTÍSTICAS Y DEPORTIVAS                  |
| TELEBACHILLERATO COMUNITARIO XOCHITLAN DE LAS FLORES | 1        | INGLÉS I   |
| TELEBACHILLERATO COMUNITARIO XOCHITLAN DE LAS FLORES | 1        | TALLER DE LECTURA Y REDACCIÓN I                      |
| TELEBACHILLERATO COMUNITARIO XOCHITLAN DE LAS FLORES | 1        | FÍSICA I   |

**DIRECCION GENERAL DEL BACHILLERATO DEL ESTADO DE HIDALGO**  
**DIRECCIÓN DE PLANEACIÓN EDUCATIVA**  
**DEPARTAMENTO DE ESTADÍSTICA Y EVALUACIÓN**  
**IEO-04 REPORTE DE REPROBACIÓN**  
**AGO-DIC 2020**  
**SEGUNDO PARCIAL**

**FECHA: 01/12/2020**

| Plantel  | Semestre | Materia  |
|--|----------|--|
| TELEBACHILLERATO COMUNITARIO XOCHITLAN DE LAS FLORES | 1        | MATEMÁTICAS I  |
| TELEBACHILLERATO COMUNITARIO XOCHITLAN DE LAS FLORES | 1        | METODOLOGÍA DE LA INVESTIGACIÓN                      |
| TELEBACHILLERATO COMUNITARIO XOCHITLAN DE LAS FLORES | 1        | ÉTICA I  |
| TELEBACHILLERATO COMUNITARIO XOCHITLAN DE LAS FLORES | 3        | DESARROLLO COMUNITARIO I (FORMACIÓN PARA EL TRABAJO) |
| TELEBACHILLERATO COMUNITARIO XOCHITLAN DE LAS FLORES | 3        | ACTIVIDADES ARTÍSTICAS Y DEPORTIVAS                  |
| TELEBACHILLERATO COMUNITARIO XOCHITLAN DE LAS FLORES | 3        | BIOLOGÍA I   |
| TELEBACHILLERATO COMUNITARIO XOCHITLAN DE LAS FLORES | 3        | MATEMÁTICAS III                                      |
| TELEBACHILLERATO COMUNITARIO XOCHITLAN DE LAS FLORES | 3        | QUÍMICA I  |
| TELEBACHILLERATO COMUNITARIO XOCHITLAN DE LAS FLORES | 3        | HISTORIA DE MÉXICO I                                 |
| TELEBACHILLERATO COMUNITARIO XOCHITLAN DE LAS FLORES | 3        | INGLES III   |
| TELEBACHILLERATO COMUNITARIO XOCHITLAN DE LAS FLORES | 3        | LITERATURA I   |
| TELEBACHILLERATO COMUNITARIO XOCHITLAN DE LAS FLORES | 5        | ACTIVIDADES PARAESCOLARES                            |
| TELEBACHILLERATO COMUNITARIO XOXOLPA                 | 1        | INGLÉS I   |
| TELEBACHILLERATO COMUNITARIO XOXOLPA                 | 1        | TALLER DE LECTURA Y REDACCIÓN I                      |
| TELEBACHILLERATO COMUNITARIO XOXOLPA                 | 1        | FÍSICA I   |
| TELEBACHILLERATO COMUNITARIO XOXOLPA                 | 1        | MATEMÁTICAS I  |
| TELEBACHILLERATO COMUNITARIO XOXOLPA                 | 1        | METODOLOGÍA DE LA INVESTIGACIÓN                      |
| TELEBACHILLERATO COMUNITARIO XOXOLPA                 | 1        | ÉTICA I  |
| TELEBACHILLERATO COMUNITARIO XOXOLPA                 | 3        | DESARROLLO COMUNITARIO I (FORMACIÓN PARA EL TRABAJO) |
| TELEBACHILLERATO COMUNITARIO XOXOLPA                 | 3        | INGLES III   |
| TELEBACHILLERATO COMUNITARIO XOXOLPA                 | 3        | LITERATURA I   |
| TELEBACHILLERATO COMUNITARIO XOXOLPA                 | 3        | BIOLOGÍA I   |
| TELEBACHILLERATO COMUNITARIO XOXOLPA                 | 3        | HISTORIA DE MÉXICO I                                 |
| TELEBACHILLERATO COMUNITARIO XOXOLPA                 | 3        | MATEMÁTICAS III                                      |
| TELEBACHILLERATO COMUNITARIO XOXOLPA                 | 3        | QUÍMICA I  |



**DIRECCION GENERAL DEL BACHILLERATO DEL ESTADO DE HIDALGO**  
**DIRECCIÓN DE PLANEACIÓN EDUCATIVA**  
**DEPARTAMENTO DE ESTADÍSTICA Y EVALUACIÓN**  
**IEO-04 REPORTE DE REPROBACIÓN**  
**AGO-DIC 2020**  
**SEGUNDO PARCIAL**

**FECHA: 01/12/2020**

| Plantel                                     | Semestre | Materia  |
|---|----------|--|
| TELEBACHILLERATO COMUNITARIO XOXOLPA        | 3        | ACTIVIDADES ARTÍSTICAS Y DEPORTIVAS                  |
| TELEBACHILLERATO COMUNITARIO XOXOLPA        | 5        | CIENCIAS DE LA COMUNICACIÓN I                        |
| TELEBACHILLERATO COMUNITARIO ZACATIPAN      | 1        | METODOLOGÍA DE LA INVESTIGACIÓN                      |
| TELEBACHILLERATO COMUNITARIO ZACATIPAN      | 1        | ÉTICA I  |
| TELEBACHILLERATO COMUNITARIO ZACATIPAN      | 1        | INGLÉS I   |
| TELEBACHILLERATO COMUNITARIO ZACATIPAN      | 1        | TALLER DE LECTURA Y REDACCIÓN I                      |
| TELEBACHILLERATO COMUNITARIO ZACATIPAN      | 1        | FÍSICA I   |
| TELEBACHILLERATO COMUNITARIO ZACATIPAN      | 1        | MATEMÁTICAS I  |
| TELEBACHILLERATO COMUNITARIO ZACATIPAN      | 1        | ACTIVIDADES ARTÍSTICAS Y DEPORTIVAS                  |
| TELEBACHILLERATO COMUNITARIO ZACATIPAN      | 3        | INGLES III   |
| TELEBACHILLERATO COMUNITARIO ZACATIPAN      | 3        | LITERATURA I   |
| TELEBACHILLERATO COMUNITARIO ZACATIPAN      | 3        | DESARROLLO COMUNITARIO I (FORMACIÓN PARA EL TRABAJO) |
| TELEBACHILLERATO COMUNITARIO ZACATIPAN      | 3        | HISTORIA DE MÉXICO I                                 |
| TELEBACHILLERATO COMUNITARIO ZACATIPAN      | 3        | BIOLOGÍA I   |
| TELEBACHILLERATO COMUNITARIO ZACATIPAN      | 3        | MATEMÁTICAS III                                      |
| TELEBACHILLERATO COMUNITARIO ZACATIPAN      | 3        | QUÍMICA I  |
| TELEBACHILLERATO COMUNITARIO ZACATIPAN      | 3        | ACTIVIDADES ARTÍSTICAS Y DEPORTIVAS                  |
| TELEBACHILLERATO COMUNITARIO ZACATIPAN      | 5        | GEOGRAFÍA  |
| TELEBACHILLERATO COMUNITARIO ZACATIPAN      | 5        | CIENCIAS DE LA COMUNICACIÓN I                        |
| TELEBACHILLERATO COMUNITARIO ZACATIPAN      | 5        | DERECHO I  |
| TELEBACHILLERATO COMUNITARIO ZACATIPAN      | 5        | DESARROLLO COMUNITARIO III                           |
| TELEBACHILLERATO COMUNITARIO ZACATIPAN      | 5        | HISTORIA UNIVERSAL CONTEMPORÁNEA                     |
| TELEBACHILLERATO COMUNITARIO ZACATIPAN      | 5        | CIENCIAS DE LA SALUD I                               |
| TELEBACHILLERATO COMUNITARIO ZACATIPAN      | 5        | PROBABILIDAD y ESTADÍSTICA I                         |
| TELEBACHILLERATO COMUNITARIO ZACUALTIPANITO | 1        | INGLÉS I   |

**DIRECCION GENERAL DEL BACHILLERATO DEL ESTADO DE HIDALGO**  
**DIRECCIÓN DE PLANEACIÓN EDUCATIVA**  
**DEPARTAMENTO DE ESTADÍSTICA Y EVALUACIÓN**  
**IEO-04 REPORTE DE REPROBACIÓN**  
**AGO-DIC 2020**  
**SEGUNDO PARCIAL**

**FECHA: 01/12/2020**

| Plantel                                     | Semestre | Materia  |
|---|----------|--|
| TELEBACHILLERATO COMUNITARIO ZACUALTIPANITO | 1        | TALLER DE LECTURA Y REDACCIÓN I                      |
| TELEBACHILLERATO COMUNITARIO ZACUALTIPANITO | 1        | ACTIVIDADES ARTÍSTICAS Y DEPORTIVAS                  |
| TELEBACHILLERATO COMUNITARIO ZACUALTIPANITO | 1        | FÍSICA I   |
| TELEBACHILLERATO COMUNITARIO ZACUALTIPANITO | 1        | MATEMÁTICAS I  |
| TELEBACHILLERATO COMUNITARIO ZACUALTIPANITO | 1        | METODOLOGÍA DE LA INVESTIGACIÓN                      |
| TELEBACHILLERATO COMUNITARIO ZACUALTIPANITO | 1        | ÉTICA I  |
| TELEBACHILLERATO COMUNITARIO ZACUALTIPANITO | 3        | BIOLOGÍA I   |
| TELEBACHILLERATO COMUNITARIO ZACUALTIPANITO | 3        | DESARROLLO COMUNITARIO I (FORMACIÓN PARA EL TRABAJO) |
| TELEBACHILLERATO COMUNITARIO ZACUALTIPANITO | 3        | HISTORIA DE MÉXICO I                                 |
| TELEBACHILLERATO COMUNITARIO ZACUALTIPANITO | 3        | INGLES III   |
| TELEBACHILLERATO COMUNITARIO ZACUALTIPANITO | 3        | LITERATURA I   |
| TELEBACHILLERATO COMUNITARIO ZACUALTIPANITO | 3        | MATEMÁTICAS III                                      |
| TELEBACHILLERATO COMUNITARIO ZACUALTIPANITO | 3        | QUÍMICA I  |
| TELEBACHILLERATO COMUNITARIO ZACUALTIPANITO | 3        | ACTIVIDADES ARTÍSTICAS Y DEPORTIVAS                  |

## Reporte de Indicadores Básicos

# Telebachillerato Comunitario

## Análisis Segundo Parcial

Agosto - Diciembre  
2020

**Dirección de Planeación Educativa**  
Departamento de Evaluación y Estadística

**DIRECCIÓN GENERAL DEL BACHILLERATO DEL ESTADO DE HIDALGO**  
**DIRECCIÓN DE PLANEACIÓN EDUCATIVA**  
**DEPARTAMENTO DE ESTADÍSTICA Y EVALUACIÓN**  
**ANÁLISIS DE RESULTADOS TELEBACHILLERATOS COMUNITARIOS**  
**PERÍODO: AGOSTO-DICIEMBRE 2020**  
**SEGUNDO PARCIAL**

Para el primer parcial del semestre agosto-diciembre 2020, los 135 planteles de **Telebachillerato Comunitario del Estado de Hidalgo**, obtuvieron una matrícula inicial de **6,161** alumnos; la matrícula actual es de **6,143**; habiéndose registrado durante el segundo bimestre **99 bajas**, mismas que representan un índice de deserción del **1.32%**.

| <b>Indicadores de deserción</b>              |       |
|--|-------|
| <b>Segunda Parcial agosto-diciembre 2020</b> |       |
| MATRÍCULA INICIAL                            | 6.161 |
| MATRÍCULA ACTUAL                             | 6,143 |
| BAJAS  | 99    |
| ABSORCIÓN INTERSEMESTRAL                     | 1.32% |

**NOTA: Los porcentajes negativos son absorción.**

A continuación se muestran tabla y gráfica con las bajas desglosadas por grado durante el segundo parcial.

| BAJAS POR GRADO |           |
|-----------------|-----------|
| 1ero            | 61        |
| 3ero            | 28        |
| 5to             | 10        |
| <b>TOTAL</b>    | <b>99</b> |

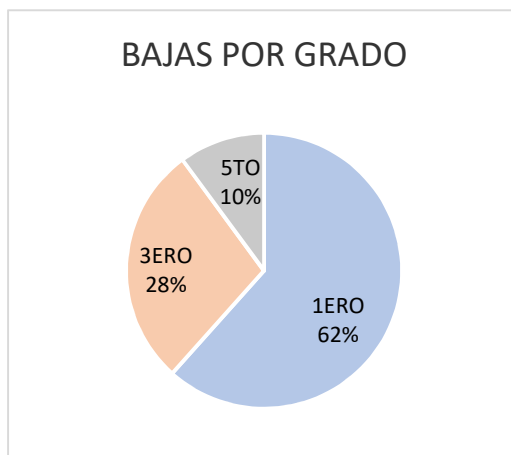

**DIRECCIÓN GENERAL DEL BACHILLERATO DEL ESTADO DE HIDALGO**  
**DIRECCIÓN DE PLANEACIÓN EDUCATIVA**  
**DEPARTAMENTO DE ESTADÍSTICA Y EVALUACIÓN**  
**ANÁLISIS DE RESULTADOS TELEBACHILLERATOS COMUNITARIOS**  
**PERÍODO: AGOSTO-DICIEMBRE 2020**  
**SEGUNDO PARCIAL**

Las causas de deserción para el segundo parcial se enlistan en la tabla siguiente.

| CAUSAS DE BAJA        |           |
|-----------------------|-----------|
| CAMBIO DOMICILIO      | 5         |
| INASISTENCIA A CLASES | 8         |
| MIGRACION             | 3         |
| MOTIVOS DE SALUD      | 2         |
| PROBLEMAS FAMILIARES  | 9         |
| REPROBACION           | 37        |
| SITUACION ECONOMICA   | 4         |
| OTROS                 | 31        |
| <b>TOTAL</b>          | <b>99</b> |

El aprovechamiento general de los 135 planteles es de **7.71** y **30.75%** de reprobación.

| Indicadores Básicos<br>segundo parcial agosto-diciembre 2020 |               |
|--|---------------|
| APROVECHAMIENTO  | <b>7.71</b>   |
| REPROBACIÓN  | <b>30.75%</b> |

| Comparativo Aprovechamiento<br>segundo parcial 2018, 2019 y 2020 |              |              |
|--|--------------|--------------|
| AGO-DIC 2018   | AGO-DIC 2019 | AGO-DIC 2020 |
| <b>7.64</b>  | <b>7.64</b>  | <b>7.71</b>  |
| Comparativo de Reprobación<br>segundo parcial 2018, 2019 y 2020  |              |              |
| AGO-DIC 2018   | AGO-DIC 2019 | AGO-DIC 2020 |
| <b>32.72</b>   | <b>26.73</b> | <b>30.75</b> |

Materias más reprobadas en el segundo parcial agosto-diciembre 2020.

| Materias reprobadas 1er semestre |                                     |                    |
|----------------------------------|-------------------------------------|--------------------|
| No.                              | MATERIA                             | ALUMNOS REPROBADOS |
| 1                                | ACTIVIDADES ARTISTICAS Y DEPORTIVAS | 303                |
| 2                                | ETICA I                             | 534                |
| 3                                | FISICA I                            | 530                |

**DIRECCIÓN GENERAL DEL BACHILLERATO DEL ESTADO DE HIDALGO**  
**DIRECCIÓN DE PLANEACIÓN EDUCATIVA**  
**DEPARTAMENTO DE ESTADÍSTICA Y EVALUACIÓN**  
**ANÁLISIS DE RESULTADOS TELEBACHILLERATOS COMUNITARIOS**  
**PERÍODO: AGOSTO-DICIEMBRE 2020**  
**SEGUNDO PARCIAL**

|              |                                 |             |
|--------------|---------------------------------|-------------|
| 4            | INGLES II                       | 546         |
| 5            | METODOLOGIA DE LA INVESTIGACION | 527         |
| 6            | MATEMATICAS I                   | 545         |
| 7            | TALLER DE LECTURA Y REDACCION I | 547         |
| <b>TOTAL</b> |                                 | <b>3532</b> |

| <b>Materias reprobadas 3er semestre</b> |  |                           |
|---|--|---------------------------|
| <b>No.</b>                              | <b>MATERIA</b>                                       | <b>ALUMNOS REPROBADOS</b> |
| 1                                       | ACTIVIDADES ARTISTICAS Y DEPORTIVAS                  | 169                       |
| 2                                       | BIOLOGIA I   | 365                       |
| 3                                       | DESARROLLO COMUNITARIO I (FORMACIÓN PARA EL TRABAJO) | 354                       |
| 4                                       | HISTORIA DE MÉXICO I                                 | 337                       |
| 5                                       | INGLES III   | 366                       |
| 6                                       | LITERATURA I   | 334                       |
| 7                                       | MÁTEMATICAS III                                      | 380                       |
| 8                                       | QUÍMICA I  | 361                       |
| <b>TOTAL</b>                            |  | <b>2666</b>               |

| <b>Materias reprobadas 5to semestre</b> |                               |                           |
|---|-------------------------------|---------------------------|
| <b>No.</b>                              | <b>MATERIA</b>                | <b>ALUMNOS REPROBADOS</b> |
| 1                                       | ACTIVIDADES PARAESCOLARES     | 113                       |
| 2                                       | CIENCIAS DE LA COMUNICACIÓN I | 226                       |
| 3                                       | CIENCIAS DE LA SALUD I        | 214                       |
| 4                                       | DERECHO I                     | 190                       |
| 5                                       | DESARROLLO COMUNITARIO III    | 238                       |
| 6                                       | GEOGRAFIA                     | 203                       |

**DIRECCIÓN GENERAL DEL BACHILLERATO DEL ESTADO DE HIDALGO**  
**DIRECCIÓN DE PLANEACIÓN EDUCATIVA**  
**DEPARTAMENTO DE ESTADÍSTICA Y EVALUACIÓN**  
**ANÁLISIS DE RESULTADOS TELEBACHILLERATOS COMUNITARIOS**  
**PERÍODO: AGOSTO-DICIEMBRE 2020**  
**SEGUNDO PARCIAL**

|   |                                  |             |
|---|----------------------------------|-------------|
| 7 | HISTORIA UNIVERSAL CONTEMPORANEA | 189         |
| 8 | PROBABILIDAD Y ESTADISTICA I     | 214         |
| 9 | <b>TOTAL</b>                     | <b>1587</b> |

A continuación se muestran los planteles con el indicador de reprobación más alto del segundo parcial del semestre agosto-diciembre 2020.

| NOMBRE DEL PLANTEL      | % DE REPROBACIÓN |
|-------------------------|------------------|
| CANTERA DE VILLAGRAN    | 71.43            |
| POZUELOS                | 71.43            |
| SAN PABLO OXTOTIPAN     | 68.42            |
| CERRO COLORADO          | 67.5             |
| LA BOVEDA               | 66.67            |
| CHICONCOAC              | 61.76            |
| OJO DE AGUA             | 57.89            |
| SANTA ANA BATHA         | 57.14            |
| SAN ISIDRO EL ASTILLERO | 56.94            |
| SAN FRANCISCO           | 56.9             |
| XOCHITLAN DE LAS FLORES | 56.76            |
| SAN PEDRITO             | 56.25            |
| ELOXOCHITLAN            | 55.56            |
| BENITO JUAREZ           | 55.36            |
| EL RINCON               | 54.84            |
| OLONTECO                | 54.17            |
| ZACATIPAN               | 53.33            |
| ALCHOLOYA               | 52.17            |
| EL PEDREGAL             | 50               |
| SAN NICOLAS JACALA      | 50               |
| TUZANAPA                | 50               |

**DIRECCIÓN GENERAL DEL BACHILLERATO DEL ESTADO DE HIDALGO**  
**DIRECCIÓN DE PLANEACIÓN EDUCATIVA**  
**DEPARTAMENTO DE ESTADÍSTICA Y EVALUACIÓN**  
**ANÁLISIS DE RESULTADOS TELEBACHILLERATOS COMUNITARIOS**  
**PERÍODO: AGOSTO-DICIEMBRE 2020**  
**SEGUNDO PARCIAL**

Análisis por Zonas

La **Zona Altiplano** con **25 planteles**, obtuvo un **aprovechamiento** de **8.01** y **23.33%** de **reprobación**. El plantel **San Antonio El Paso** presenta el mejor aprovechamiento con **8.83**; mientras que el plantel **Apipilhuasco** registró el **aprovechamiento** más bajo con **5.63** y es el plantel con mayor porcentaje de reprobación con **67.50%**.

A continuación se muestran los planteles con el indicador de reprobación más alto de esta Zona.

| Planteles con más del 50% reprobación. |       |
|--|-------|
| CERRO COLORADO                         | 67.50 |
| EL RINCON                              | 54.84 |

La **Zona Huasteca** con **23 planteles**, obtuvo un **aprovechamiento** de **7.91** y **25.79%** de **reprobación**. El plantel **Xiquila** presenta el mejor aprovechamiento con **8.64**; mientras que el plantel **Chiconcoac** registró el **aprovechamiento** más bajo con **6.89** y presenta la **mayor reprobación** con el **61.76%**.

| Planteles con más del 50% reprobación. |       |
|--|-------|
| CHICONCOAC                             | 61.76 |

La **Zona Otomí-Tepéhua** con **24 planteles**, obtuvo un **aprovechamiento** de **7.65** y **24.58%** de **reprobación**. El plantel **Palo Gordo** presenta el **mejor aprovechamiento** con **8.86**; mientras que el plantel **San Francisco Atotonilco** registró el **aprovechamiento** más bajo con **6.56** y el mayor porcentaje de **reprobación** lo presenta el plantel **La Boveda** con **66.67%**.

A continuación se muestran los planteles con el indicador de reprobación más alto de esta Zona.

| Planteles con más del 50% reprobación. |       |
|--|-------|
| LA BOVEDA                              | 66.67 |
| SAN PEDRITO                            | 56.25 |
| ALCHOLOYA                              | 52.17 |

La **Zona Sierra** con **21 planteles**, obtuvo un **aprovechamiento** de **7.55** y **35.32%** de **reprobación**. El plantel **Santa Mónica Autempa** presenta el **mejor aprovechamiento** con **8.28**; mientras que el plantel **Olonteco** registró el **aprovechamiento** más bajo con **6.17** y el **porcentaje de reprobación** lo representa **Eloxcohitlan** con **55.56%**.



**DIRECCIÓN GENERAL DEL BACHILLERATO DEL ESTADO DE HIDALGO**  
**DIRECCIÓN DE PLANEACIÓN EDUCATIVA**  
**DEPARTAMENTO DE ESTADÍSTICA Y EVALUACIÓN**  
**ANÁLISIS DE RESULTADOS TELEBACHILLERATOS COMUNITARIOS**  
**PERÍODO: AGOSTO-DICIEMBRE 2020**  
**SEGUNDO PARCIAL**

A continuación se muestran los planteles con el indicador de reprobación más alto de esta Zona.

| Planteles con más del 50% reprobación. |       |
|--|-------|
| ELOXOCHITLAN                           | 55.56 |
| OLONTECO                               | 54.17 |
| ZACATIPAN                              | 53.33 |
| TUZANAPA                               | 50    |

La **Zona Tula-Huichapan** con **20 planteles**, obtuvo un **aprovechamiento** de **7.60** y **35.76%** de **reprobación**. El plantel **Dantzibojay** presenta el mejor **aprovechamiento** con **9.13**; mientras que el plantel **Cantera de Villagran** registró el **aprovechamiento más bajo** con **6.94** y el plantel con el **porcentaje de reprobación** más alto de la Zona **Cantera de Villagrán** con **71.43%**.

| Planteles con más del 50% reprobación. |       |
|--|-------|
| CANtera DE VILLAGRAN                   | 71.43 |
| OJO DE AGUA                            | 57.89 |
| SAN ISIDRO EL ASTILLERO                | 56.94 |
| SAN FRANCISCO                          | 56.94 |
| XOCHITLAN DE LAS FLORES                | 56.76 |
| BENITO JUAREZ                          | 55.36 |
| EL PEDREGAL                            | 50    |

La **Zona Valle del Mezquital** con **22 planteles**, obtuvo un **aprovechamiento** de **7.79** y **34.46%** de **reprobación**. El plantel **El Cobre** presenta el **mejor aprovechamiento** con **8.74**; mientras que el plantel **San Pablo Oxtotipan** registró el **aprovechamiento más bajo** con **6.62** y con el **mayor porcentaje** de reprobación **Pozuelos** con **71.43%**.

| Planteles con más del 50% reprobación. |       |
|--|-------|
| POZUELOS                               | 71.43 |
| SAN PABLO OXTOTIPAN                    | 68.42 |
| SANTA ANA BATHA                        | 57.14 |
| SAN NICOLAS JACALA                     | 50    |

**DIRECCIÓN GENERAL DEL BACHILLERATO DEL ESTADO DE HIDALGO**  
**DIRECCIÓN DE PLANEACIÓN EDUCATIVA**  
**DEPARTAMENTO DE ESTADÍSTICA Y EVALUACIÓN**  
**ANÁLISIS DE RESULTADOS TELEBACHILLERATOS COMUNITARIOS**  
**PERÍODO: AGOSTO-DICIEMBRE 2020**  
**SEGUNDO PARCIAL**

Las becas otorgadas durante el semestre agosto-diciembre 2020 son las siguientes:

**Becas otorgadas**

| <b>BECA</b>           | <b>OTORGA</b> | <b>Semestre agosto – diciembre 2020</b> | <b>IMPORTE DE BECA</b> | <b>PERIODOS</b> |
|-----------------------|---------------|---|------------------------|-----------------|
| ACADÉMICAS            | BEH           | <b>630</b>                              | 167                    | semestral       |
| POR TU ESFUERZO       | BEH           | <b>176</b>                              | 167                    | semestral       |
| <b>TOTAL DE BECAS</b> |               | <b>806</b>                              |                        |                 |

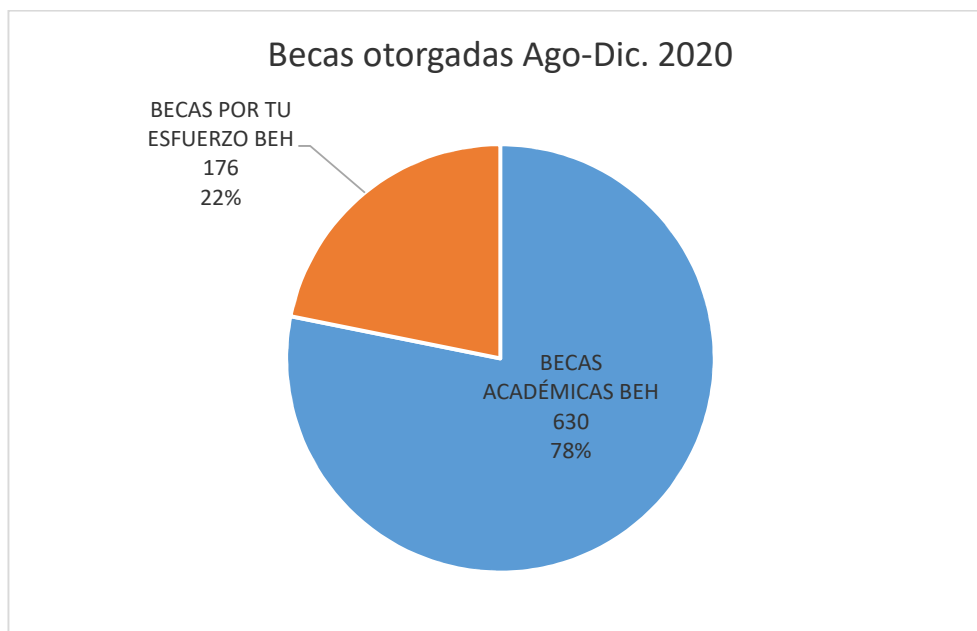

**Nota:** Para las Becas Benito Juárez se tiene un pre-registro de 6,225 alumnos candidatos para ser beneficiados con dicho apoyo. A la fecha se han dado algunos apoyos, sin embargo en la nueva modalidad de pago digital a través de Banco Azteca, siguen pendientes algunos alumnos.